

TABELAS ÍNDICES E PARÂMETROS		
TIPO DE VIAS: COLETORA E LOCAL		
USO: SERVIÇO DE SAÚDE		
Bloco 01	188,73 m ²	
Bloco 02	662,33 m ²	
Bloco 03	302 m ²	
Bloco 04	707,08 m ²	
Bloco 05	329,61 m ²	
Bloco 06	291,73 m ²	
Área total do terreno	6827 m ²	
Área do pav. térreo	2.514,34 m ²	
Área do 1º pav	257,52 m ²	
Área total construída edificação	2771,86 m ²	
Área total ocupada	2771,34 m ²	
	Índices	Obtidos
Taxa de ocupação	60%	40%
Taxa de permeabilidade	30%	51%
Índice de aproveitamento	2	0,40
Gabarito	72m	4,00m
Recuos (Frente/ Laterais)	10/10/3/3	
Memorial de cálculo		
Área total do terreno	6827	
Área de jardins	861,88m ²	
Área de bloco intertravado - 50%	1056m ² (528 m ² perm.)	
Área de Piso drenante - 90%	2514,34 m ² (2155,30 m ² perm.)	
Área total permeável	3545,18 m ²	
Área total edifício (computáveis)	2790 m ²	

SAÍDATÉCNICA/LIXO

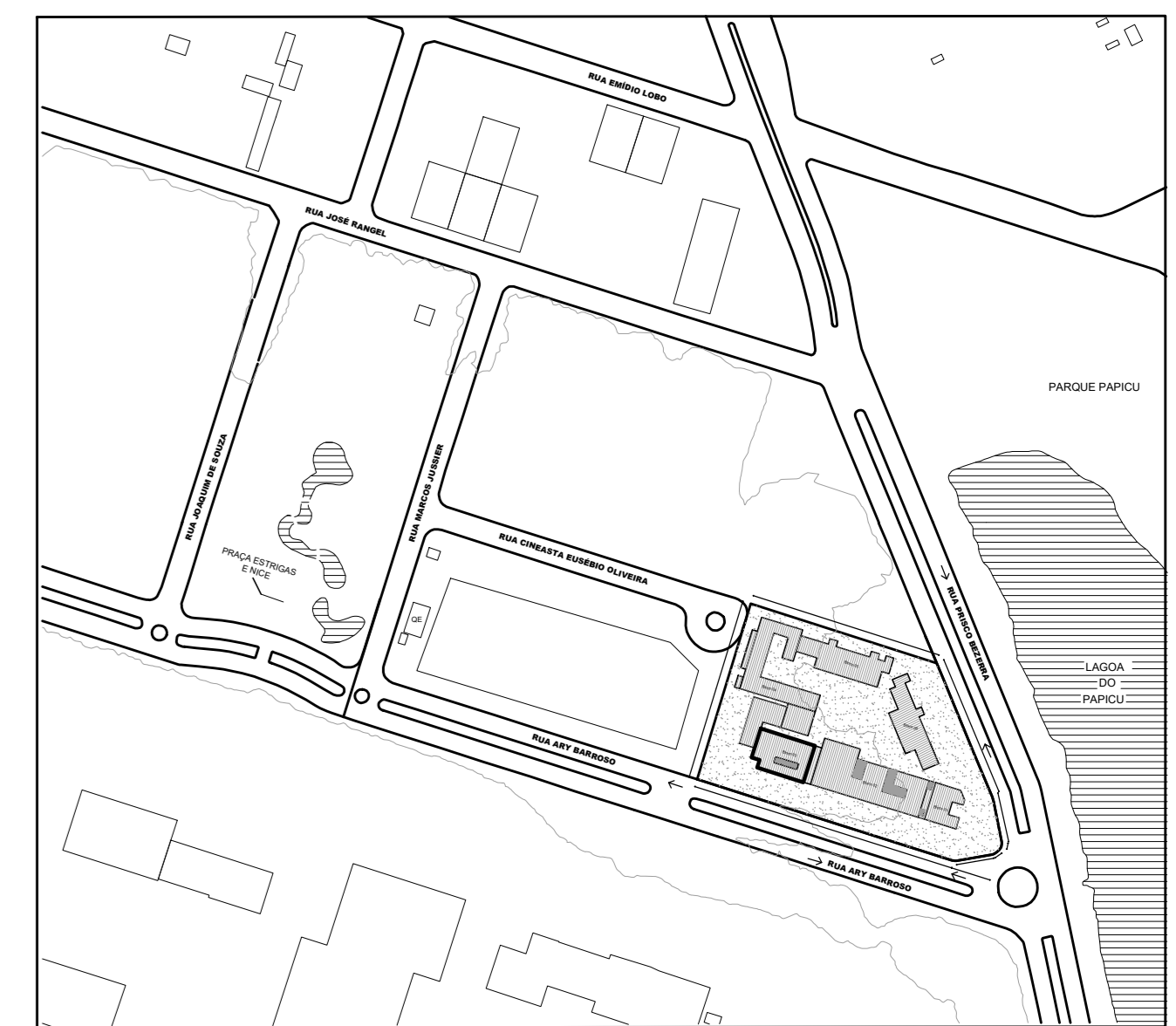

02 PLANTA MOSCA/SITUAÇÃO
ESC. 1/2500

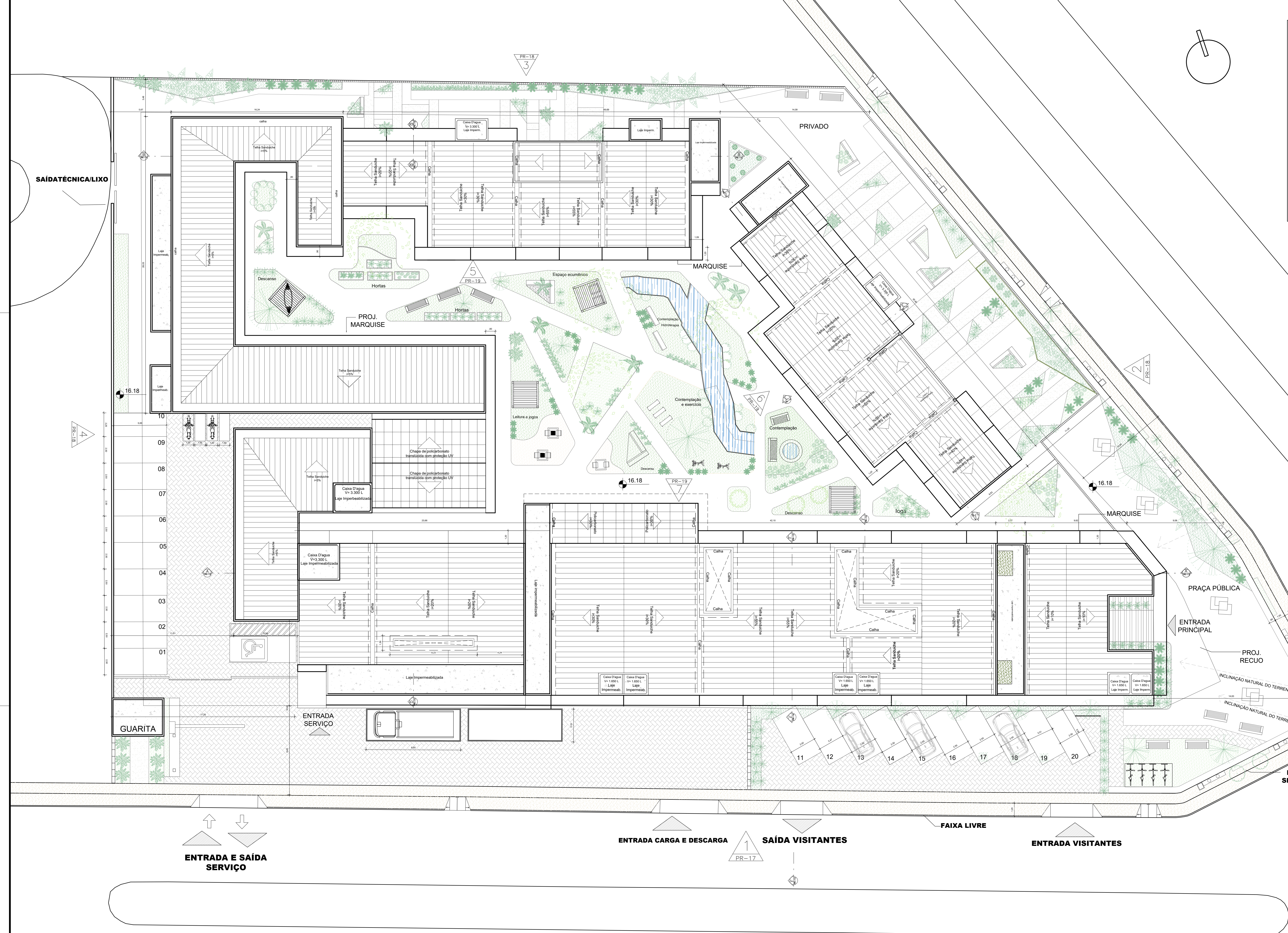

ENTRADA E SAÍDA SERVIÇO

ENTRADA CARGA E DESCARGA SAÍDA VISITANTES

ENTRADA VISITANTES

01 PLANTA IMPLANTAÇÃO
ESC. 1/125

ARQUITETURA E URBANISMO
TRABALHO DE CONCLUSÃO DE CURSO II

PROJETO INSTITUIÇÃO DE LONGA PERMANÊNCIA E CENTRO DIA PARA IDOSOS
PROFESSOR GERMANA CÂMARA

ALUNO SÉFORA BRITO
DESENHO DA PRANCHIA

PLANTA DE IMPLANTAÇÃO 1/125
PLANTA DE SITUAÇÃO 1/2500

TURMA 2502
PRANCHIA

02/20

ARQUIVO DATA 05/07/2021

SAÍDA TÉCNICA /LIXO

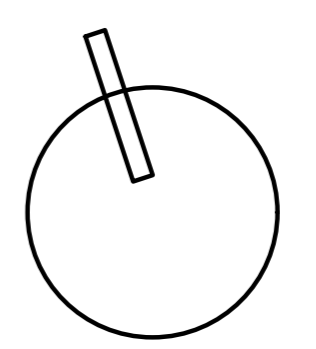
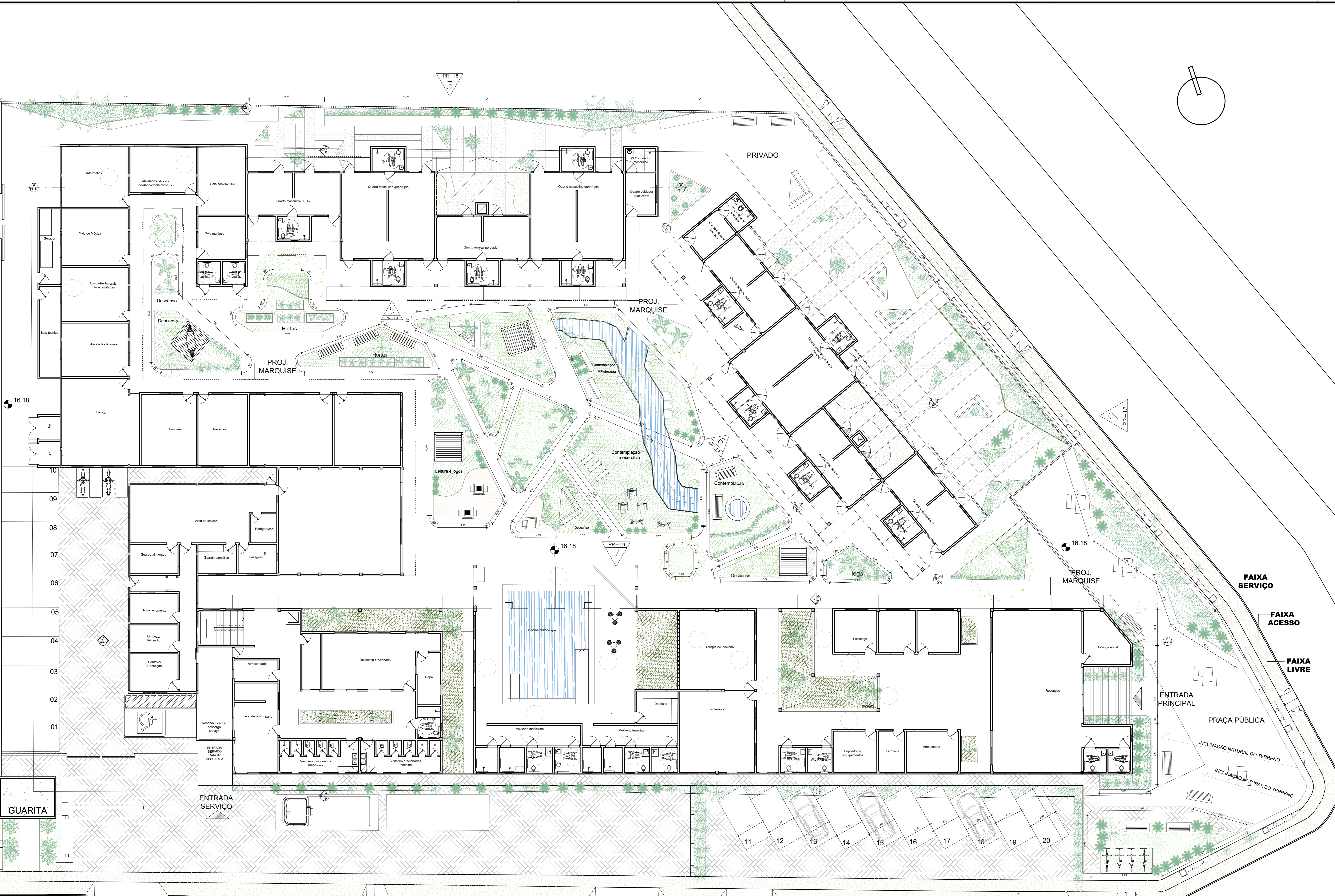

Gp1 Brasileirinho	Gp2 Carnaúba	Mp5 Palmeira Fenix
Mp4 Arbusto Mini Lacre	Gp3 Oiti	Pp5 Beldroega
Pp1 Dracena Compac.	Mp2 Pinanga Coronata	Pp2 Abacaxi Roxo
Mp3 Heliconia Rostata	Pp3 Xanadu	Plantas hortaliças a escolher
Gp4 Pau Branco	Mp1 Alpínia	Pp4 Onze-horas
F1 Grama catarina	F2 Grama esmeralda	F3 Grama preta

QUADRO DE ESPÉCIES

COD.	NOME CIENTÍFICO	NOME POPULAR
------	-----------------	--------------

FORRAÇÃO		
F1	Axonopus compressus	Grama catarina
F2	Zoysia japonica	Grama esmeralda
F3	Poaceae	Grama preta

PEQUENO PORTE		
Pp1	Dracaena Fragans	Dracena compacta
Pp2	Tradescantia Spathacea	Abacaxi Roxo
Pp3	Philodendron xanadu	Xanadu
Pp4	Portulaca grandiflora	Onze horas portulaca
Pp5	Portulaca oleracea	Beldroega

MÉDIO PORTE		
Mp1	Alpínia purpurata	Alpínia
Mp2	Pinanga coronata	Pinanga de coroa
Mp3	Heliconia rostrata	Bananeira do Brejo
Mp4	Ixora coccinea	Arbusto mini lacre
Mp5	Phoenix	Palmeira Fenix

GRANDE PORTE		
Gp1	Erythrina Variegata	Brasileirinho
Gp2	Copernicia prunifera	Carnaúba
Gp3	Licania tomentosa	Oiti
Gp4	Auxemma oncocalyx	Pau Branco

QUADRO DE PISOS

COD.	TIPOLOGIA
□	Piso Drenante- fulget Palha Fiorense
■	Piso Drenante fulget Branco e palha
■	Piso intertravado permeável

ENTRADA E SAÍDA SERVIÇO

ENTRADA CARGA E DESCARGA SAÍDA VISITANTES

ENTRADA VISITANTES

01 PLANTA PAISAGISMO 1/125

ARQUITETURA E URBANISMO
TRABALHO DE CONCLUSÃO DE CURSO II

PROJETO INSTITUIÇÃO DE LONGA PERMANÊNCIA E CENTRO DIA PARA IDOSOS
PROFESSOR GERMANA CÂMARA
ALUNA SÉFORA BRITO
DESENHO DA PRANCHA
PLANTA DE PAISAGISMO

TURMA 2502
PRANCHA
1/125
DATA 05/07/2021

03/20

FORMATO A0

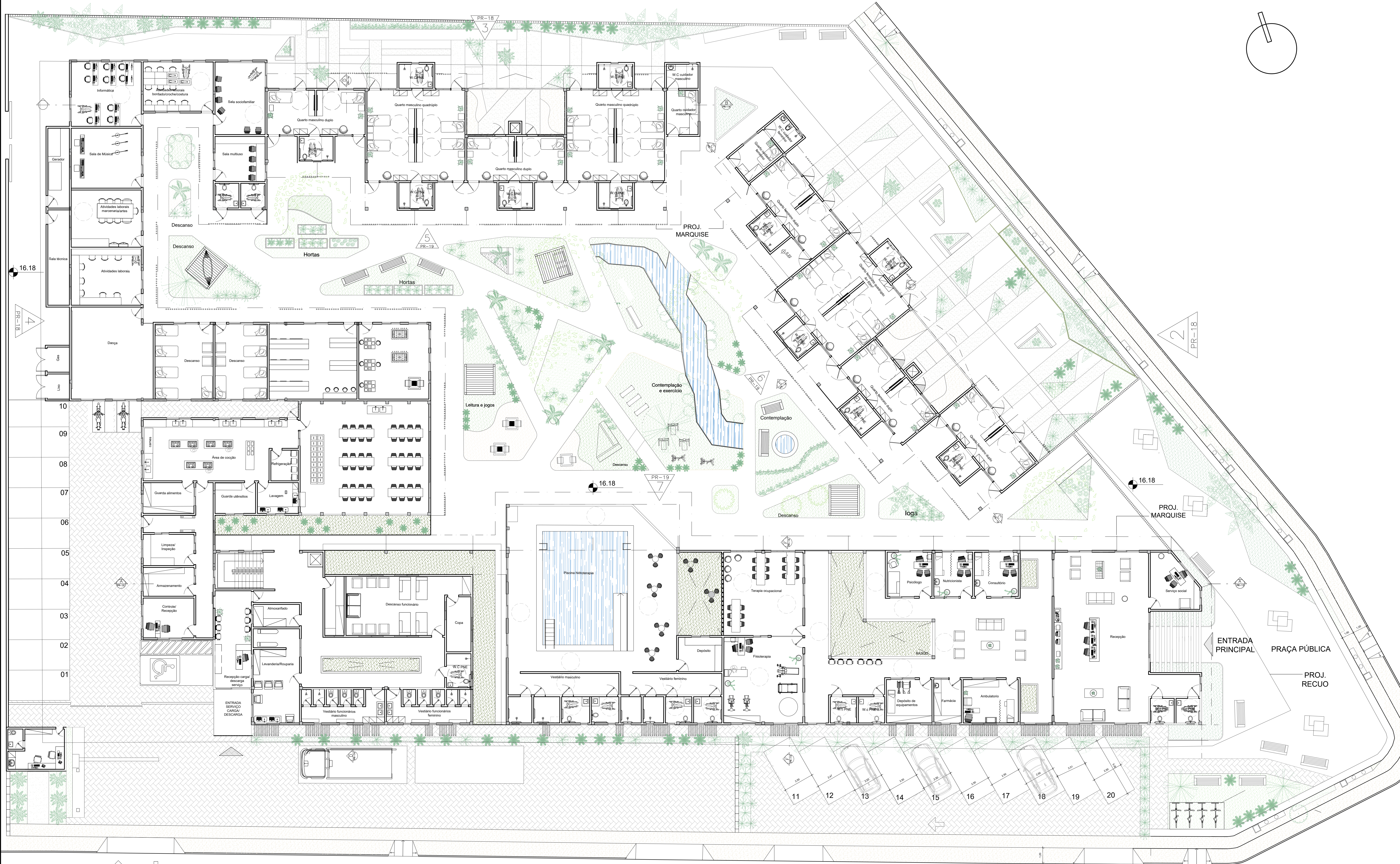

ENTRADA E SAÍDA
SERVIÇO

ENTRADA CARGA E DESCARGA SAÍDA VISITANTES

ENTRADA VISITANTES

01 PLANTA BAIXA TÉRREO/LAYOUT

ARQUITETURA E URBANISMO
TRABALHO DE CONCLUSÃO DE CURSO II

PROJETO
INSTITUIÇÃO DE LONGA PERMANÊNCIA E CENTRO DIA PARA IDOSOS

PROFESSOR
GERMANA CÂMARA

ALUNO
SÉFORA BRITO

DESENHO DA PRANCHA
PLANTA BAIXA TÉRREO/LAYOUT

1/100

FORMATO A0

DATA
05/07/2021

TURMA
2502

PRANCHA

04/20

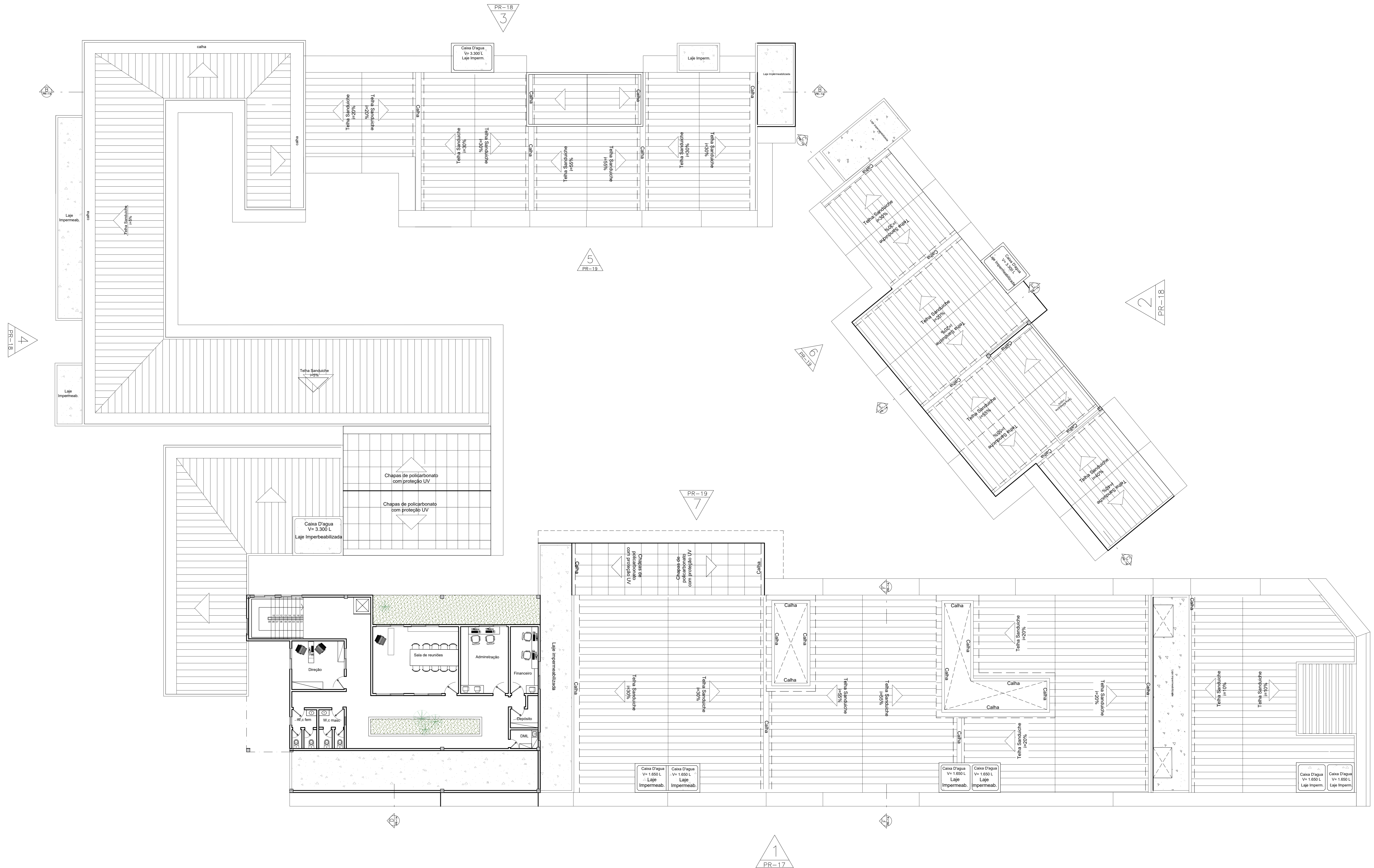

01 PLANTA 1º PAVIMENTO
ESC.: 1/100

ARQUITETURA E URBANISMO TRABALHO DE CONCLUSÃO DE CURSO II	
PROJETO: INSTITUIÇÃO DE LONGA PERMANÊNCIA E CENTRO DIA PARA IDOSOS	
PROFESSOR: GERMANA CÂMARA	
ALUNO: SEFORA BRITO	TURMA: 2502
DESENHO DA PRANCHA: PLANTA BAIXA 1º PAVIMENTO/LAYOUT	PRANCHA: 1/100
ARQUIVO	DATA: 05/07/2021

05/20

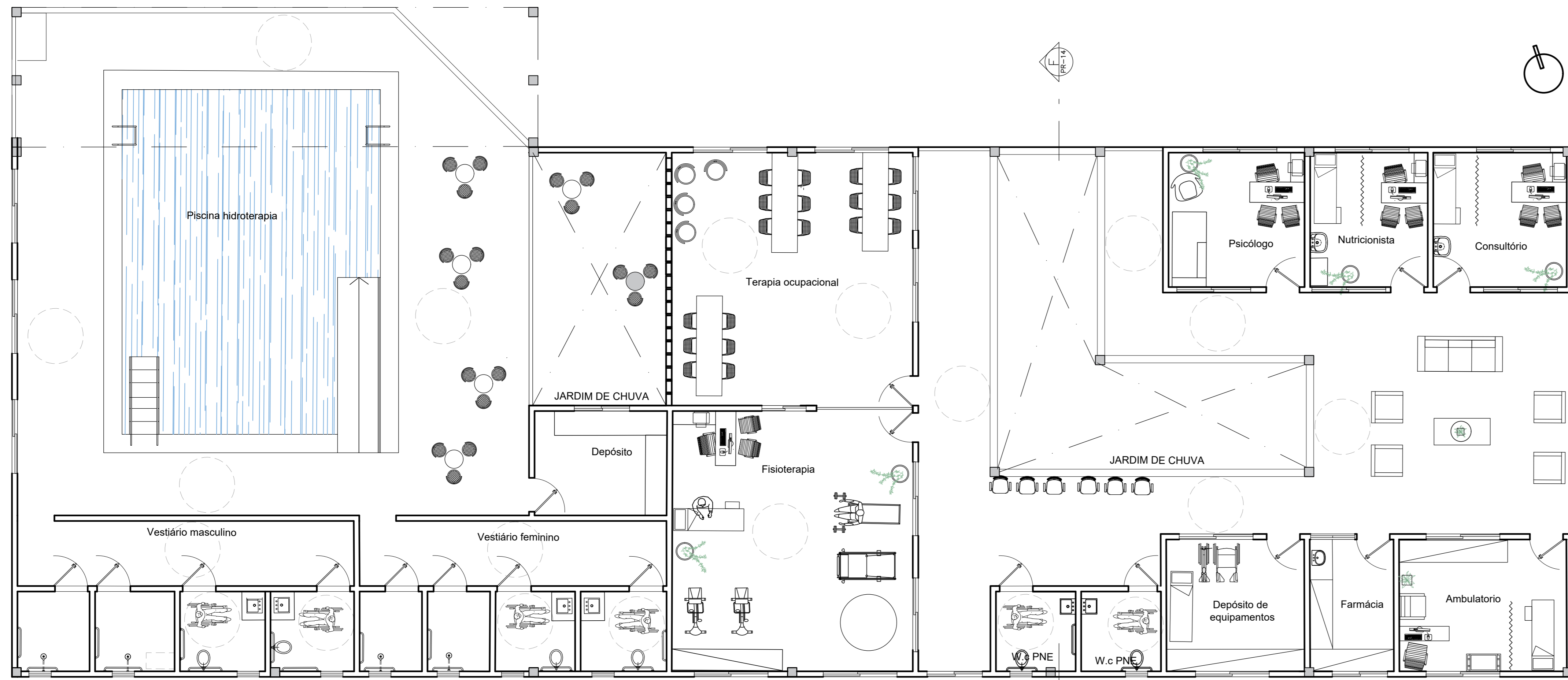

01 PLANTA BLOCO SAÚDE/LAYOUT
ESC.: 1/75



03 PLANTA BLOCO RECEPÇÃO/LAYOUT
ESC.: 1/50



05 PLANTA MOSCA/ PLANTA TÉRREO
ESC.: 1/50

QUADRO DE ESQUADRIAS						
PORTA						
COD	LARGURA	ALTURA	PEITORIL	ABERTURA	MATERIAL / FOLHAS	QUANTIDADE
P1	0.60	2.10	-	ABRIR	TIPO PARANÁ, 01 FOLHA	10
P2	0.60	2.10	-	ABRIR	TIPO PARANÁ, 01 FOLHA	13
P3	0.90	2.10	-	ABRIR	TIPO PARANÁ, 01 FOLHA	42
P4	0.90	2.10	-	ABRIR	TIPO PARANÁ, 01 FOLHA, VENEZIANA	22
P5	0.90	2.10	-	ABRIR	TIPO PARANÁ, 01 FOLHA COM JANELAS VENEZIANAS	32
P6	1.00	2.10	-	CORRER	TIPO PARANÁ, CORRER	2
P7	3.00	2.10	-	CORRER	PORTA TIPO PARANÁ, CORRER, VENEZIANA	2
P8	4.85	2.10	-	CORRER	VIDRO TRANSPARENTE, CORRER	2

JANELA						
LEG	LARGURA	ALTURA	PEITORIL	ABERTURA	MATERIAL/FOLHAS	QNT*
J1	0.60	0.60	1.75	MAXIMAR	MADERA/ VENEZIANA/ 01 FOLHA	36
J2	1.20	1.60	0.60	CORRER	MADERA/ VENEZIANA/ 02 FOLHAS	09
J3	1.50	1.60	0.60	CORRER	MADERA/ VENEZIANA/ 02 FOLHAS	22
J4	2.00	1.60	0.60	CORRER	MADERA/ VENEZIANA/ 02 FOLHAS	54

QUADRO DE ACABAMENTOS	
○	PISO
1-	PORCELANATO MUNARI MARFIM 90x90 - ELIANE
2-	PORCELANATO BRACO ANTIDERRAPANTE
3-	PISO VINÍLICO LVT COLADO DURAFLOOR URBAN PARMAN 2mm x 178mm x 1219mm
△	PARADE
1-	PINTURA SUVINIL COR CREME DE CANELA
2-	PINTURA SUVINIL A ESCOLHER
3-	REVESTIMENTO DECOR CANELA - PORTOBELLO
4-	PINTURA SUVINIL JARDIM DE INVERNO
5-	PINTURA SUVINIL SOM DA MATA
6-	PINTURA SUVINIL ABACA XI
□	TETO
1-	TELHADO EM ESTRUTURA METÁLICA COM TELHA SANDUICHE
2-	FORRO DE GESSO COM PINTURA EM TINTA LATEX NA COR BRANCO GELO-02 DEMÁOS
3-	FORRO ACÚSTICO

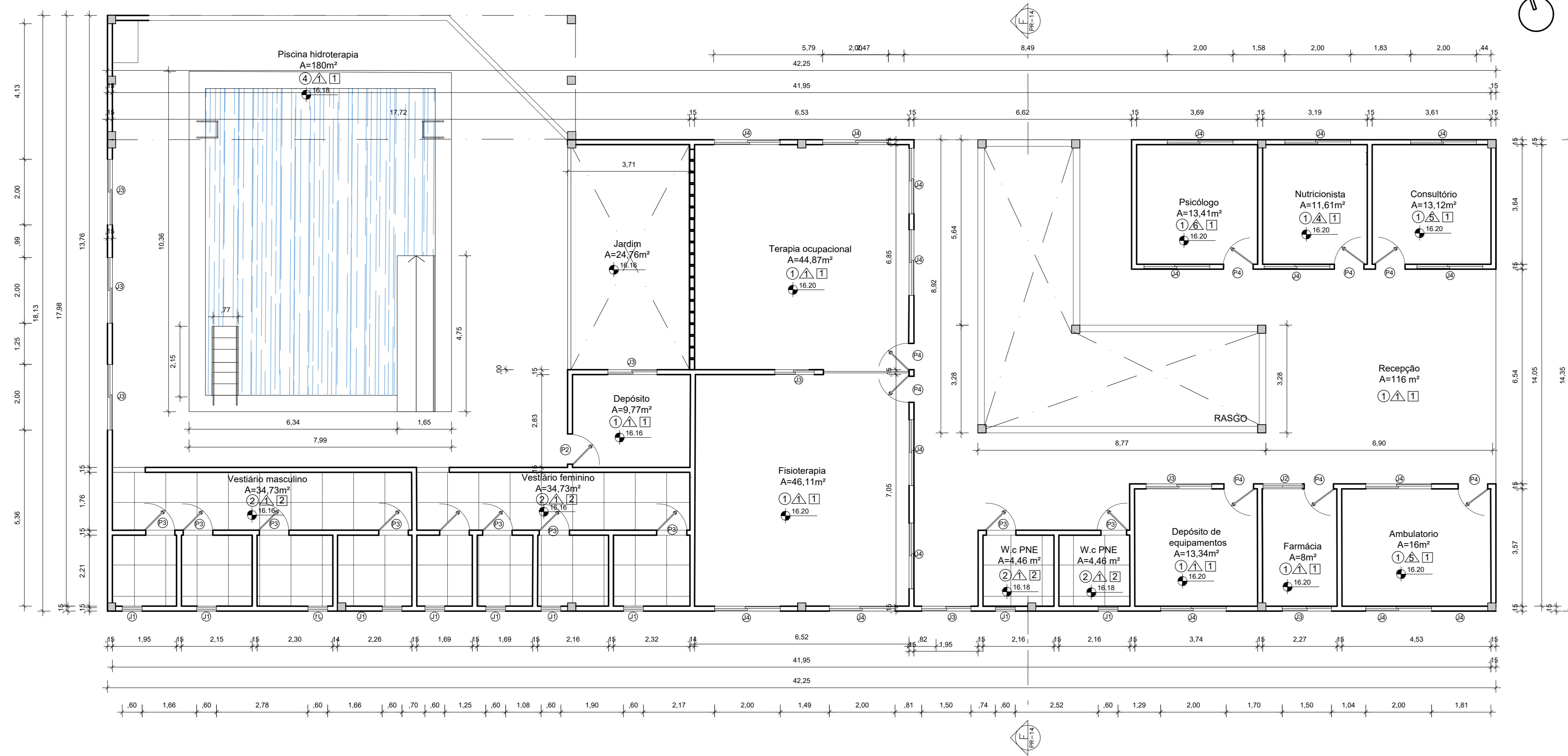

02 PLANTA BLOCO SAÚDE/OBRA
ESC.: 1/75

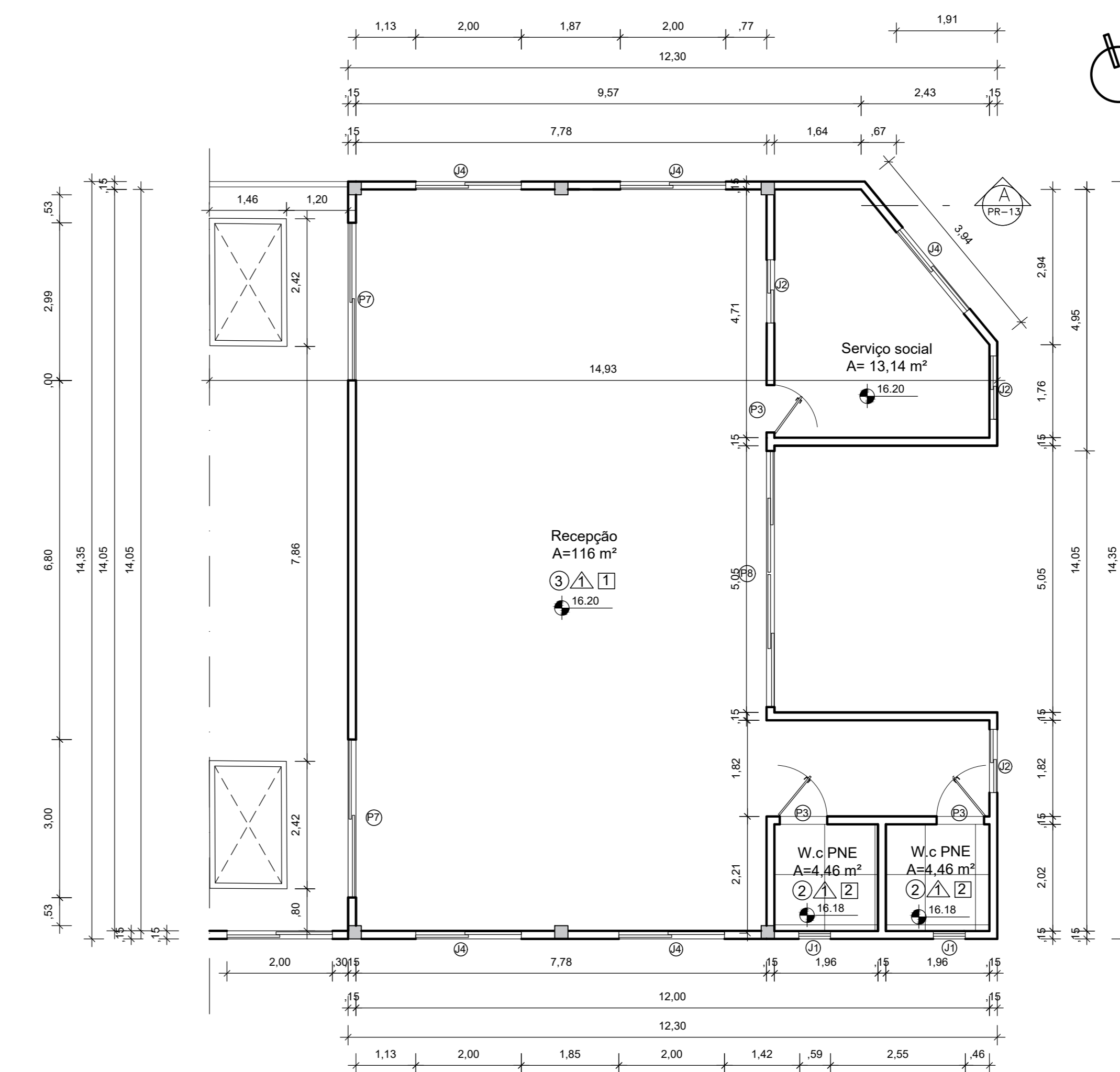

04 PLANTA BLOCO RECEPÇÃO/OBRA
ESC.: 1/50

ARQUITETURA E URBANISMO
TRABALHO DE CONCLUSÃO DE CURSO II

PROJETO: INSTITUIÇÃO DE LONGA PERMANÊNCIA E CENTRO DIA PARA IDOSOS
PROFESSOR: GERMANA CÂMARA
ALUNO: SÉFORA BRITO
DESENHO DA PRANCHA

TURMA: 2502
FRANCHA

PLANTA BAIXA BLOCO RECEPÇÃO/LAYOUT 1/175
PLANTA BAIXA BLOCO SAÚDE/LAYOUT 1/75
PLANTA BAIXA BLOCO RECEPÇÃO/OBRA 1/75
PLANTA BAIXA BLOCO SAÚDE/OBRA 1/75

ARQUIVO: DATA: 05/07/2021

FORMATO A0

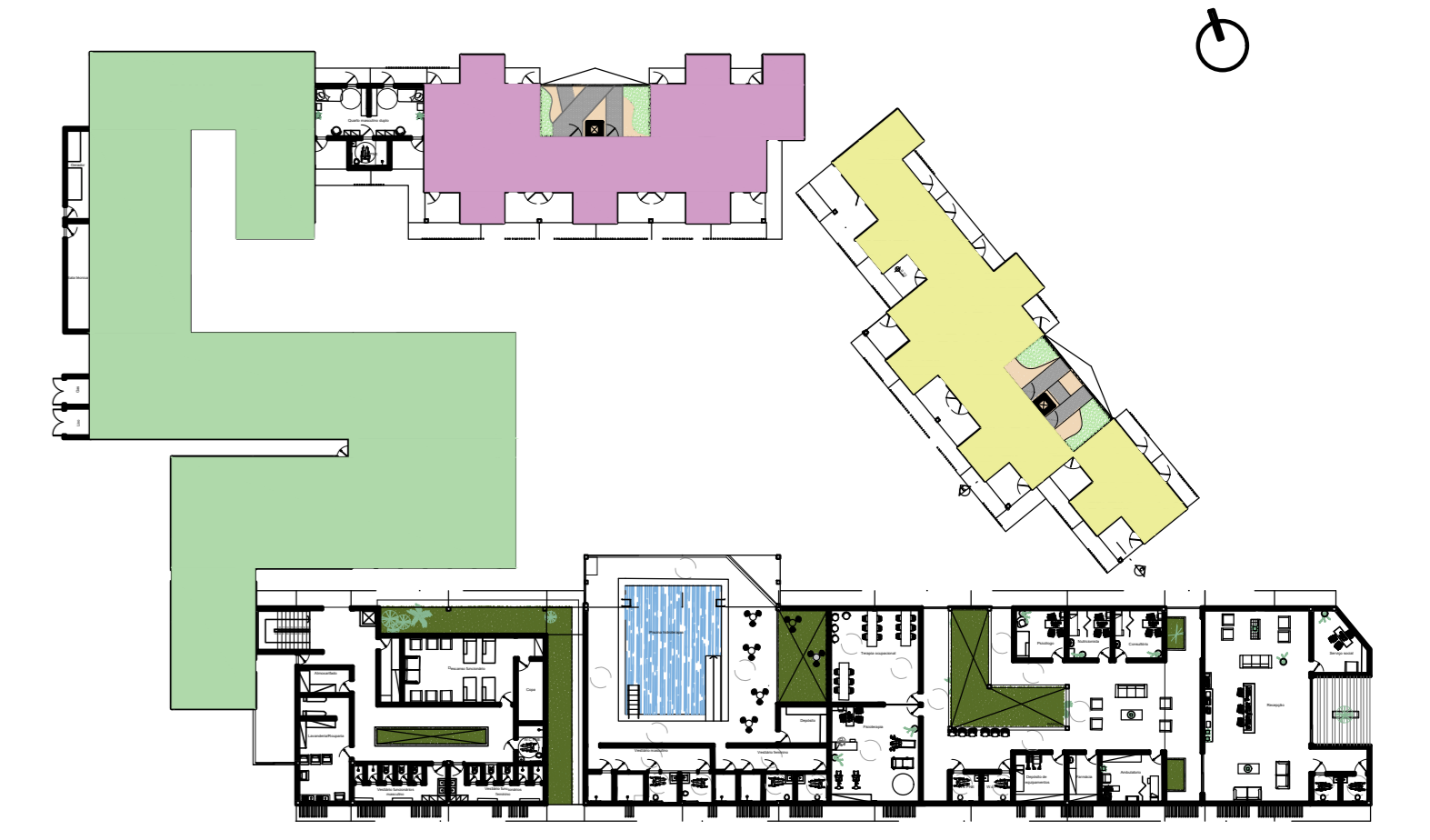
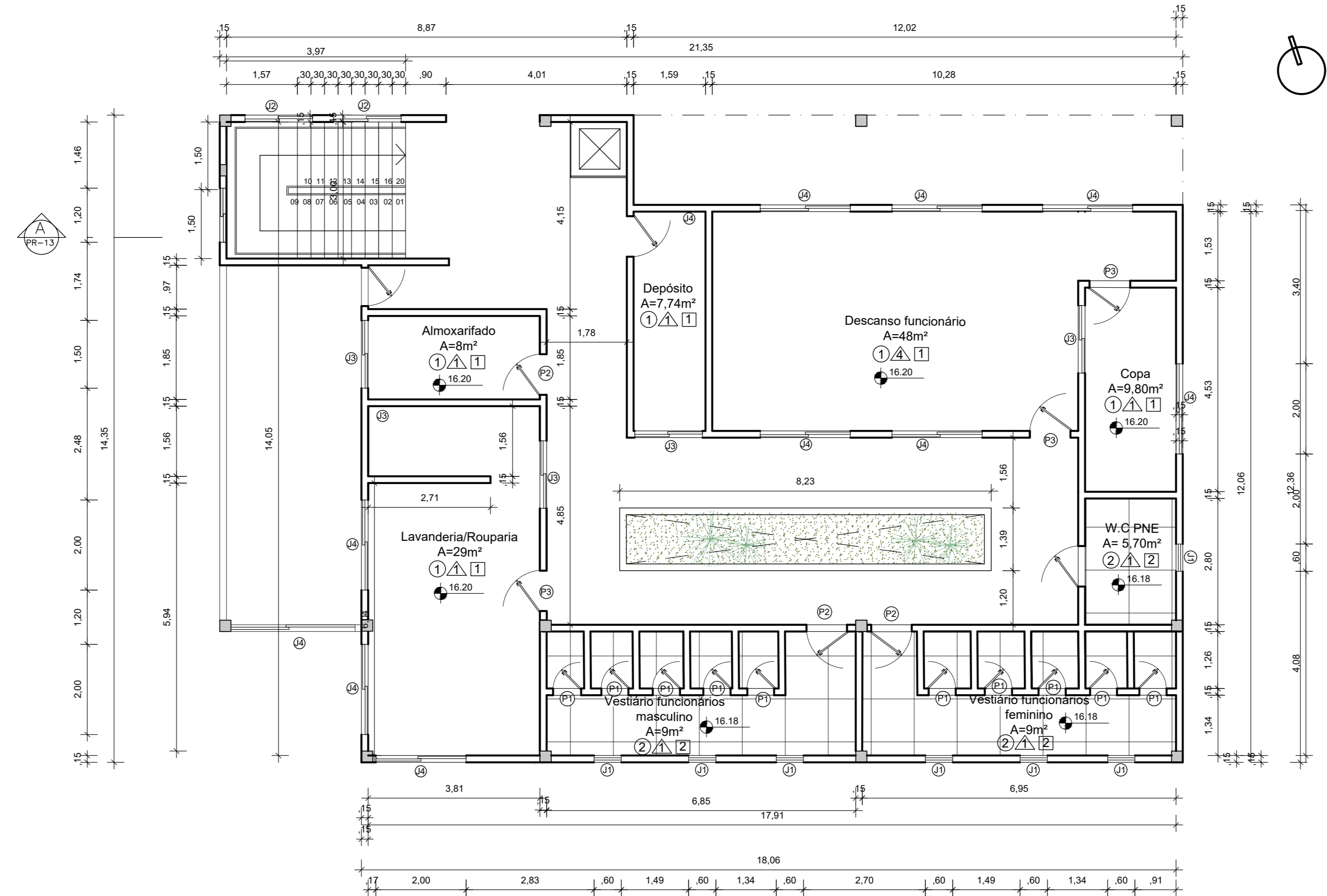
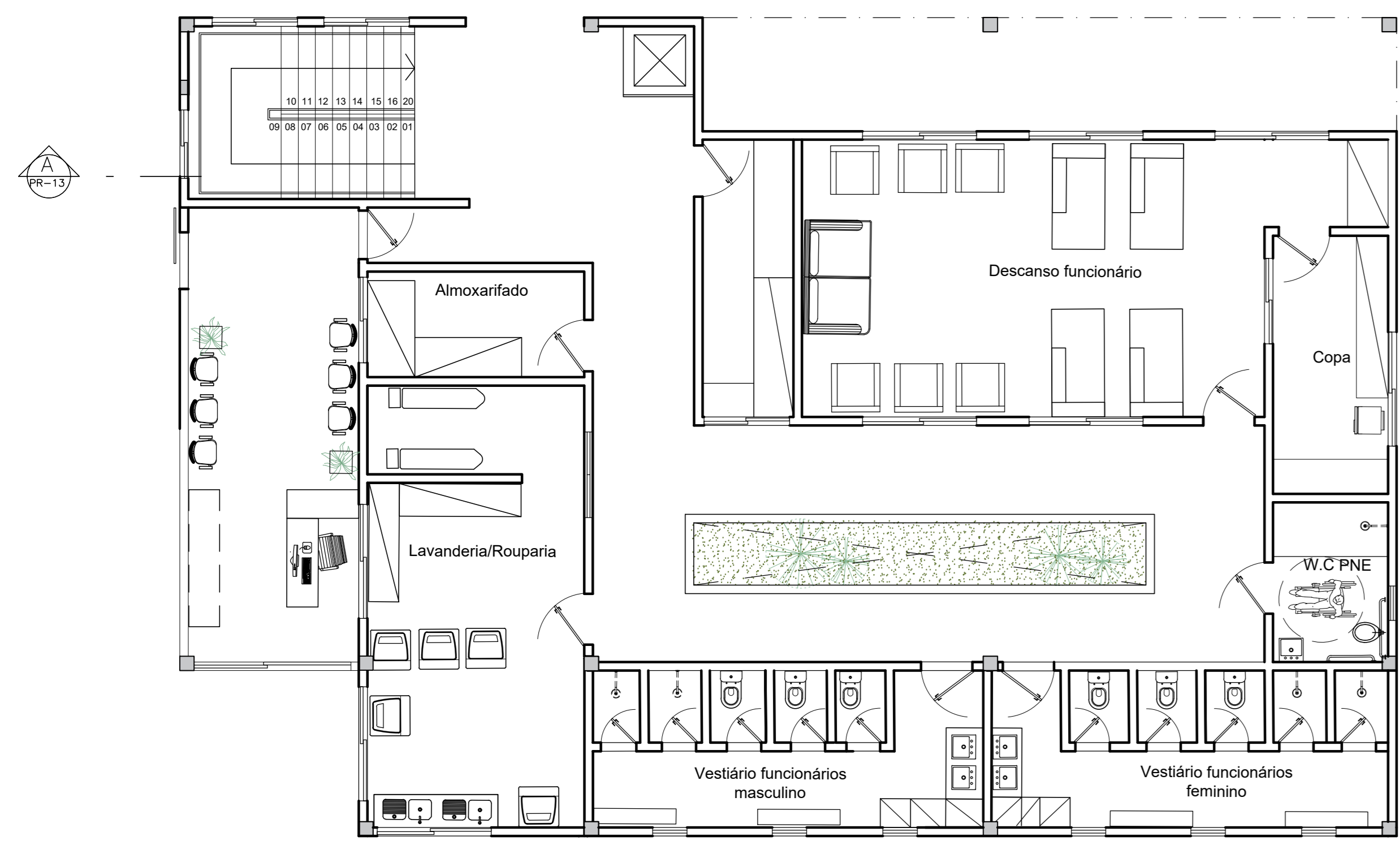

QUADRO DE ESQUADRIAS

PORTA						
COD	LARGURA	ALTURA	FEITOREL	ABERTURA	MATERIAL / FOLHAS	QUANTIDADE
P1	0,60	2,10	-	ABRIR	TIPO PARANA, 01 FOLHA	10
P2	0,60	2,10	-	ABRIR	TIPO PARANA, 01 FOLHA	13
P3	0,90	2,10	-	ABRIR	TIPO PARANA, 01 FOLHA	42
P4	0,90	2,10	-	ABRIR	TIPO PARANA, 01 FOLHA, VENEZIANA	22
P5	0,90	2,10	-	ABRIR	TIPO PARANA, 01 FOLHA COM JANELAS VENEZIANAS	32
P6	1,00	2,10	-	CORRER	TIPO PARANA, CORRER	2
P7	3,00	2,10	-	CORRER	PORTA TIPO PARANA, CORRER, VENEZIANA	2
P8	4,85	2,10	-	CORRER	VIDRO TRANSPARENTE, CORRER	2

JANELA						
LEG	LARGURA	ALTURA	FEITOREL	ABERTURA	MATERIAL/FOLHAS	QNTD
J1	0,60	0,60	1,75	MAXIM-AR	MADERA/ VENEZIANA/ 01 FOLHA	36
J2	1,20	1,60	0,60	CORRER	MADERA/ VENEZIANA/ 02 FOLHAS	09
J3	1,50	1,60	0,60	CORRER	MADERA/ VENEZIANA/ 02 FOLHAS	22
J4	2,00	1,60	0,60	CORRER	MADERA/ VENEZIANA/ 02 FOLHAS	54

QUADRO DE ACABAMENTOS

- PISO
- 1- PORCELANATO MUNARI MARFIM 90x90 - ELIANE
- 2-PORCELANATO BRACO ANTIDERRAPANTE
- 3- PISO VINILICO LVT COLADO DURAFLOOR URBAN PARMAN 2mm x 178mm x 1219mm
- △ PAREDE
- 1- PINTURA SUVINIL CREME DE CANELA
- 2- PINTURA SUVINIL A ESCOLHER
- 3- REVESTIMENTO DECOR CANELA - PORTOBELLO
- 4-PINTURA SUVINIL JARDIM DE INVERNO
- 5- PINTURA SUVINIL SOM DA MATA
- 6- PINTURA SUVINIL ABACAXI
- TETO
- 1- TELHADO EM ESTRUTURA METÁLICA COM TELHA SANDUICHE
- 2- FORRO DE GESSO COM PINTURA EM TINTA LATEX NA COR BRANCO GELO -02 DEMÁOS
- 3- FORRO ACÚSTICO

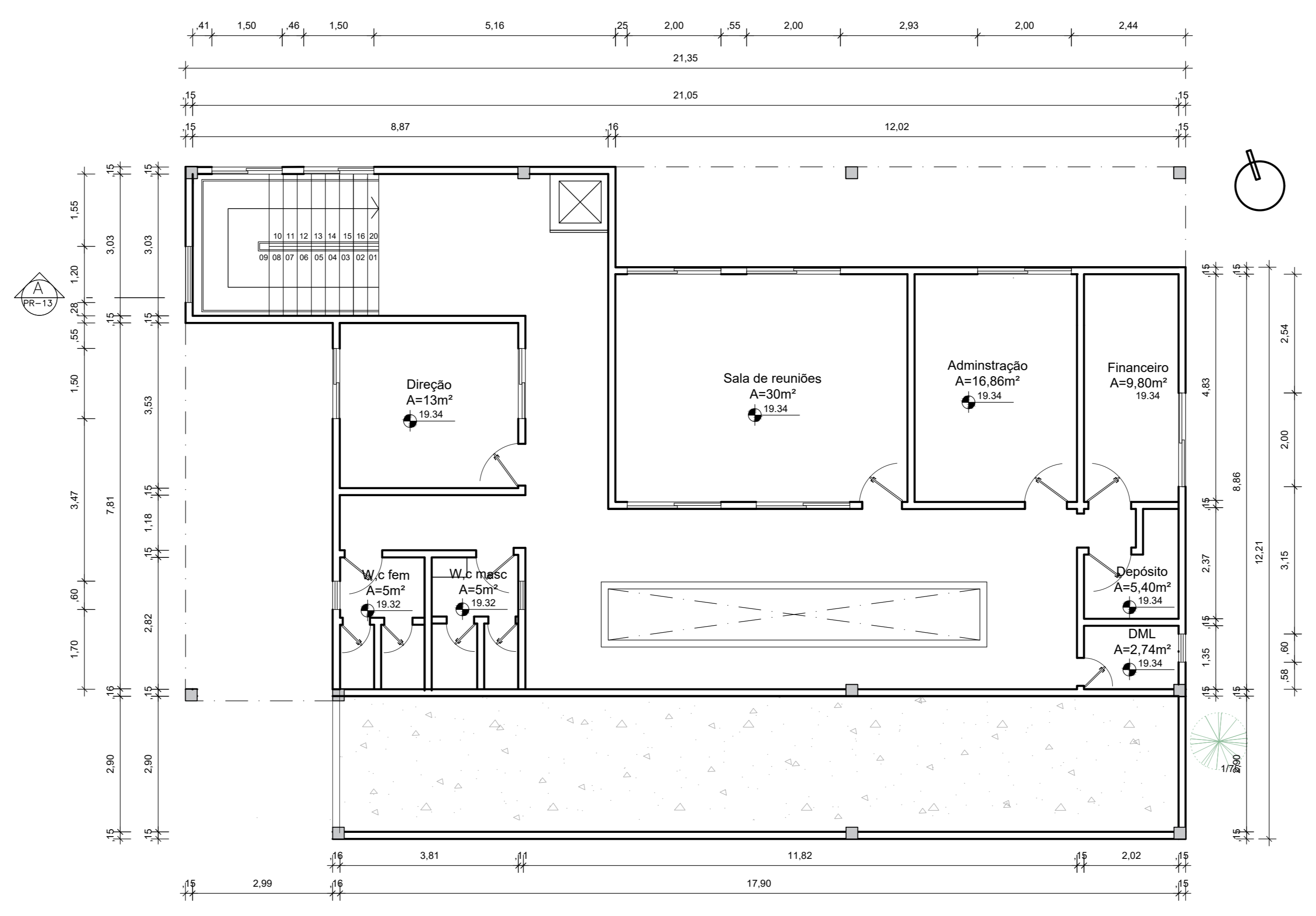
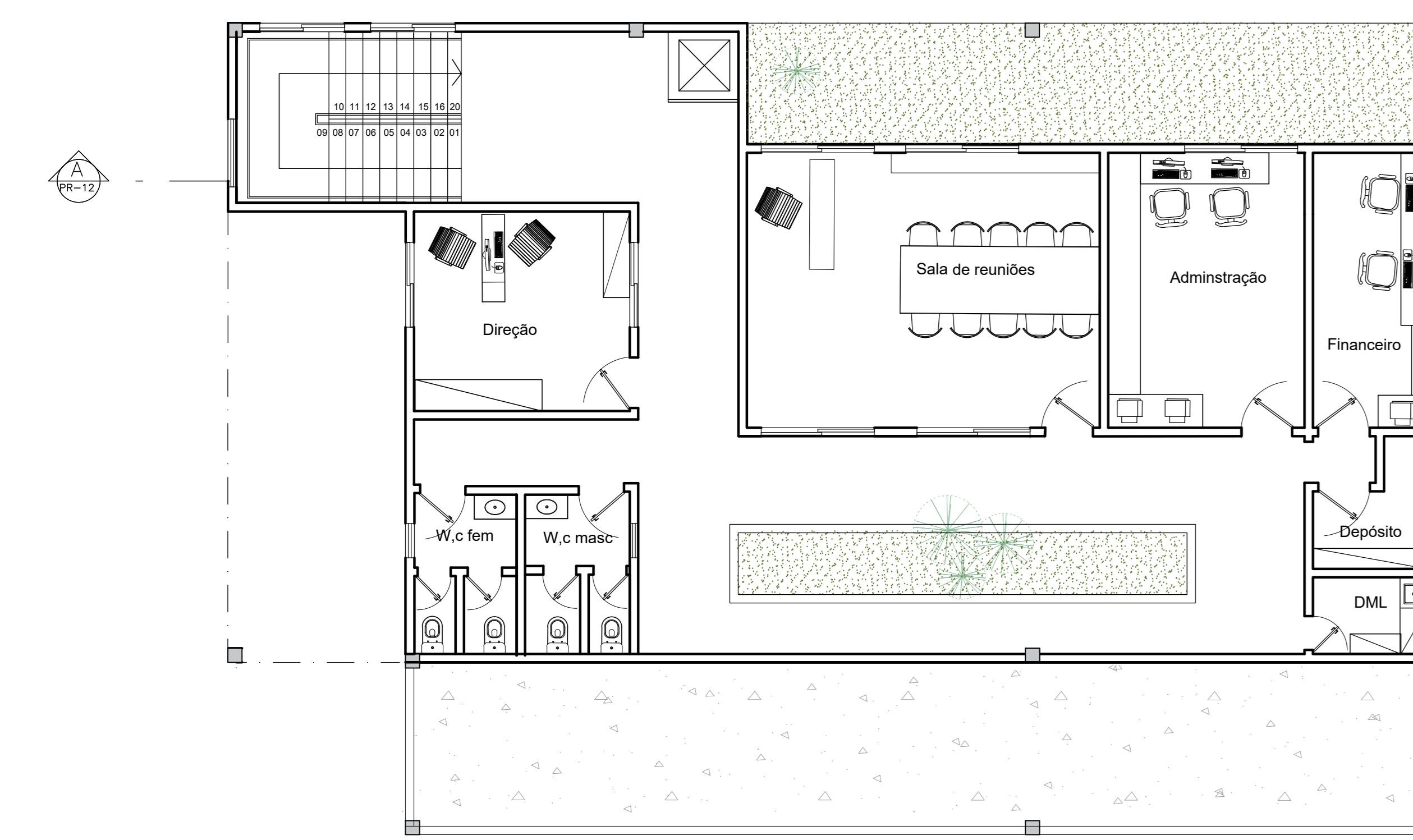

ARQUITETURA E URBANISMO
TRABALHO DE CONCLUSÃO DE CURSO II

PROJETO INSTITUIÇÃO DE LONGA PERMANÊNCIA E CENTRO DIA PARA IDOSOS

PROFESSOR GERMANA CÂMARA

ALUNO SÉFORA BRITO

DESENHO DA PRANCHA

PLANTA BAIXA SERVIÇO TÉRREO/LAYOUT 1/175
PLANTA BAIXA SERVIÇO 1º PAV/LAYOUT 1/75
PLANTA BAIXA SERVIÇO TÉRREO/OBRA 1/75
PLANTA BAIXA SERVIÇO 1 PAV/OBRA 1/75

ARQUIVO

FRANCHA

TURMA 2502

07/20

DATA 05/07/2021

FORMATO A0

QUADRO DE ESQUADRIAS						
PORTA						
COD	LARGURA	ALTURA	PEITORIL	ABERTURA	MATERIAL / FOLHAS	QUANTIDADE
P1	0,60	2,10	-	ABRIR	TIPO PARANÁ, 01 FOLHA	10
P2	0,80	2,10	-	ABRIR	TIPO PARANÁ, 01 FOLHA	13
P3	0,90	2,10	-	ABRIR	TIPO PARANÁ, 01 FOLHA	42
P4	0,90	2,10	-	ABRIR	TIPO PARANÁ, 01 FOLHA, VENEZIANA	22
P5	0,90	2,10	-	ABRIR	TIPO PARANÁ, 01 FOLHA COM JANELAS VENEZIANAS	32
P6	1,00	2,10	-	CORRER	TIPO PARANÁ, CORRER	2
P7	3,00	2,10	-	CORRER	PORTA TIPO PARANÁ, CORRER, VENEZIANA	2
P8	4,85	2,10	-	CORRER	VIDRO TRANSPARENTE, CORRER	2
JANELA						
LEG	LARGURA	ALTURA	PEITORIL	ABERTURA	MATERIAL/FOLHAS	QNT*
J1	0,60	0,60	1,75	MAXIM-AR	MADEIRA/VENEZIANA/ 01 FOLHA	36
J2	1,20	1,60	0,60	CORRER	MADEIRA/VENEZIANA/ 02 FOLHAS	09
J3	1,50	1,60	0,60	CORRER	MADEIRA/VENEZIANA/ 02 FOLHAS	22
J4	2,00	1,60	0,60	CORRER	MADEIRA/VENEZIANA/ 02 FOLHAS	64

QUADRO DE ACABAMENTOS	
○	PISO
1-	PORCELANATO MUNARI MARFIM 90x90 - ELIANE
2-	PORCELANATO BRACO ANTIDERRAPANTE
3-	PISO VINÍLICO LVT COLADO DURAFLOOR URBAN PARMAN 2mm x 178mm x 1219mm
△	PAREDE
1-	PINTURA SUVINIL COR CREME DE CANELA
2-	PINTURA SUVINIL A ESCOLHER
3-	REVESTIMENTO DECOR CANELA - PORTOBELLO
4-	PINTURA SUVINIL JARDIM DE INVERNO
5-	PINTURA SUVINIL SOM DA MATA
6-	PINTURA SUVINIL ABACAXI
□	TETO
1-	TELHADO EM ESTRUTURA METÁLICA COM TELHA SANDUICHE
2-	FORRO DE GESSO COM PINTURA EM TINTA LATEX NA COR BRANCO GELO_02 DEMÁIOS
3-	FORRO ACÚSTICO

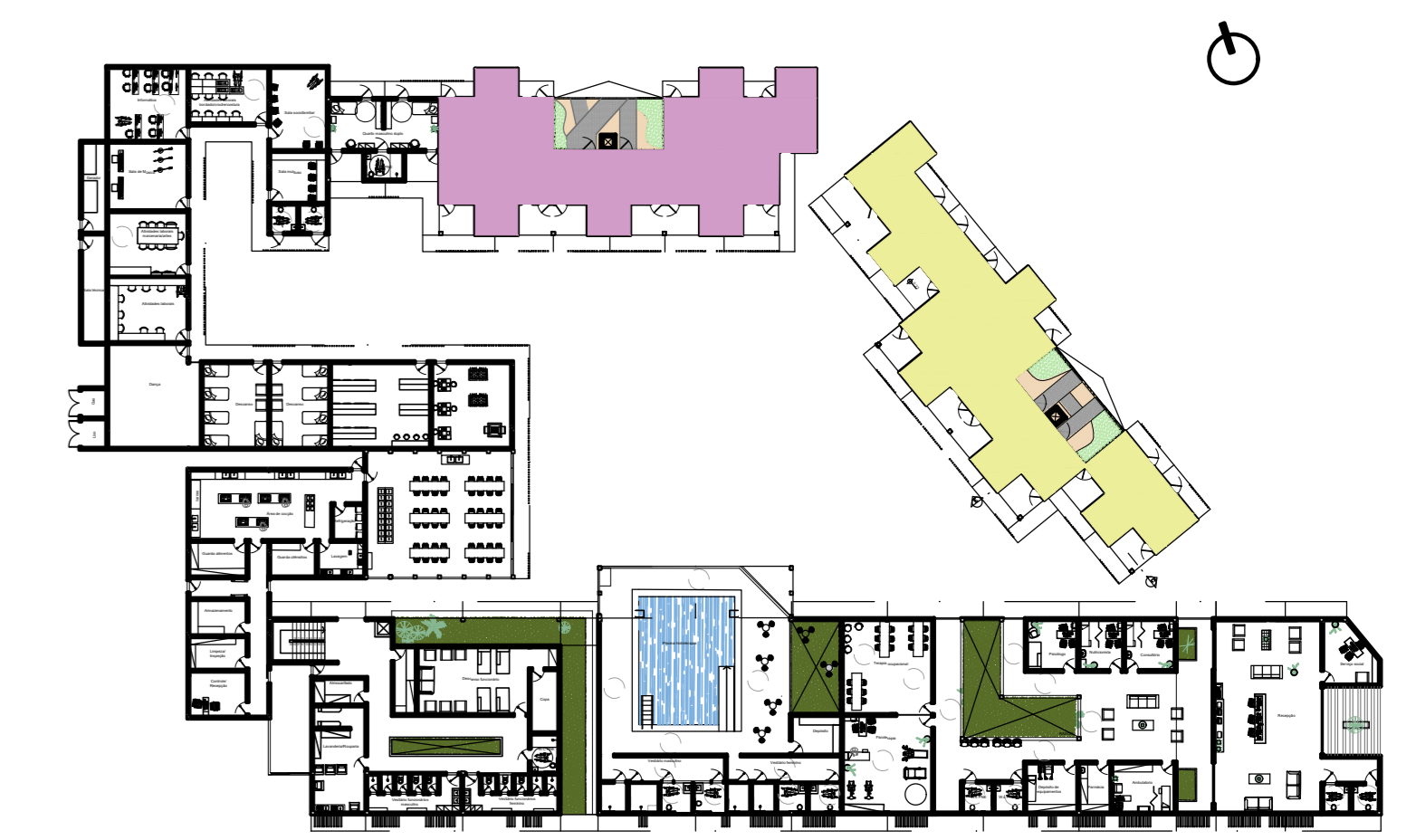

05 PLANTA MOSCA/ PLANTA TÉRREO
ESC.: 1/50

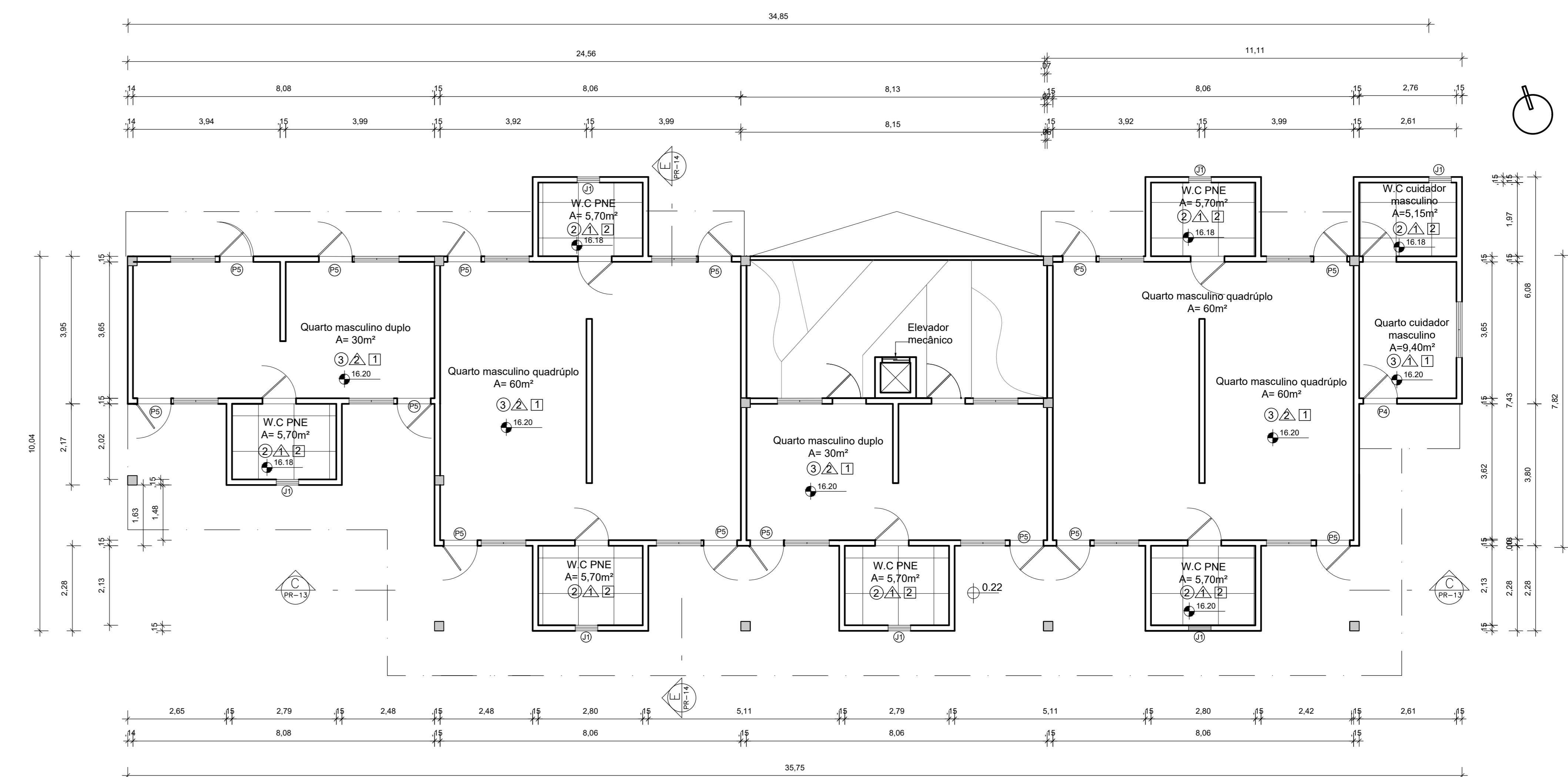
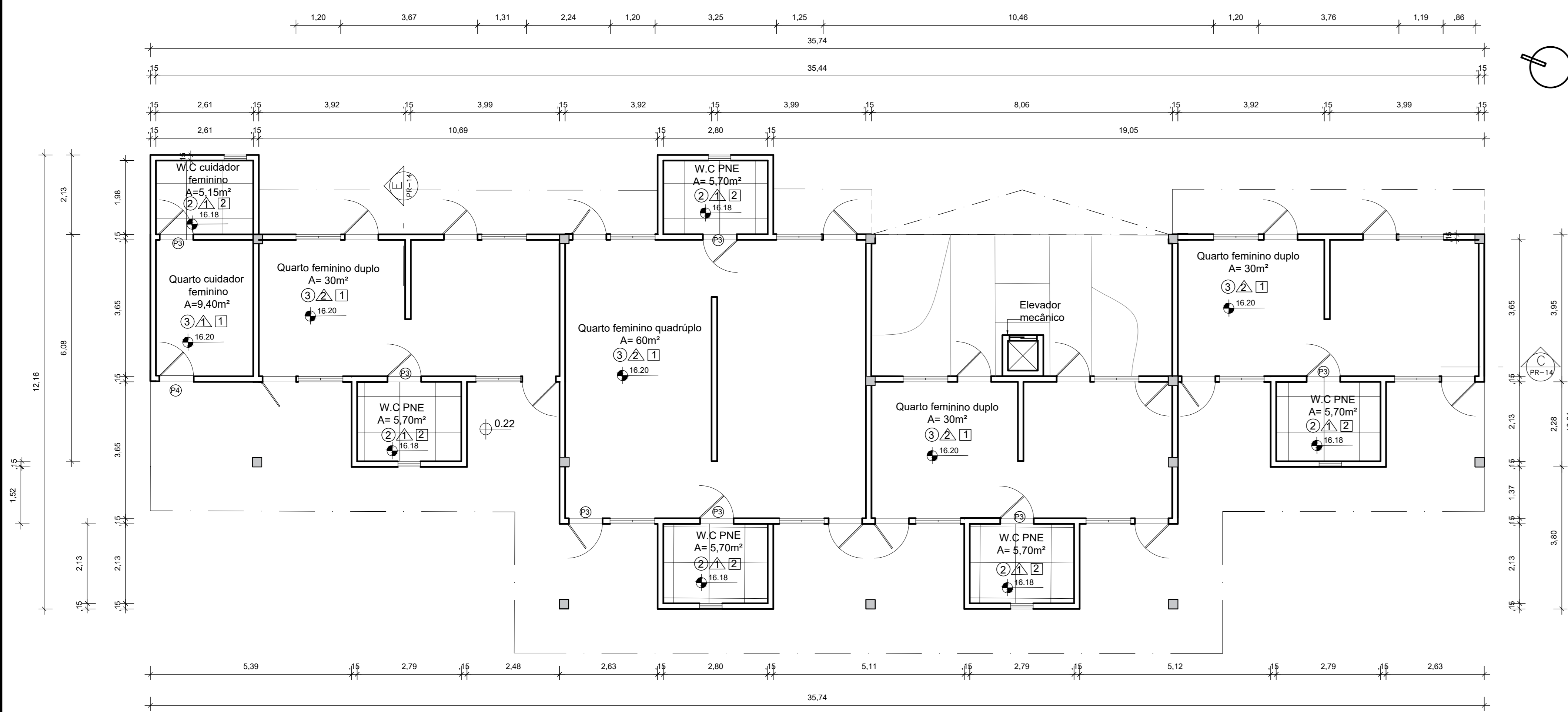
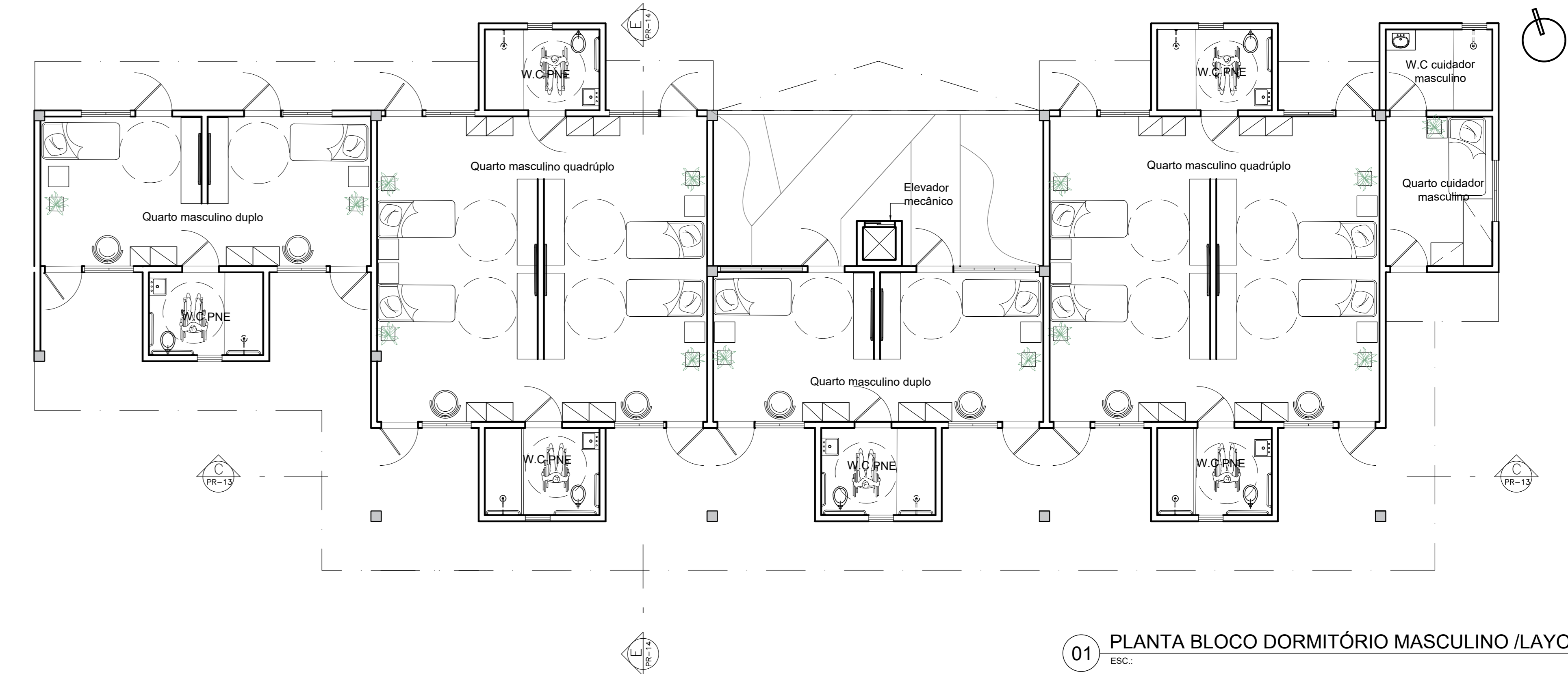
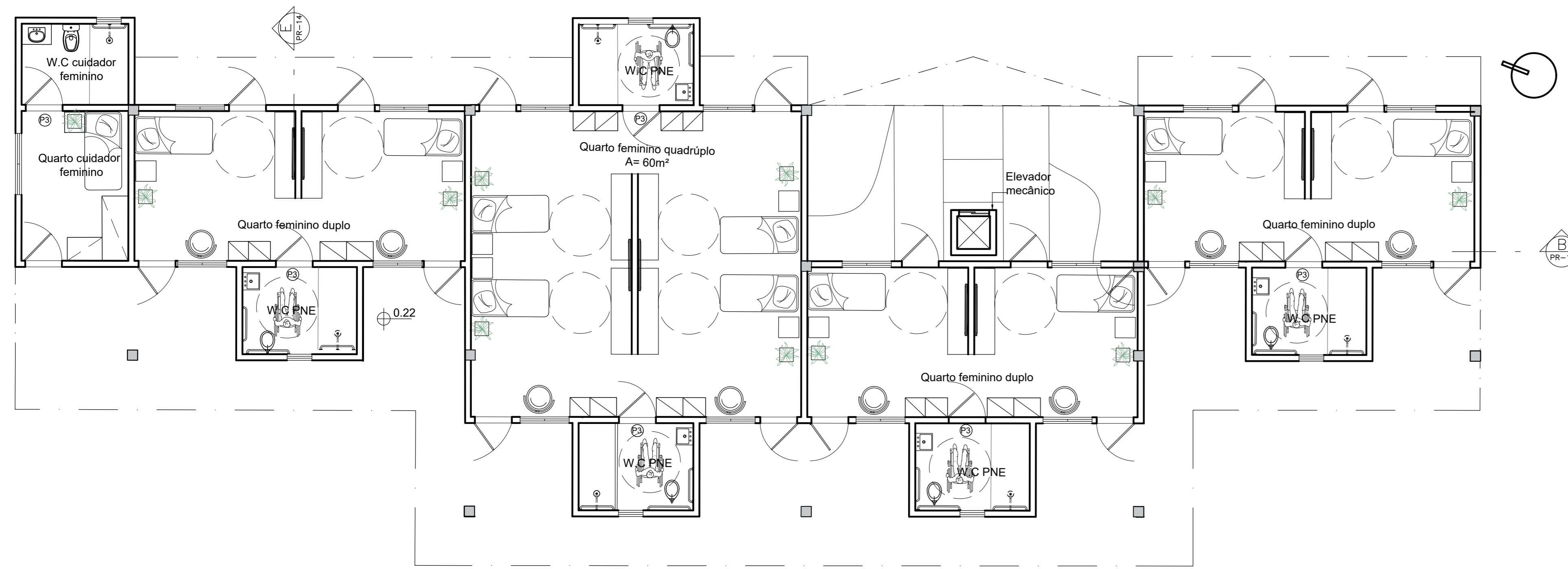

ARQUITETURA E URBANISMO
TRABALHO DE CONCLUSÃO DE CURSO II

PROJETO INSTITUIÇÃO DE LONGA PERMANÊNCIA E CENTRO DIA PARA IDOSOS

PROFESSOR GERMANA CÂMARA

ALUNA SÉFORA BRITO

DESENHO DA PRANCHA

PLANTA DORMIT. FEMININO/LAYOUT 1/175

PLANTA DORM. MASCULINO/LAYOUT 1/75

PLANTA DORMIT FEMININO/OBRA 1/75

PLANTA DORM MASCULINO/OBRA 1/75

ARQUIVO

TURMA 2502

FRANCHA

08/20

DATA: 05/07/2021

QUADRO DE ESQUADRIAS						
PORTA						
COD	LARGURA	ALTURA	PEITORIL	ABERTURA	MATERIAL / FOLHAS	QUANTIDADE
P1	0,80	2,10	-	ABRIR	TIPO PARANÁ, 01 FOLHA	10
P2	0,80	2,10	-	ABRIR	TIPO PARANÁ, 01 FOLHA	13
P3	0,90	2,10	-	ABRIR	TIPO PARANÁ, 01 FOLHA	42
P4	0,90	2,10	-	ABRIR	TIPO PARANÁ, 01 FOLHA, VENEZIANA	22
P5	0,90	2,10	-	ABRIR	TIPO PARANÁ, 01 FOLHA COM JANELAS VENEZIANAS	32
P6	1,00	2,10	-	CORRER	TIPO PARANÁ, CORRER	2
P7	3,00	2,10	-	CORRER	PORTA TIPO PARANÁ, CORRER, VENEZIANA	2
P8	4,85	2,10	-	CORRER	VIDRO TRANSPARENTE, CORRER	2
JANELA						
LEG	LARGURA	ALTURA	PEITORIL	ABERTURA	MATERIAL/FOLHAS	QNT*
J1	0,60	0,60	1,75	MAXIM-AR	MADERA VENEZIANA/ 01 FOLHA	36
J2	1,20	1,60	0,80	CORRER	MADERA VENEZIANA/ 02 FOLHAS	09
J3	1,50	1,60	0,80	CORRER	MADERA VENEZIANA/ 02 FOLHAS	22
J4	2,00	1,60	0,80	CORRER	MADERA VENEZIANA/ 02 FOLHAS	54

QUADRO DE ACABAMENTOS	
○	PISO
1-	PORCELANATO MUNARI MARFIM 90x90 - ELIANE
2-	PORCELANATO BRACO ANTIDERRAPANTE
3-	PISO VINÍLICO LVT COLADO DURAFLOOR URBAN PARMAN 2mm x 178mm x 1219mm
△	PAREDE
1-	PINTURA SUVINIL COR CREME DE CANELA
2-	PINTURA SUVINIL A ESCOLHER
3-	REVESTIMENTO DECOR CANELA - PORTOBELLO
4-	PINTURA SUVINIL JARDIM DE INVERNO
5-	PINTURA SUVINIL SOM DA MATA
6-	PINTURA SUVINIL ABACAXI
□	TETO
1-	TELHADO EM ESTRUTURA METÁLICA COM TELHA SANDUICHE
2-	FORRO DE GESSO COM PINTURA EM TINTA LATEX NA COR BRANCO GELO -02 DEMÁOS
3-	FORRO ACÚSTICO



05 PLANTA MOSCA/ PLANTA TÉRREO
ESC.: 1/50

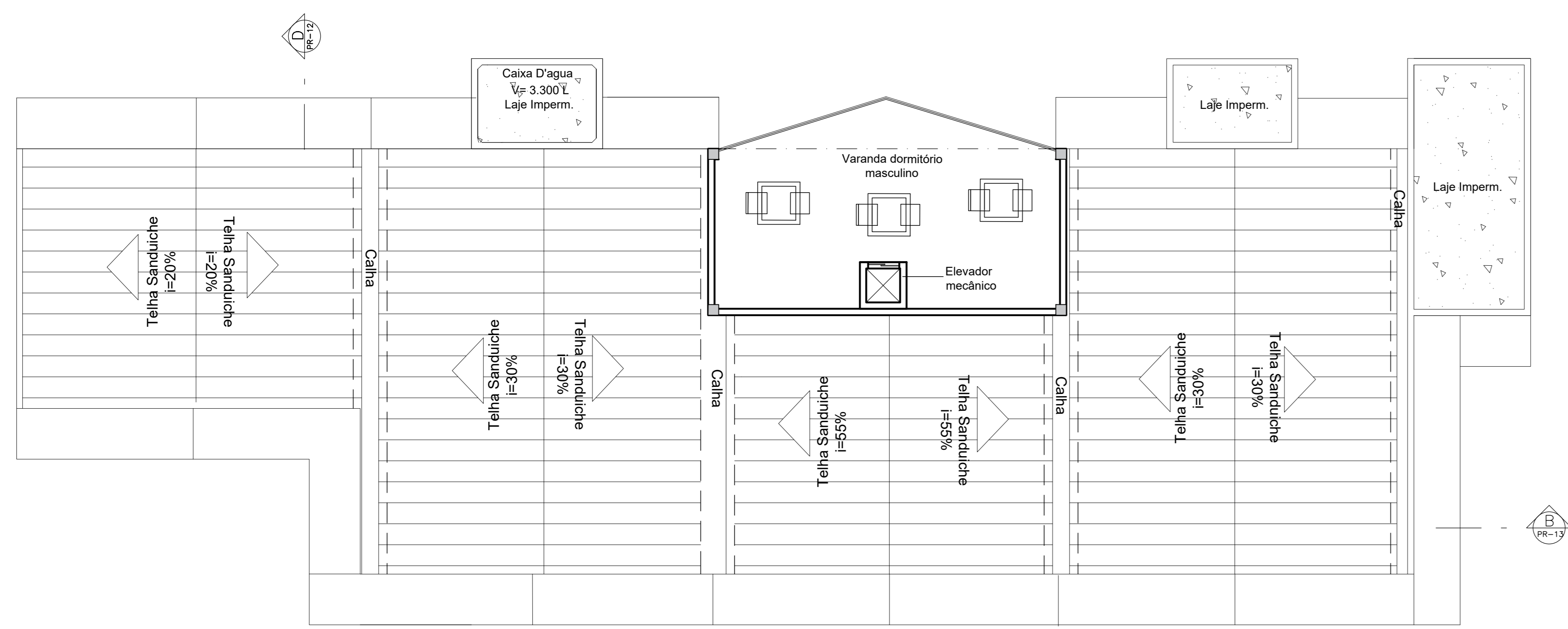

01 PLANTA BLOCO DORMITÓRIO MASCULINO 1ºPAV /LAYOUT
ESC.: 1/75

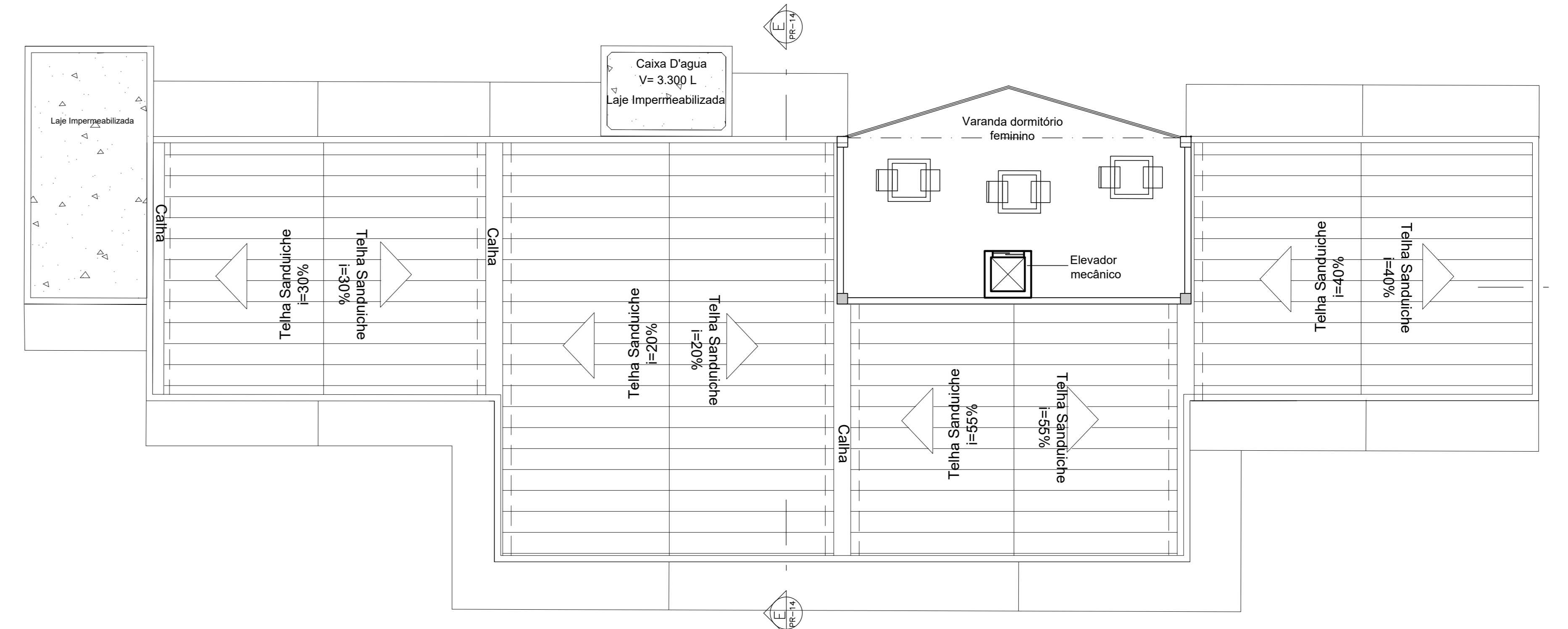

01 PLANTA BLOCO DORMITÓRIO FEMININO 1ºPAV /LAYOUT
ESC.: 1/75

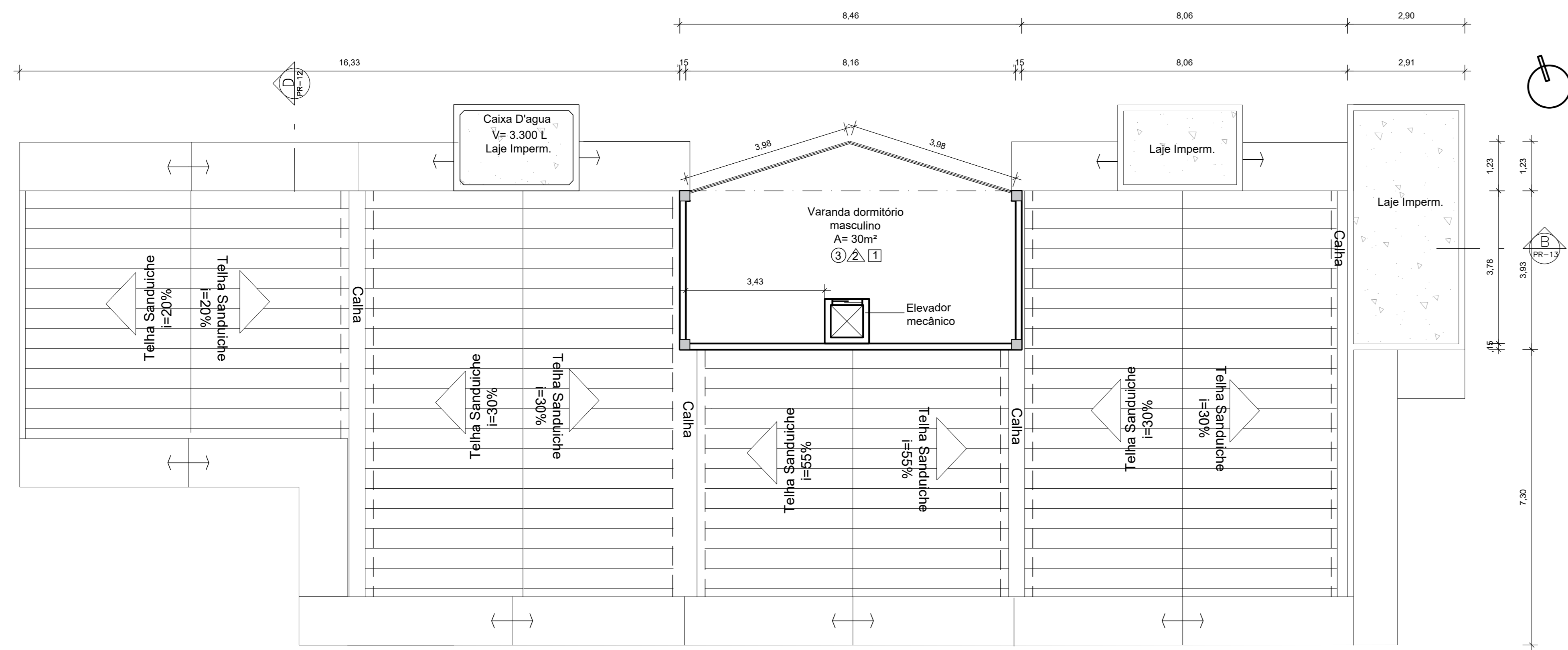

01 PLANTA BLOCO DORMITÓRIO MASCULINO 1ºPAV /OBRA
ESC.: 1/75

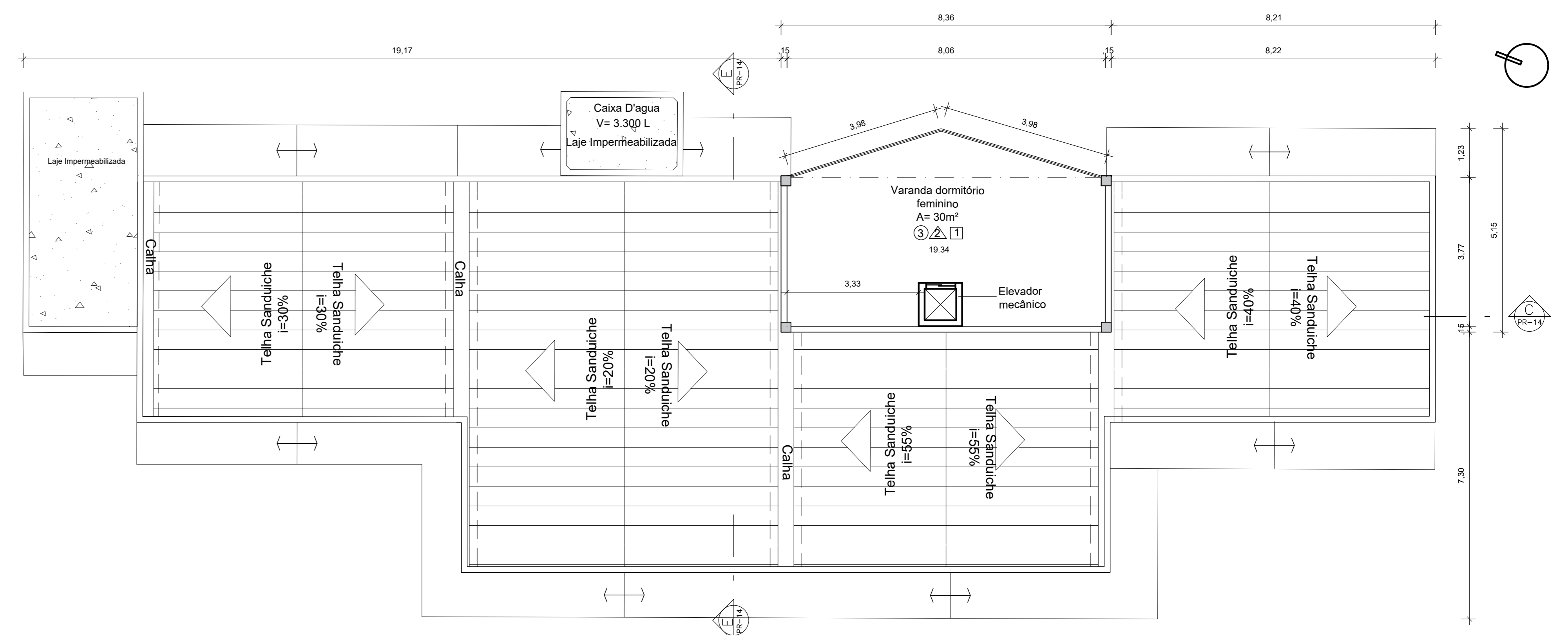

01 PLANTA BLOCO DORMITÓRIO FEMININO 1ºPAV /OBRA
ESC.: 1/75



01 PLANTA BLOCO CONVÍVIO/LAYOUT
ESC.: 1/75

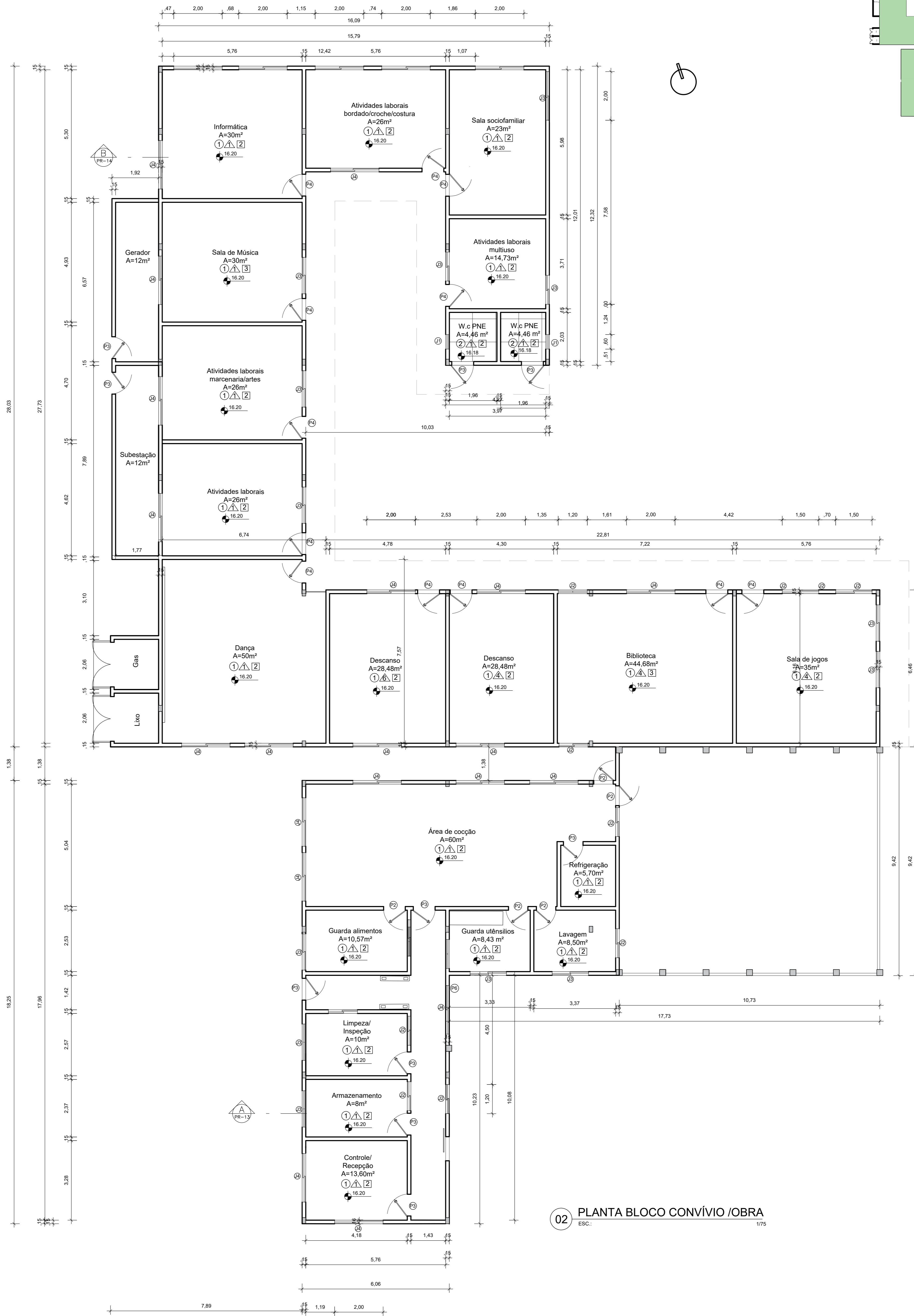

02 PLANTA BLOCO CONVÍVIO /OBRA
ESC.: 1/75

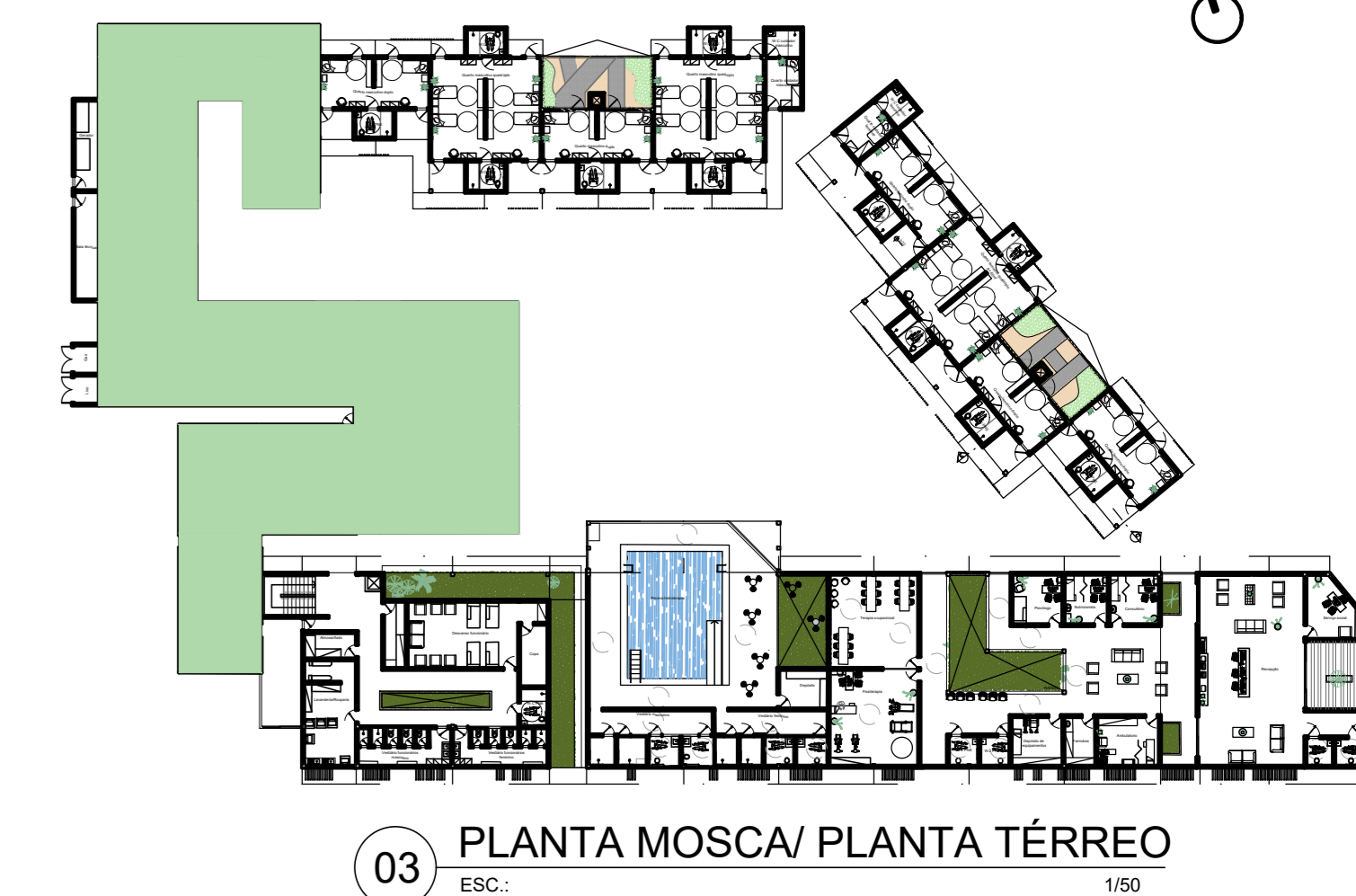

03 PLANTA MOSCA/ PLANTA TÉRREO
ESC.: 1/50

QUADRO DE ESQUADRIAS						
PORTA						
COD	LARGURA	ALTURA	FEITOREL	ABERTURA	MATERIAL / FOLHAS	QUANTIDADE
P1	0,60	2,10	-	ABRIR	TIPO PARANÁ, 01 FOLHA	10
P2	0,80	2,10	-	ABRIR	TIPO PARANÁ, 01 FOLHA	13
P3	0,90	2,10	-	ABRIR	TIPO PARANÁ, 01 FOLHA	42
P4	0,90	2,10	-	ABRIR	TIPO PARANÁ, 01 FOLHA, VENEZIANA	22
P5	0,90	2,10	-	ABRIR	TIPO PARANÁ, 01 FOLHA COM JANELAS VENEZIANAS	32
P6	1,00	2,10	-	CORRER	TIPO PARANÁ, CORRER	2
P7	3,00	2,10	-	CORRER	PORTA TIPO PARANÁ, CORRER, VENEZIANA	2
P8	4,85	2,10	-	CORRER	VIDRO TRANSPARENTE, CORRER	2

JANELA						
LEG	LARGURA	ALTURA	FEITOREL	ABERTURA	MATERIAL/FOLHAS	QNT*
J1	0,60	0,60	1,75	MAXIMAR	MADERA/ VENEZIANA/ 01 FOLHA	36
J2	1,20	1,60	0,60	CORRER	MADERA/ VENEZIANA/ 02 FOLHAS	09
J3	1,50	1,60	0,60	CORRER	MADERA/ VENEZIANA/ 02 FOLHAS	22
J4	2,00	1,60	0,60	CORRER	MADERA/ VENEZIANA/ 02 FOLHAS	54

QUADRO DE ACABAMENTOS	
○	PISO
1-	PORCELANATO MUNARI MARFIM 90x90 - ELIANE
2-	PORCELANATO BRACO ANTIDERRAPANTE
3-	PISO VINÍLICO LVT COLADO DURAFLOOR URBAN PARMAN 2mm x 178mm x 1219mm
△	PAREDE
1-	PINTURA SUVINIL COR CREME DE CANELA
2-	PINTURA SUVINIL A ESCOLHER
3-	REVESTIMENTO DECOR CANELA - PORTOBELLO
4-	PINTURA SUVINIL JARDIM DE INVERNO
5-	PINTURA SUVINIL SOM DA MATA
6-	PINTURA SUVINIL ABACAXI
□	TETO
1-	TELHADO EM ESTRUTURA METÁLICA COM TELHA SANDUICHE
2-	FORRO DE GESSO COM PINTURA EM TINTA LATEX NA COR BRANCO GELO-02 DEMAGS
3-	FORRO ACÚSTICO

ARQUITETURA E URBANISMO
TRABALHO DE CONCLUSÃO DE CURSO II

PROJETO INSTITUIÇÃO DE LONGA PERMANÊNCIA E CENTRO DIA PARA IDOSOS
PROFESSOR GERMANA CÂMARA
ALUNO SEFORA BRITO

DESENHO DA PRANCHA
PLANTA BAIXA CONVÍVIO/LAYOUT 1/175
PLANTA BAIXA CONVÍVIO/OBRA 1/75

TURMA 2502
PRANCHA

10/20

ARQUIVO DATA 05/07/2021

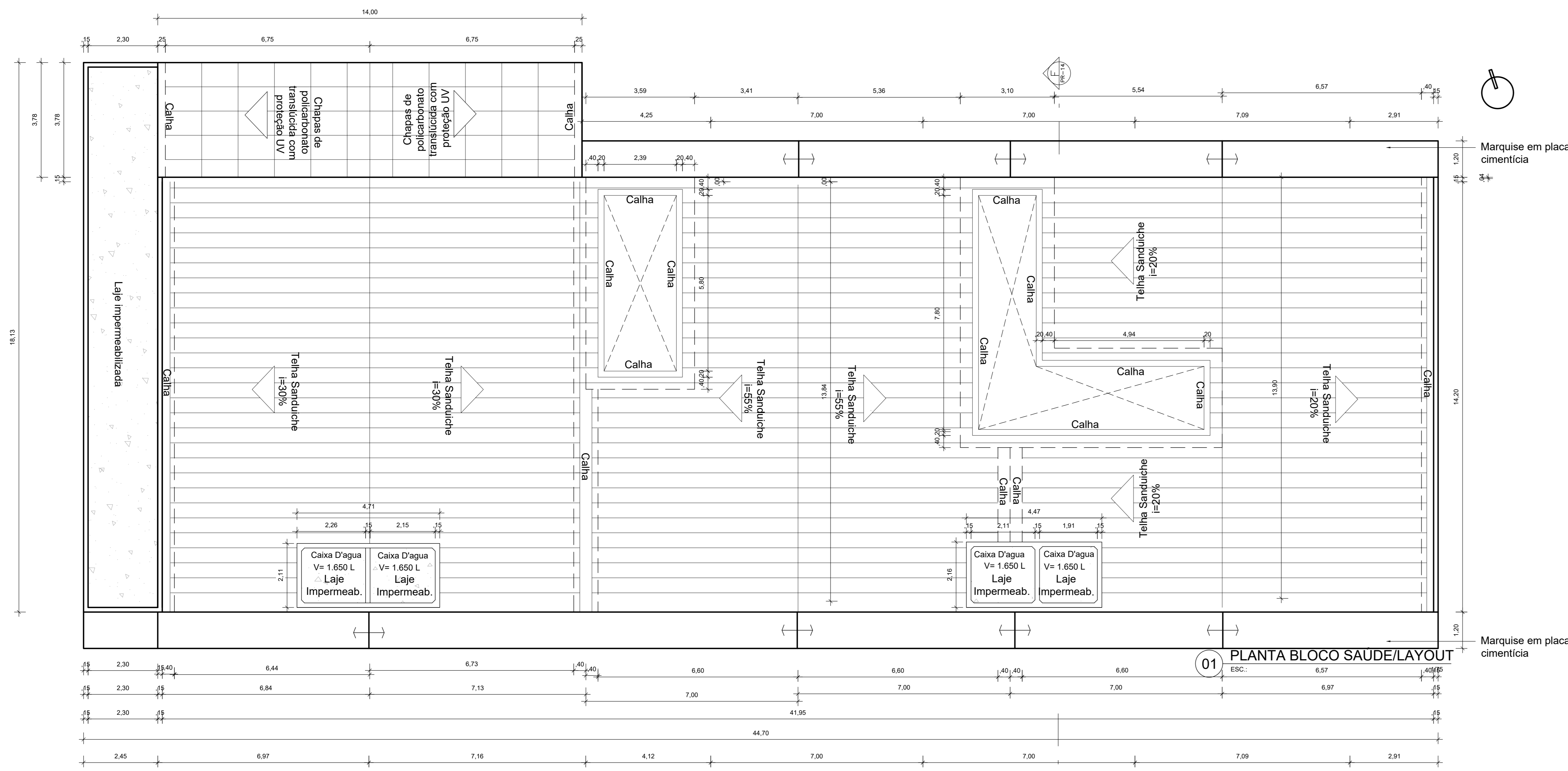

01 PLANTA BLOCO SAUDE/LAYOUT
ESC.: 1/150

01 PLANTA COBERTA/SAÚDE
ESC.: 1/75

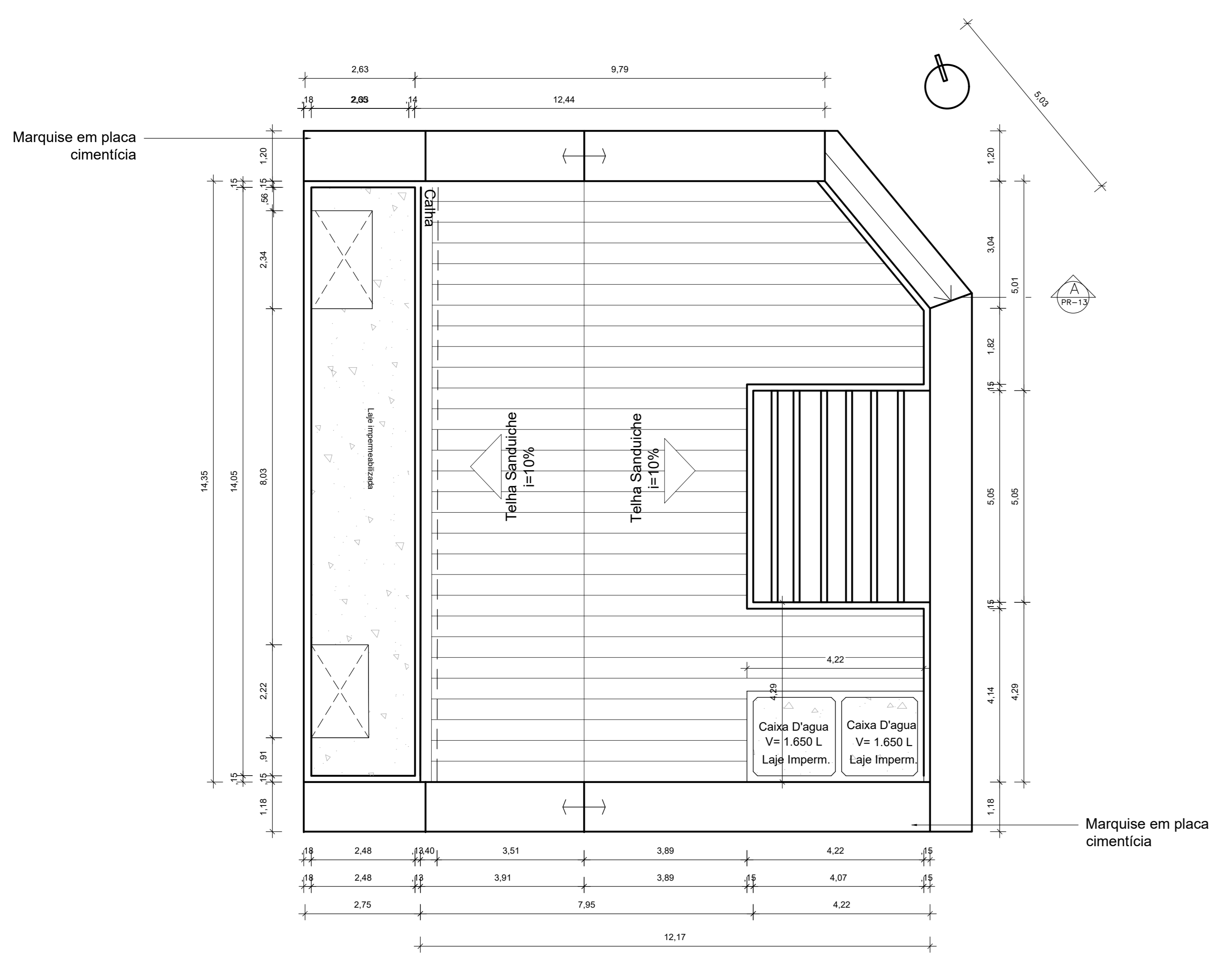

02 PLANTA COBERTA/ RECEPTION
ESC.: 1/75

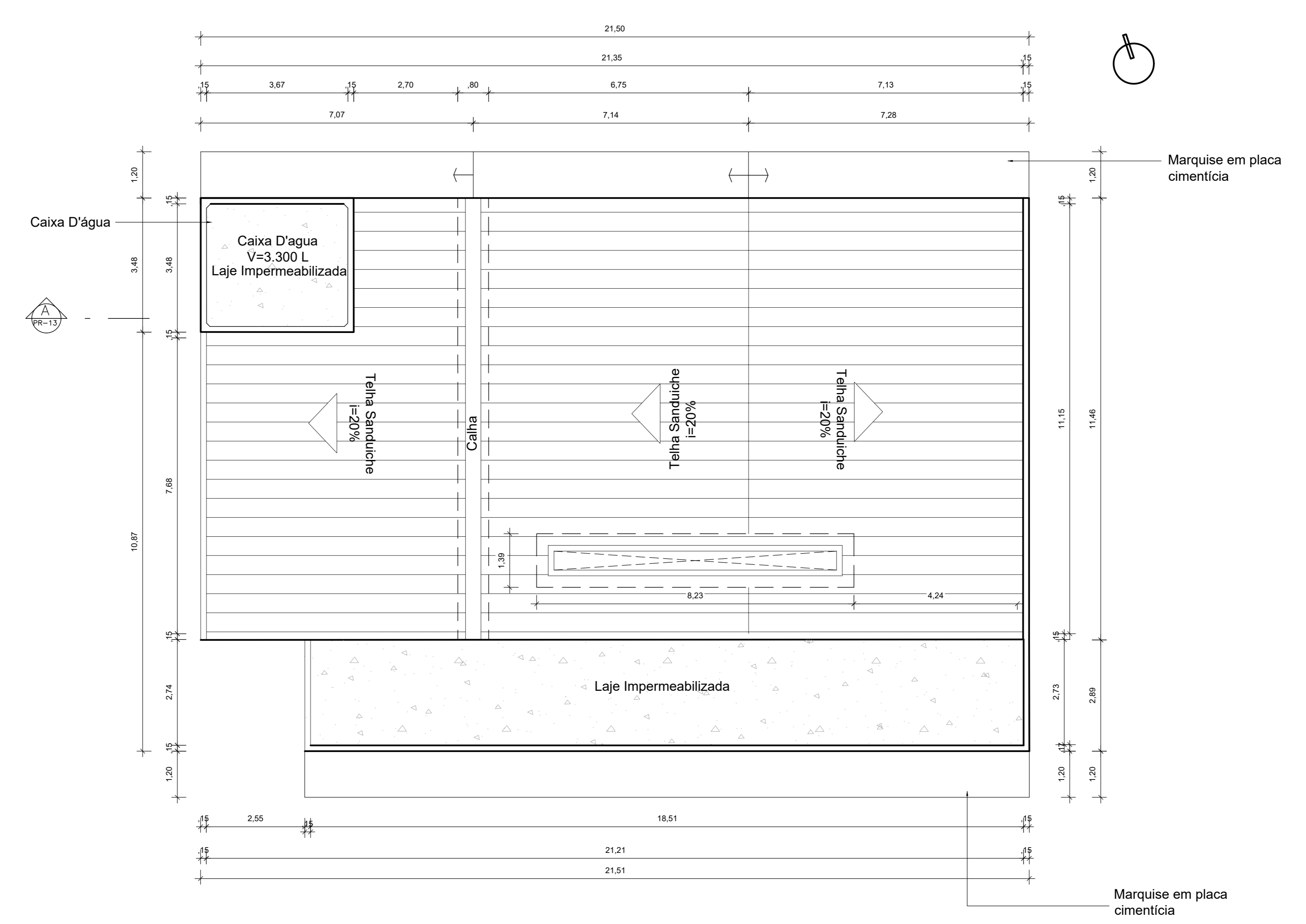

03 PLANTA COBERTA/ SERVIÇO
ESC.: 1/75

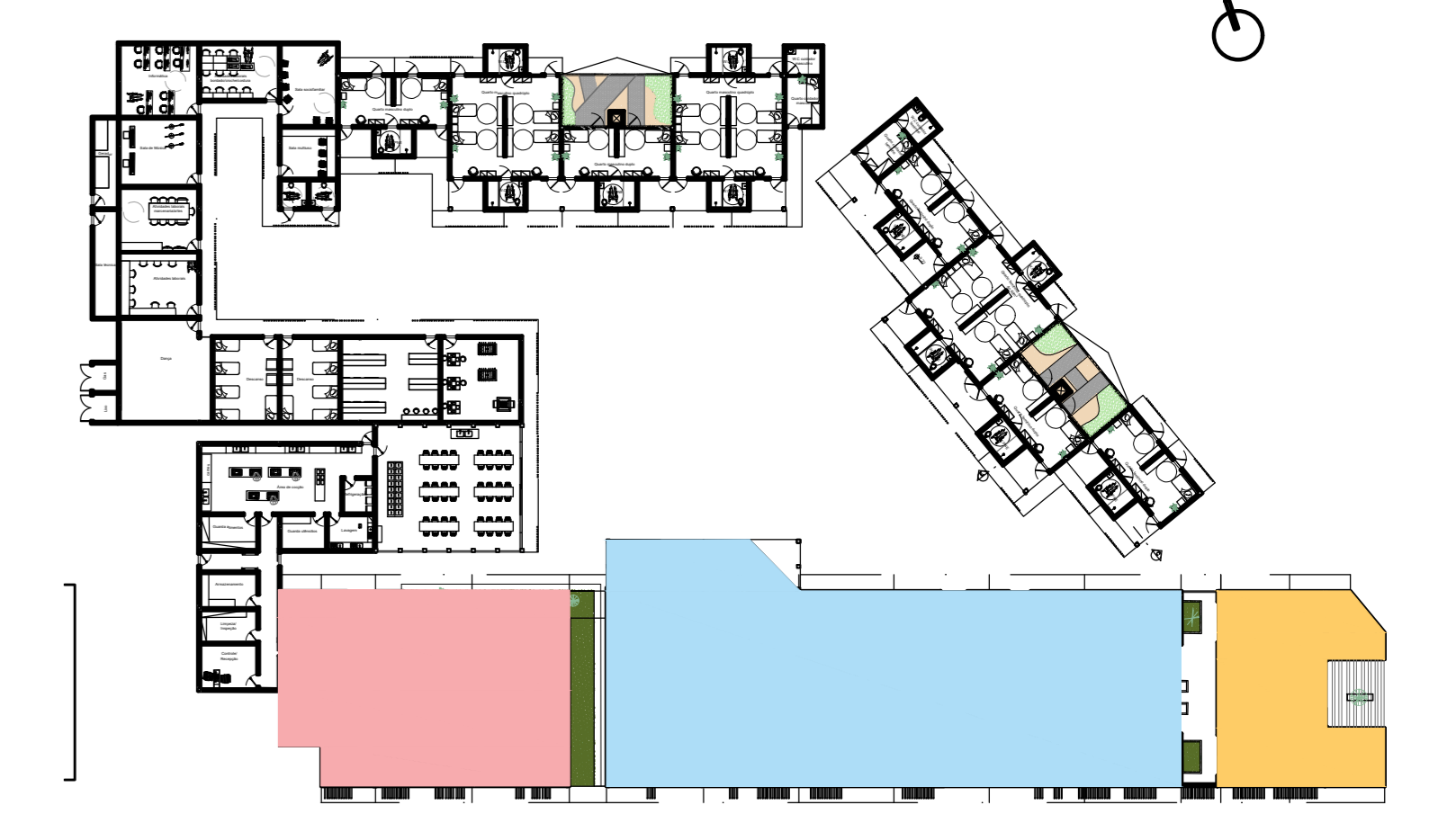

04 PLANTA MOSCA/ PLANTA TÉRREO
ESC.: 1/50

ARQUITETURA E URBANISMO
TRABALHO DE CONCLUSÃO DE CURSO II

PROJETO: INSTITUIÇÃO DE LONGA PERMANÊNCIA E CENTRO DIA PARA IDOSOS
PROFESSOR: GERMANA CÂMARA
ALUNA: SÉFORA BRITO

DESENHO DA PRANCHA	TURMA 2502
PLANTA COBERTA/RECEPÇÃO	1/175
PLANTA COBERTA/SAÚDE	1/75
PLANTA COBERTA/SERVIÇO	1/75
PLANTA MOSCA	1/2500

ARQUIVO: DATA: 05/07/2021

FORMATO A0

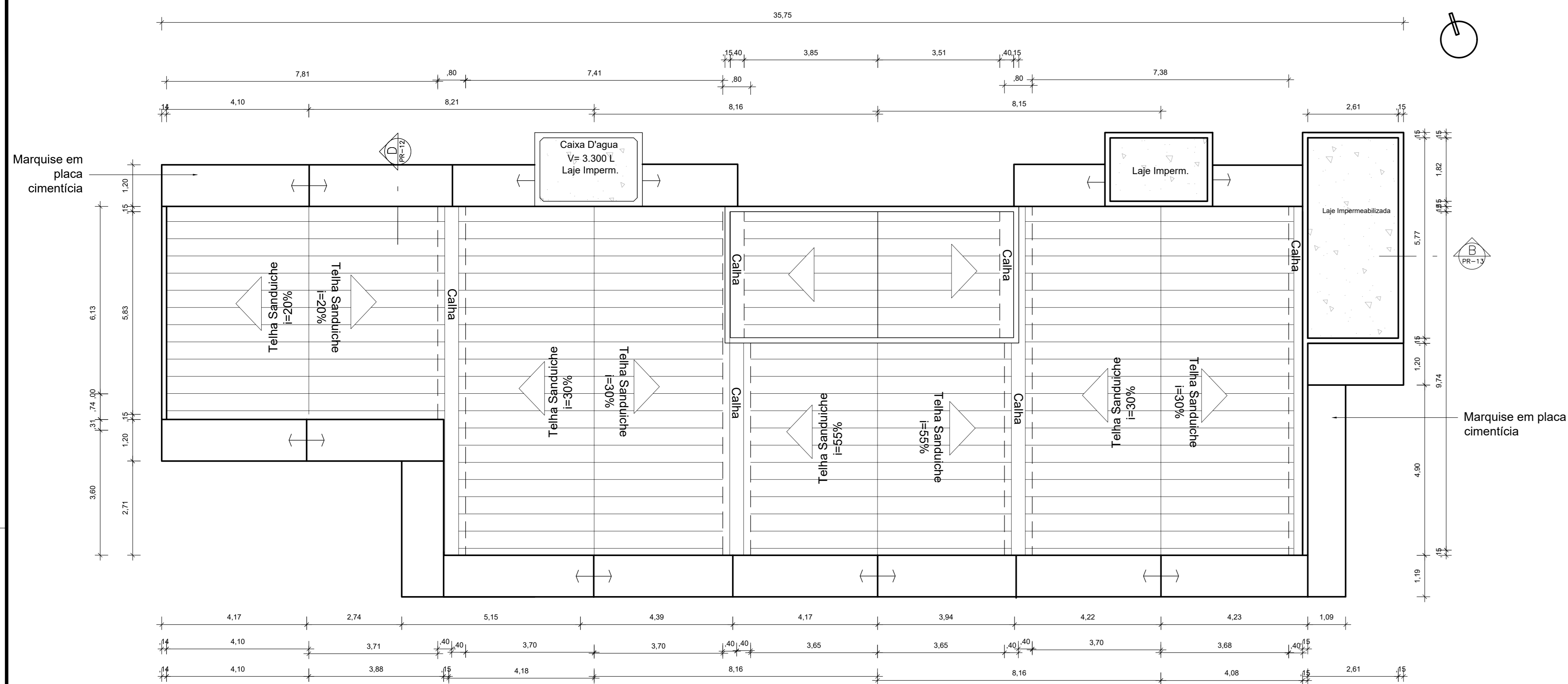

01 PLANTA COBERTA/DORMITÓRIO MASCULINO
ESC.: 1/75

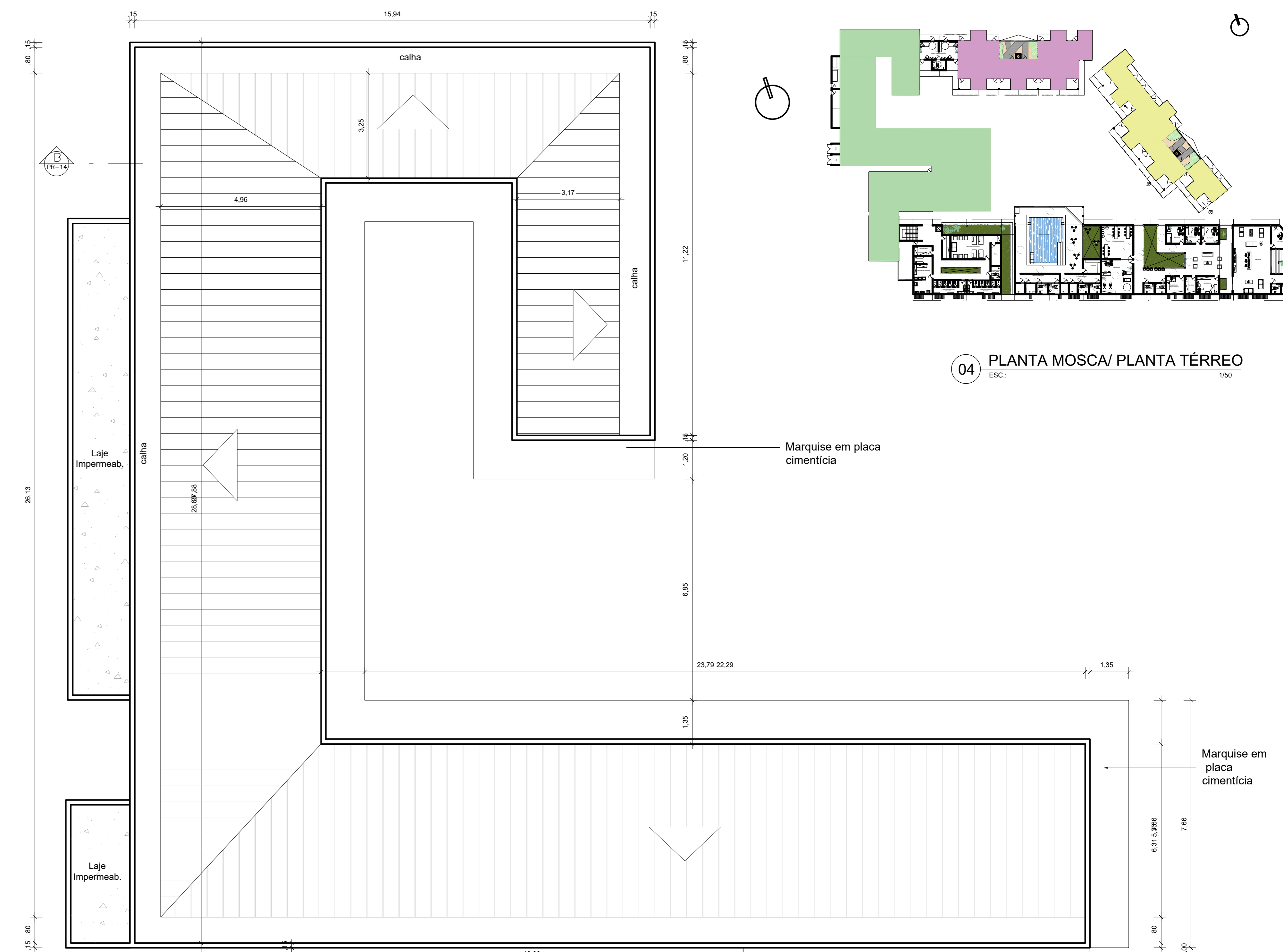

04 PLANTA MOSCA/ PLANTA TÉRREO
ESC.: 1/50

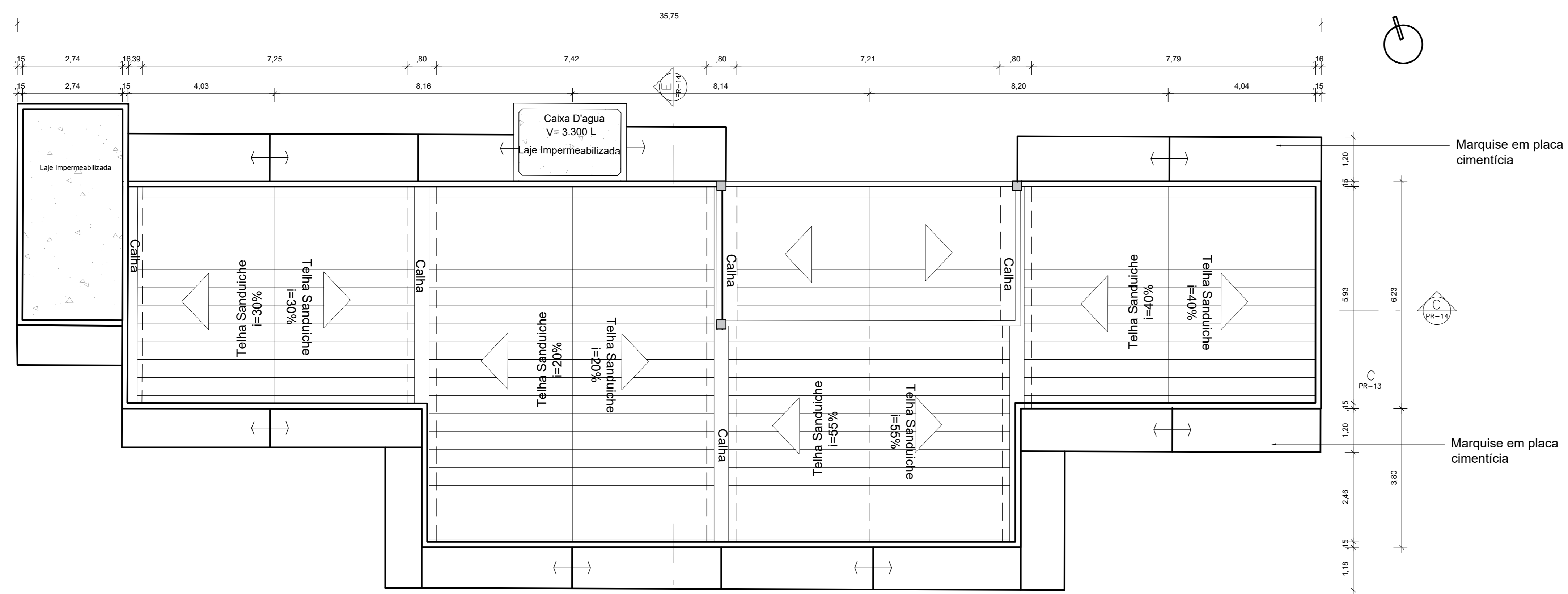

02 PLANTA COBERTA/DORMITÓRIO FEMININO
ESC.: 1/75

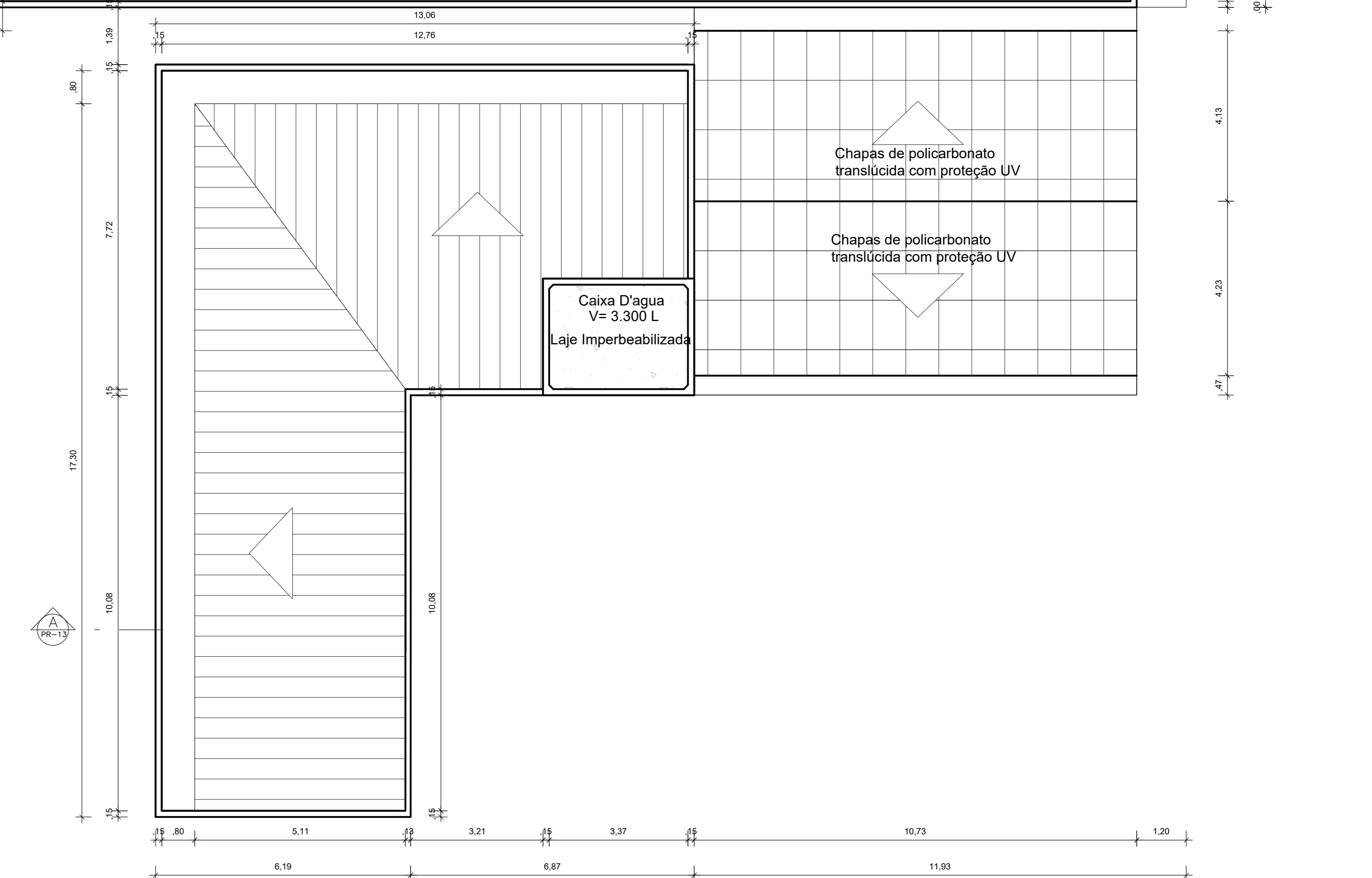

03 PLANTA COBERTA/CONVÍVIO
ESC.: 1/75

ARQUITETURA E URBANISMO
TRABALHO DE CONCLUSÃO DE CURSO II

PROJETO INSTITUIÇÃO DE LONGA PERMANÊNCIA E CENTRO DIA PARA IDOSOS

PROFESSOR GERMANA CÂMARA

ALUNA SÉFORA BRITO

DESENHO DA PRANCHA

PLANTA COBERTA/RECEPÇÃO 1/175

PLANTA COBERTA/DORMITÓRIO MASCULINO 1/75

PLANTA COBERTA/DORMITÓRIO MASCULINO 1/75

PLANTA MOSCA 1/2500

ARQUIVO

TURMA 2502

PRANCHA

12/20

DATA 05/07/2021

FORMATO A0

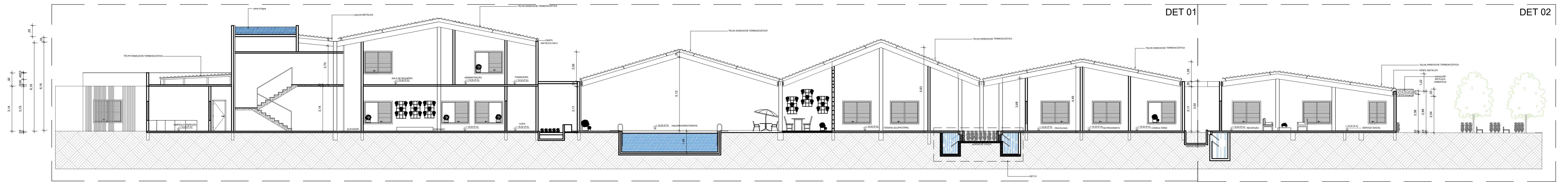

01 CORTE A
ESC.: 1/100

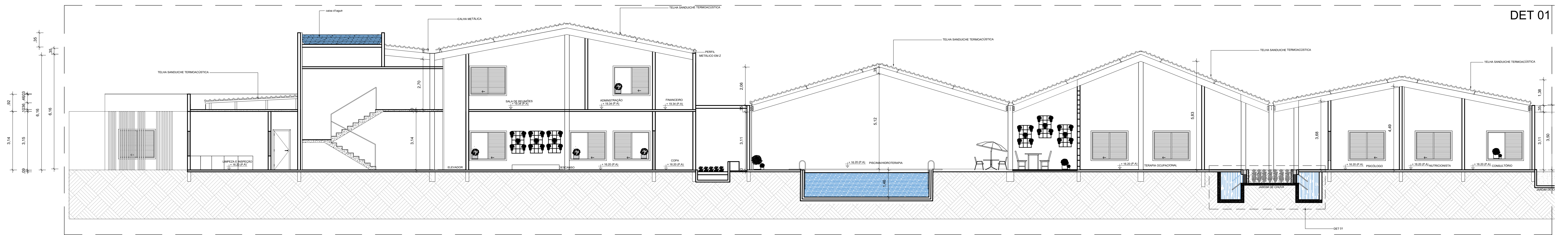

DET 02

02 CORTE A
ESC.: 1/75

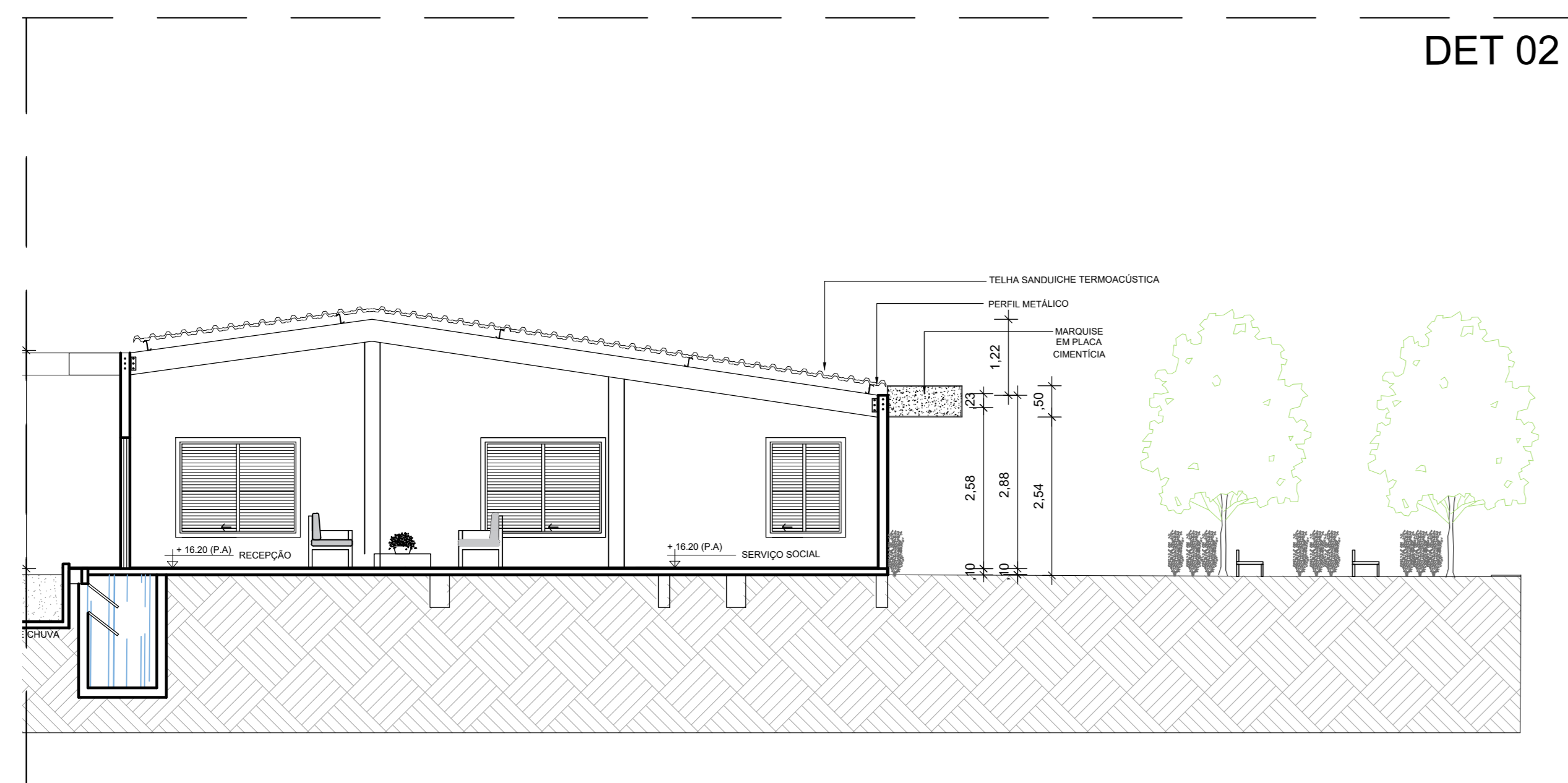

DET 03

03 CORTE A
ESC.: 1/75

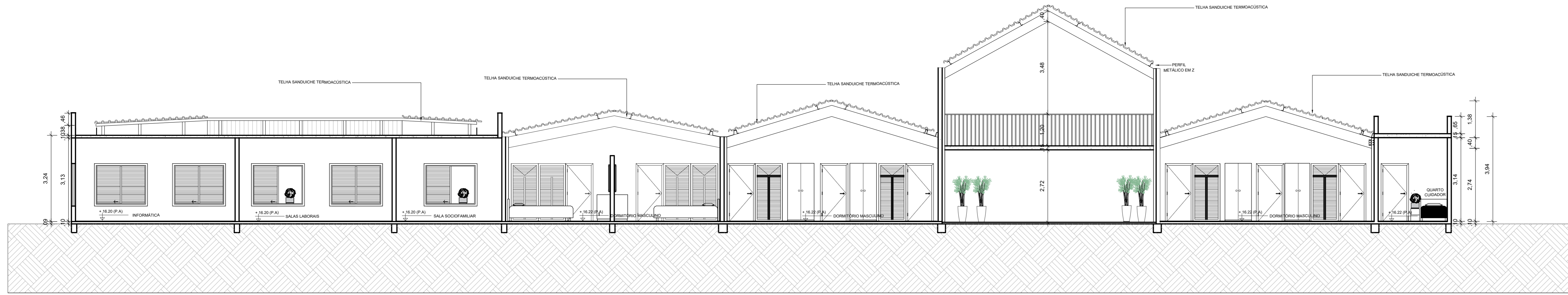

01 CORTE B
ESC.: 1/75

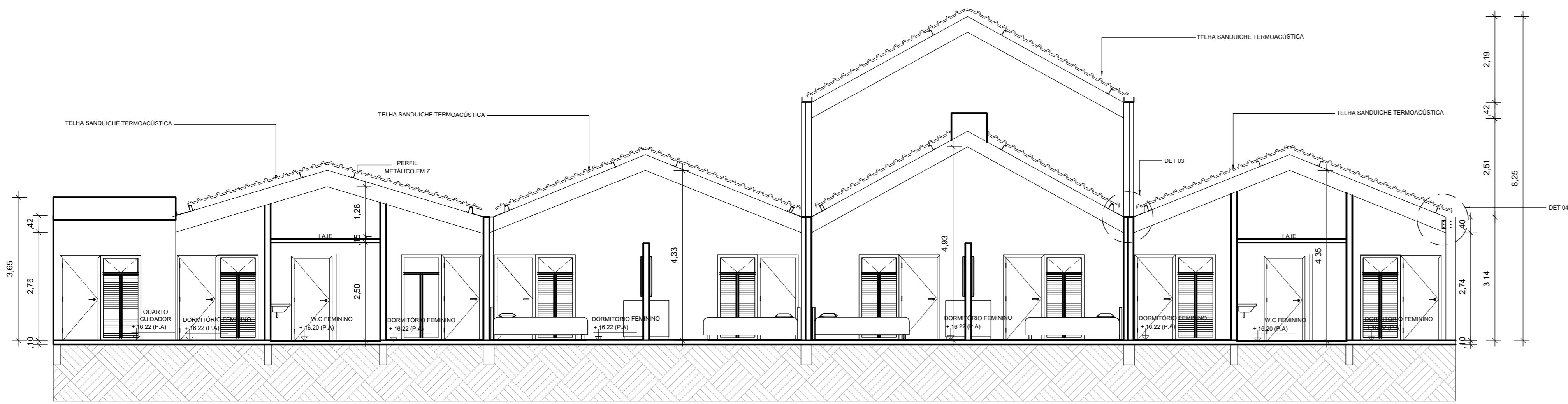

02 CORTE C
ESC.: 1/75

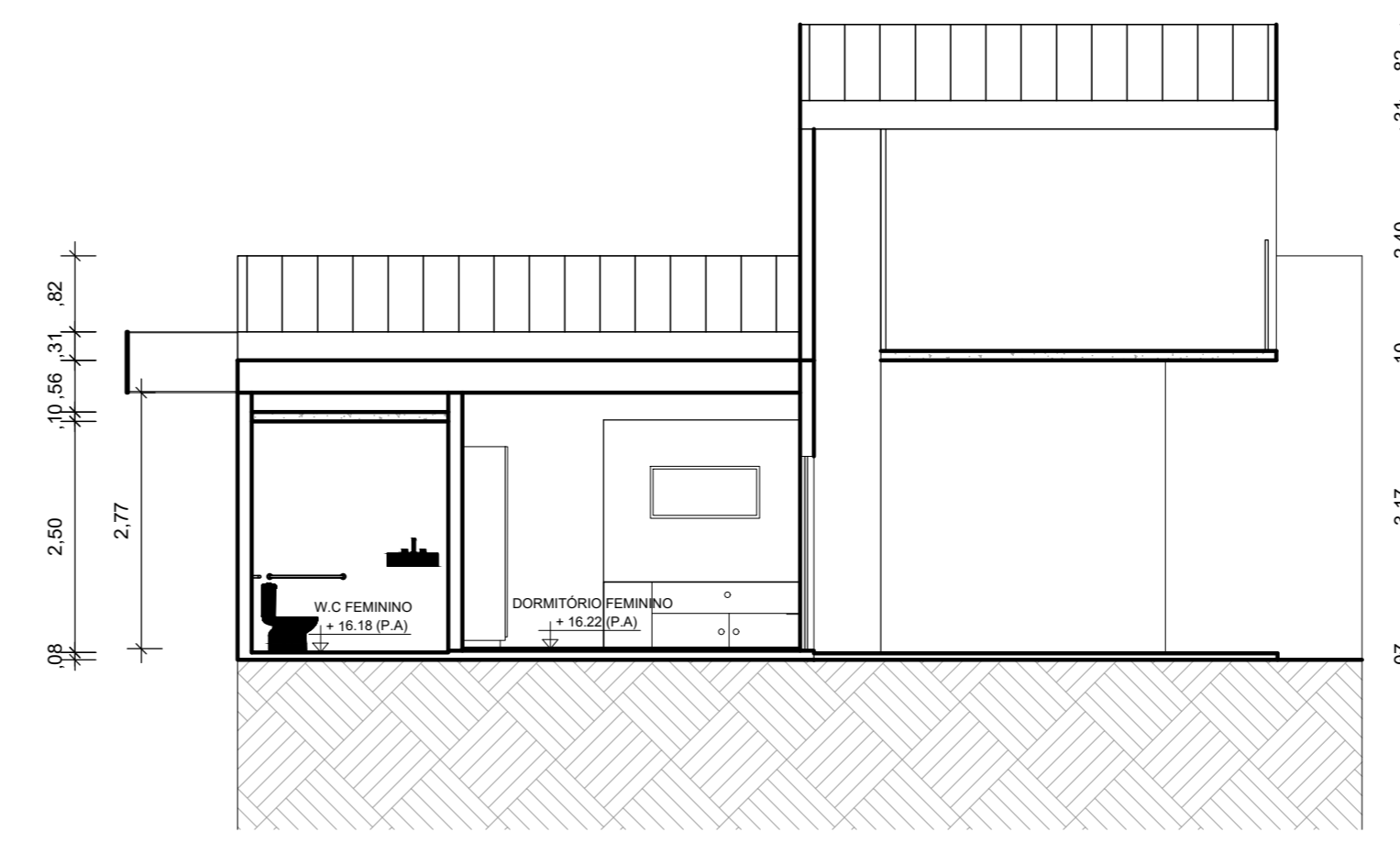

04 CORTE E
ESC.: 1/75

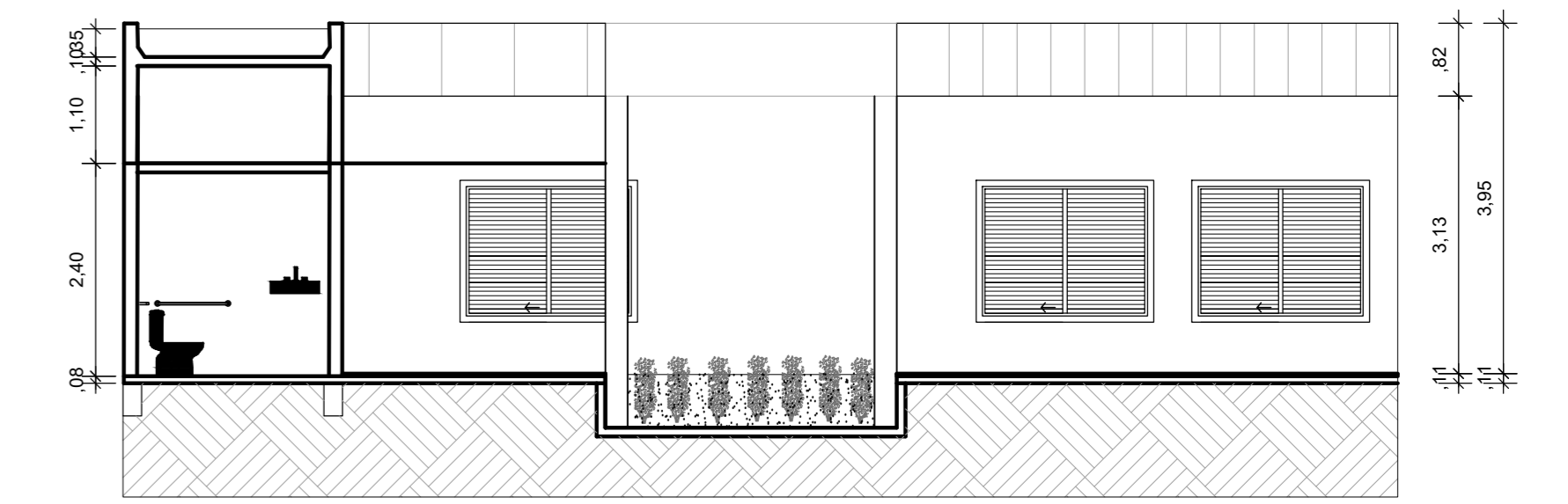

05 CORTE F
ESC.: 1/75

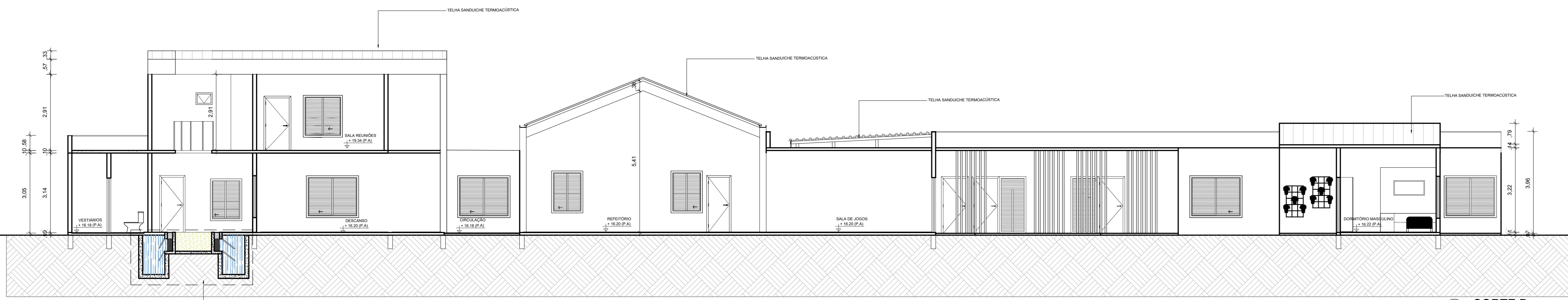

03 CORTE D
ESC.: 1/75

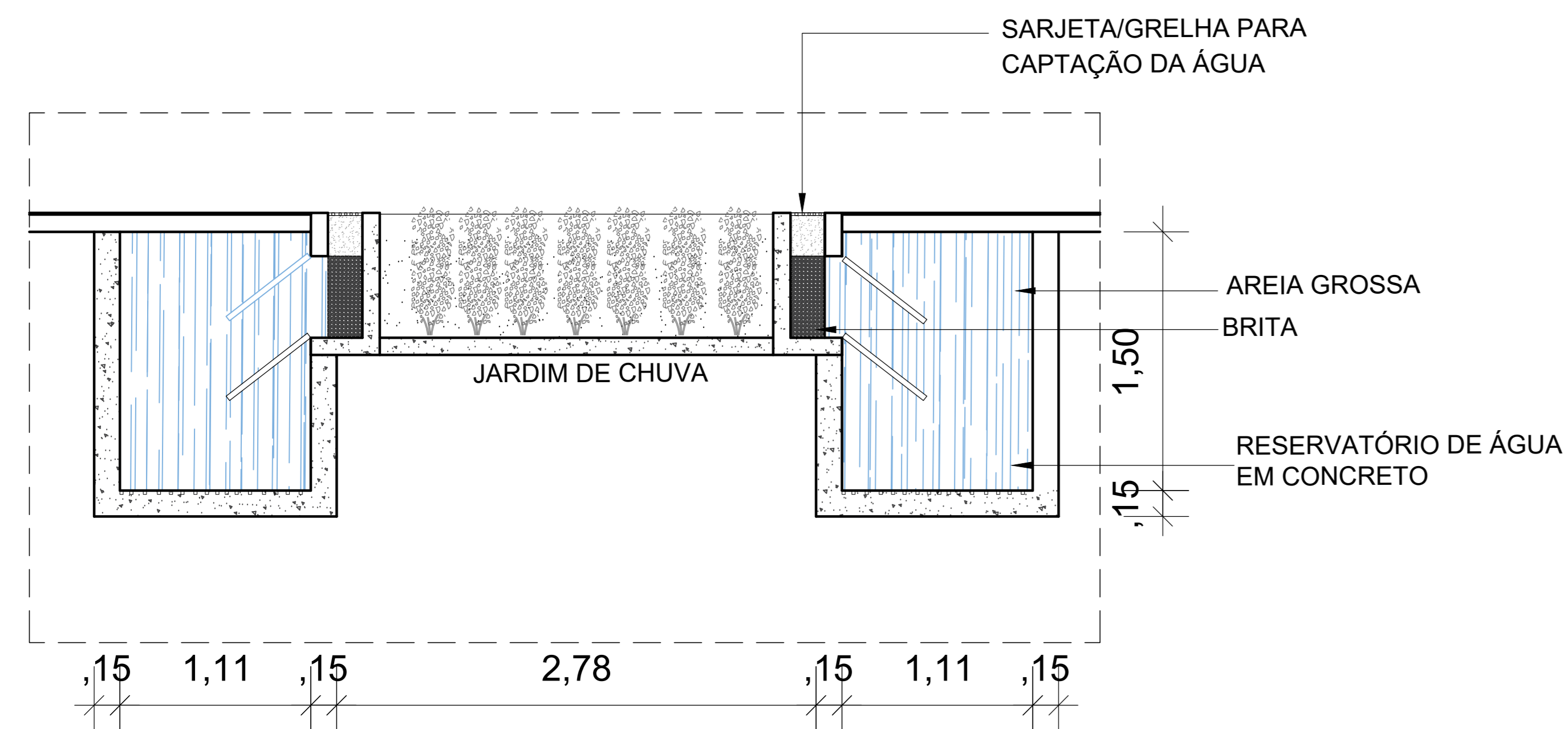

01 DETALHE 01 - JARDIM DE CHUVA
ESC. 1/25

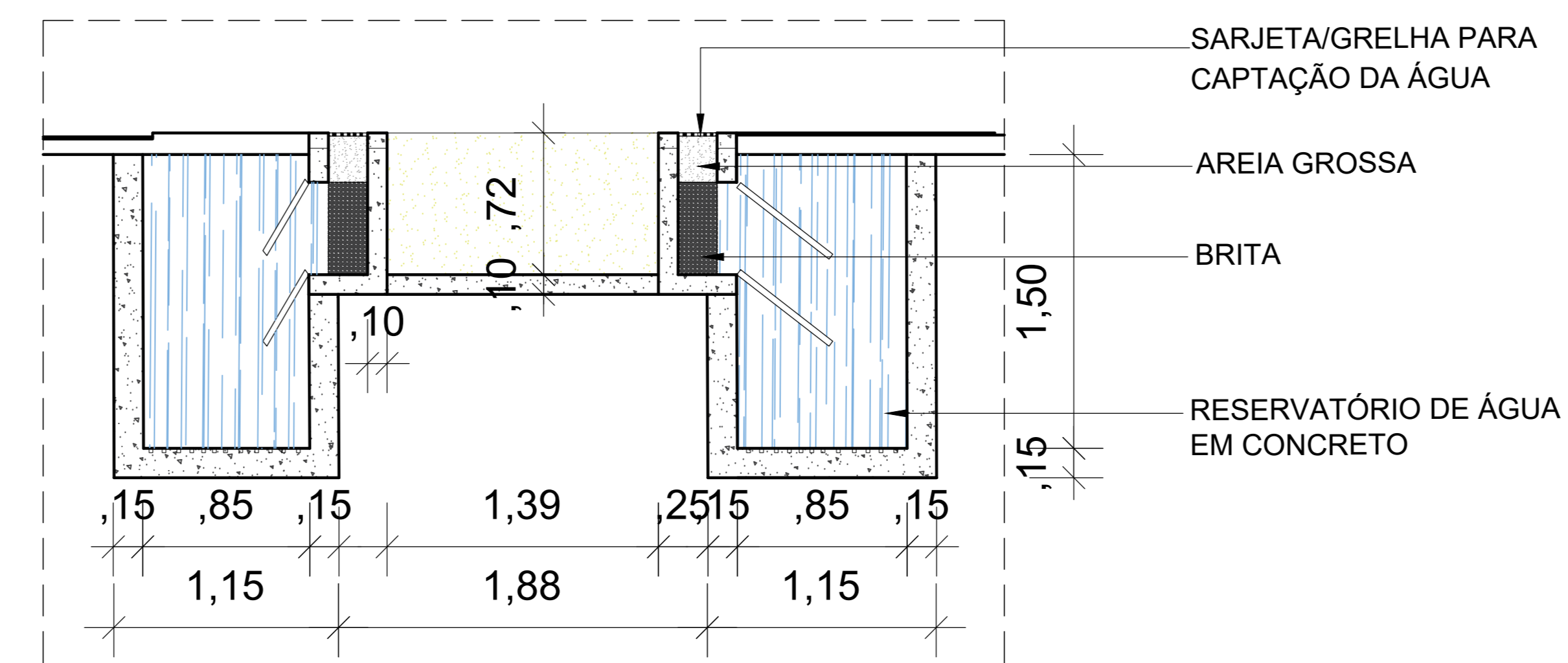

02 DETALHE 06 - JARDIM DE CHUVA 02
ESC. 1/25

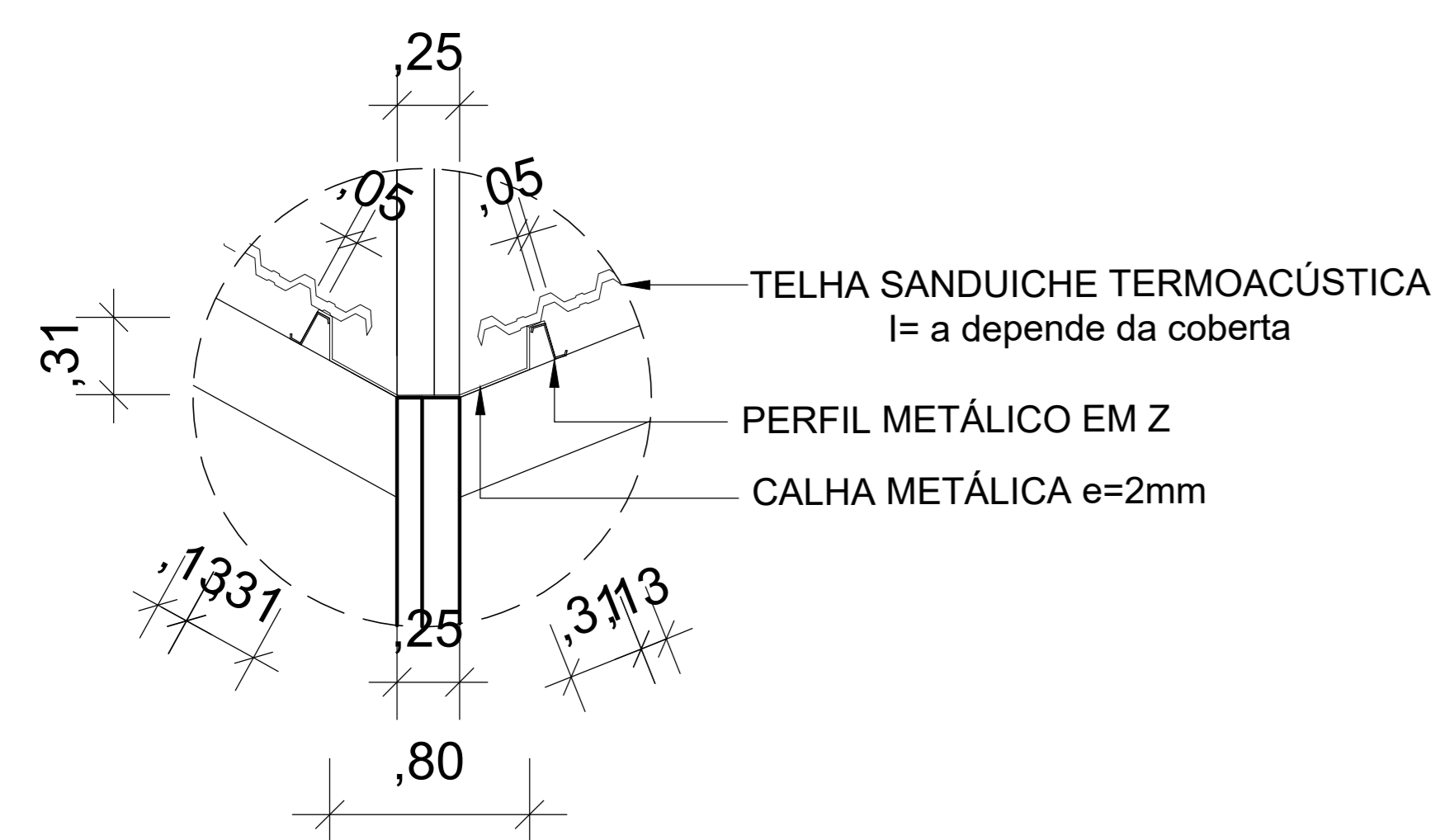

03 DETALHE 03 - CALHA METÁLICA
ESC. 1/25

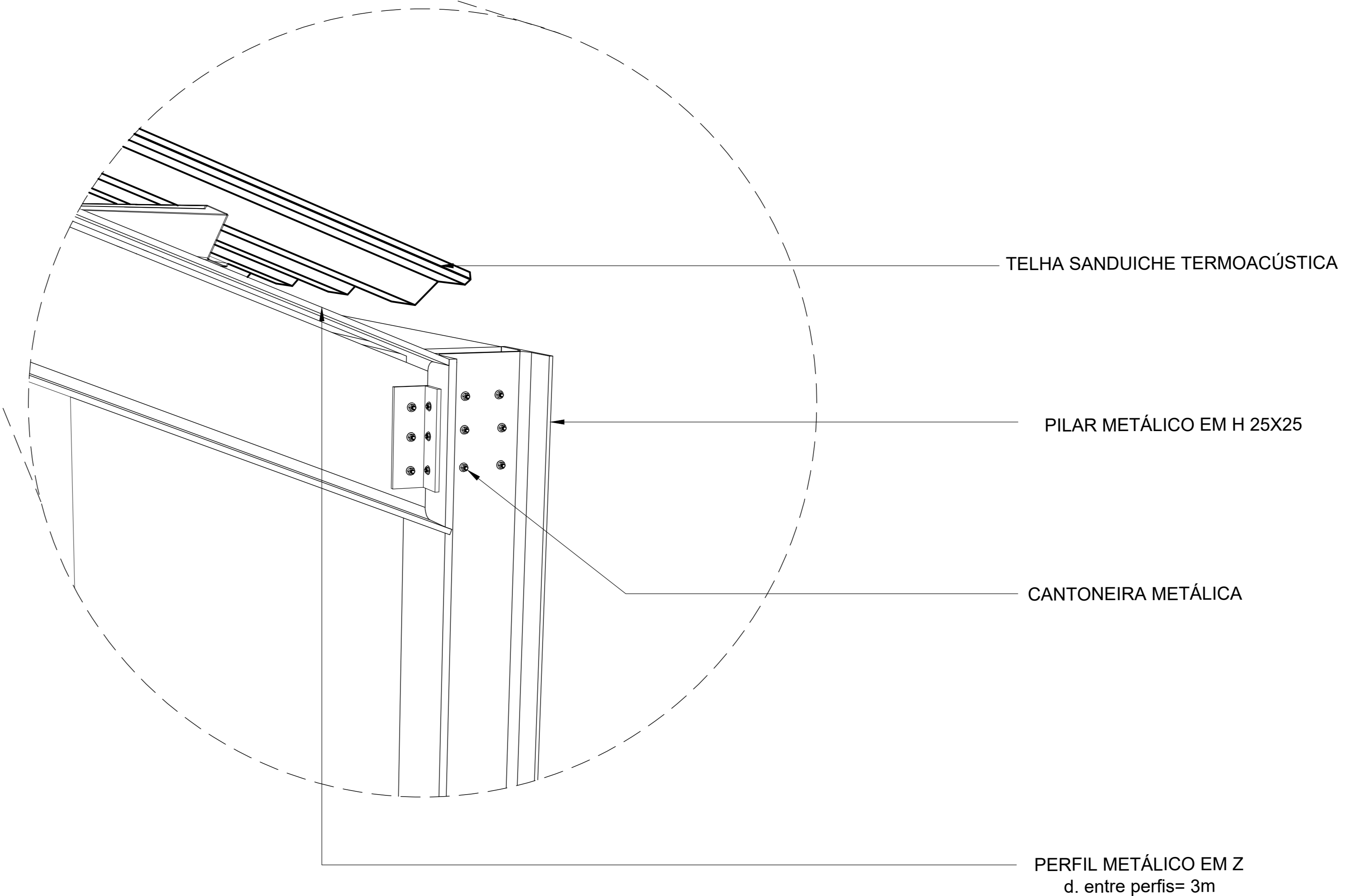
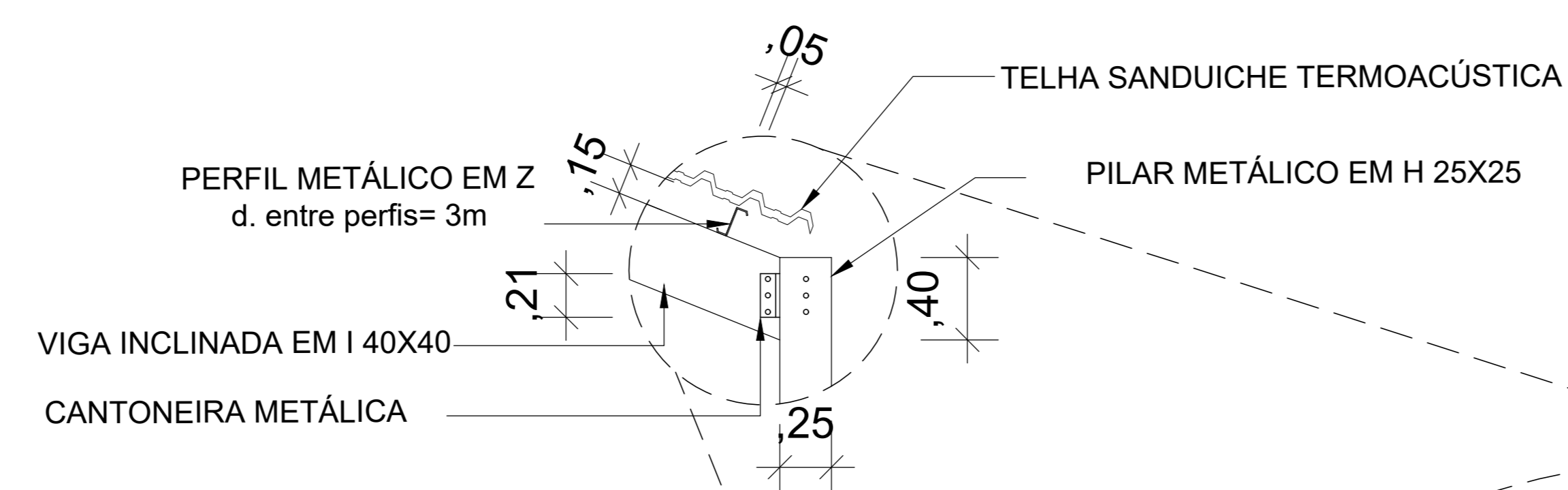

04 DETALHE 04 - ESTRUTURA METÁLICA
ESC. 1/25

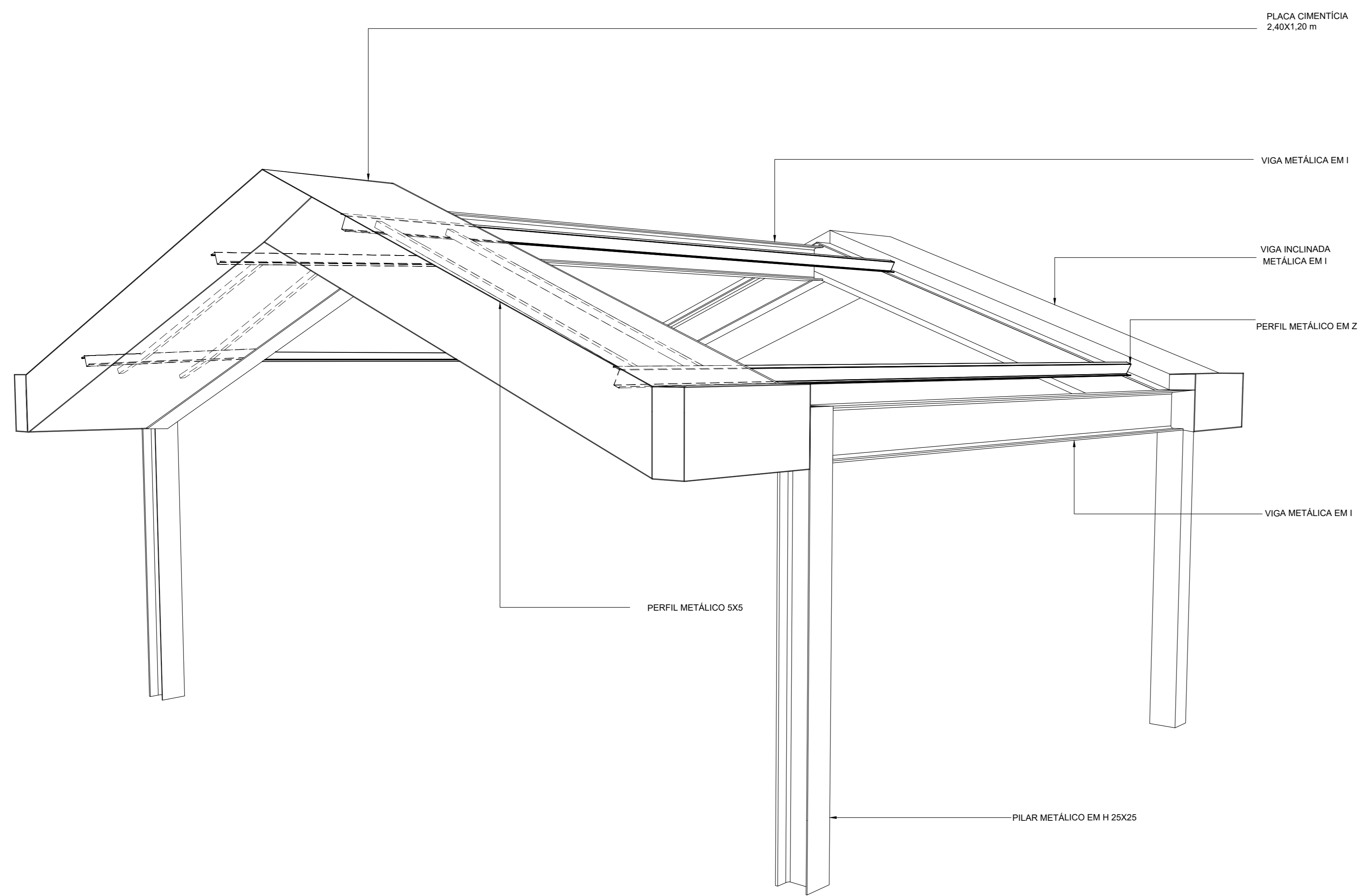

01 DETALHE 05 - PERSPECTIVA ESTRUTURAL
 ESC.: 1/50

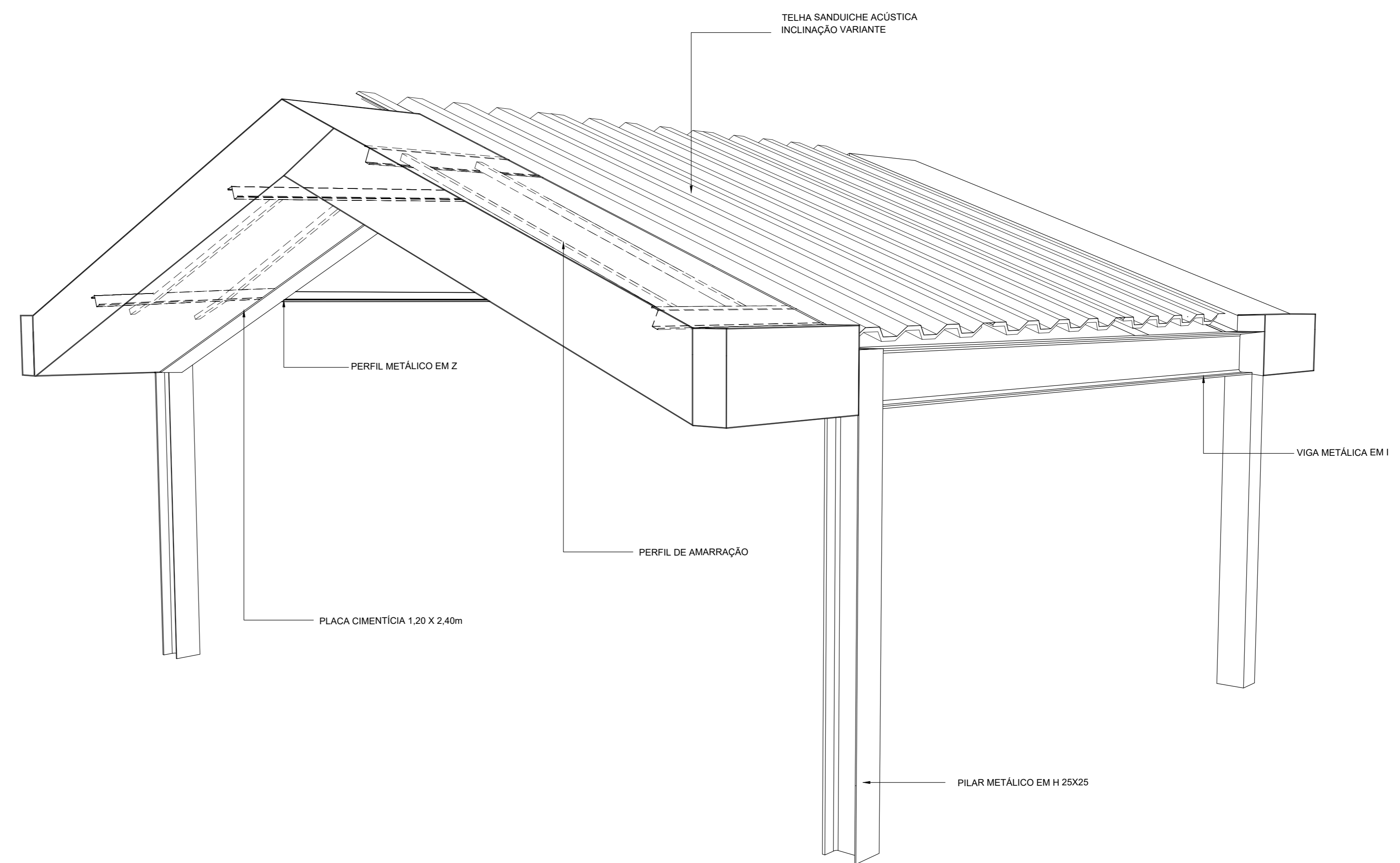

01 DETALHE 06 - PERSPECTIVA ESTRUTURAL
 ESC.: 1/50

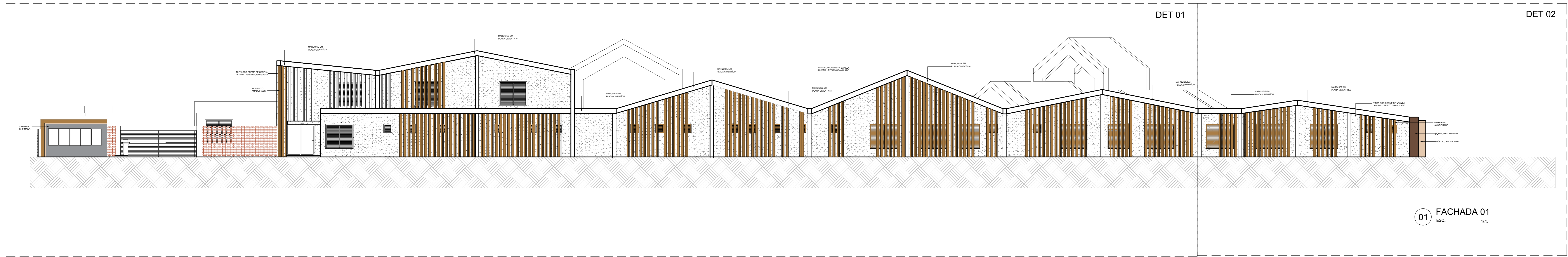

01 FACHADA 01
ESC: 1/75

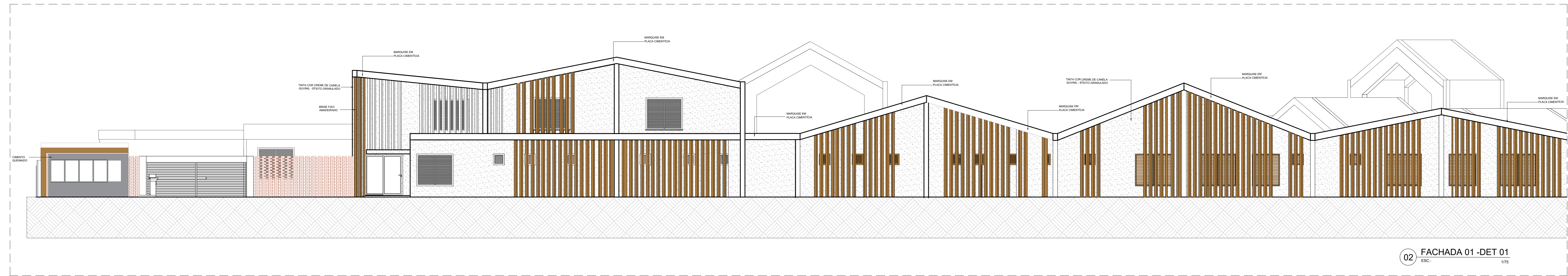

02 FACHADA 01 - DET 01
ESC: 1/75

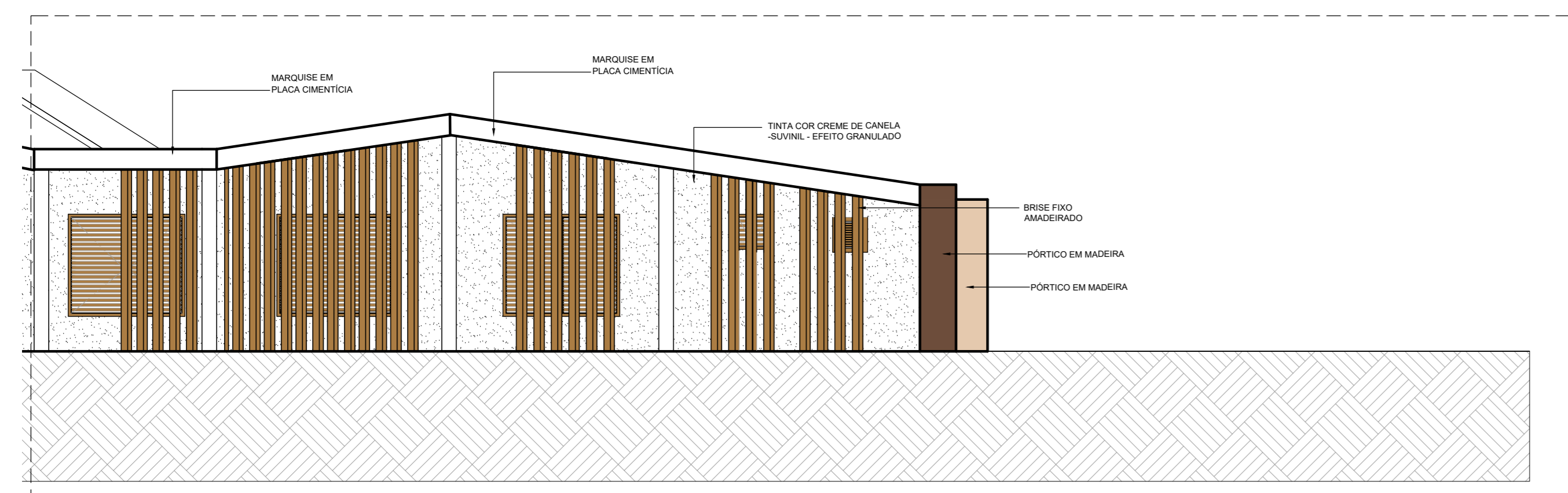

03 FACHADA 01 DET 02
ESC: 1/75

U ARQUITETURA E URBANISMO
TRABALHO DE CONCLUSÃO DE CURSO II

PROJETO: INSTITUIÇÃO DE LONGA PERMANÊNCIA E CENTRO DIA PARA IDOSOS
PROFESSOR: GERMANA CÂMARA

ALUNO: SEFORA BRITO	TURMA: 2502
DESENHO DA PRANCHA: FACHADA 01	PRANCHA: 17/20
FACHADA 01 DET 01	1/100
FACHADA 01 DET 02	1/75
ARQUIVO	DATA: 05/07/2021

FORMATO A0

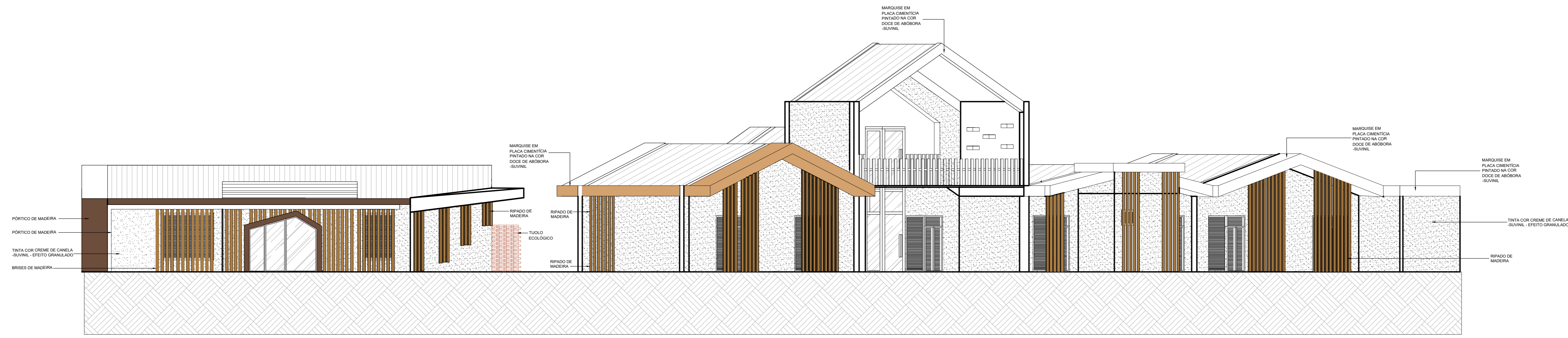

01 FACHADA 02
ESC.: 1/75

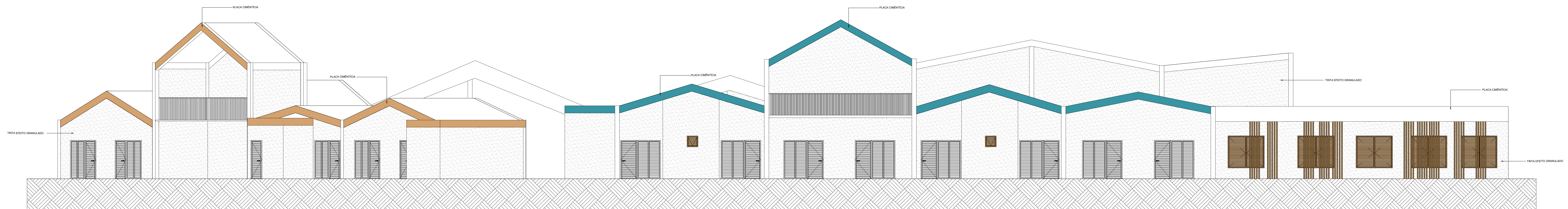

02 FACHADA 03
ESC.: 1/75

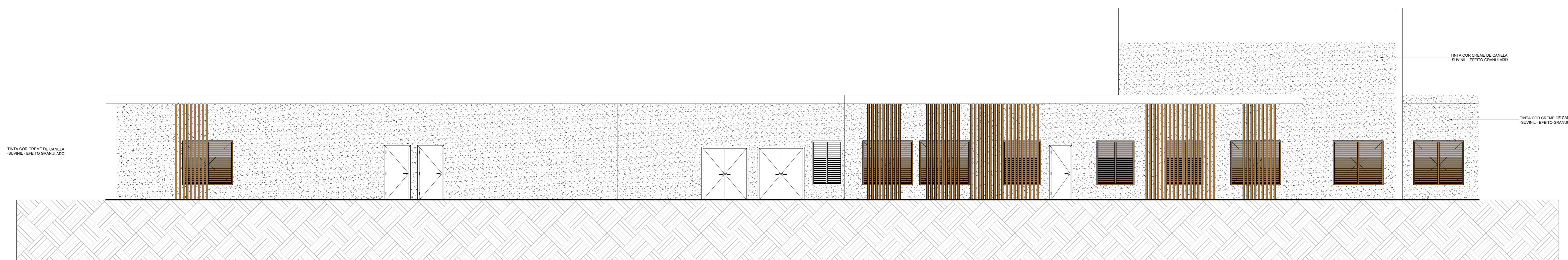

03 FACHADA 04
ESC.: 1/75

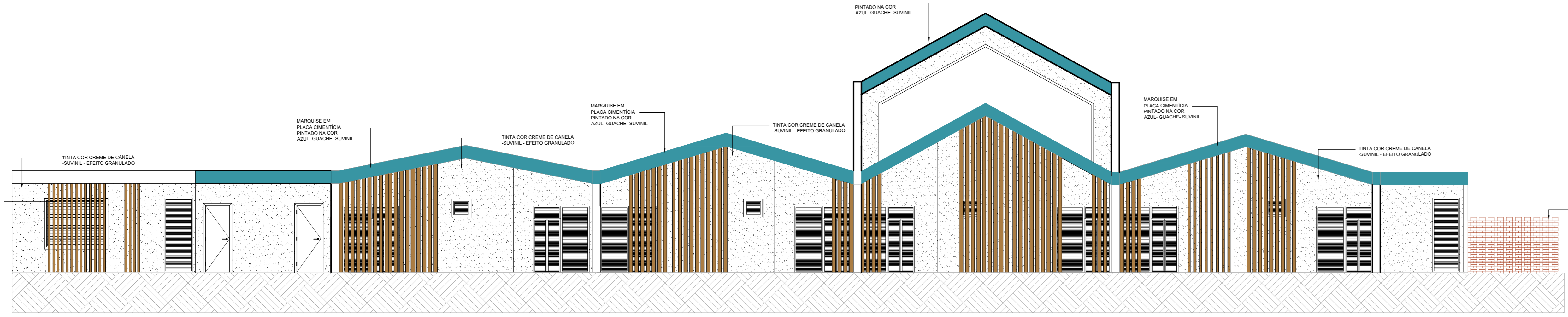

01 FACHADA 05 - INTERNA
ESC: 1/75

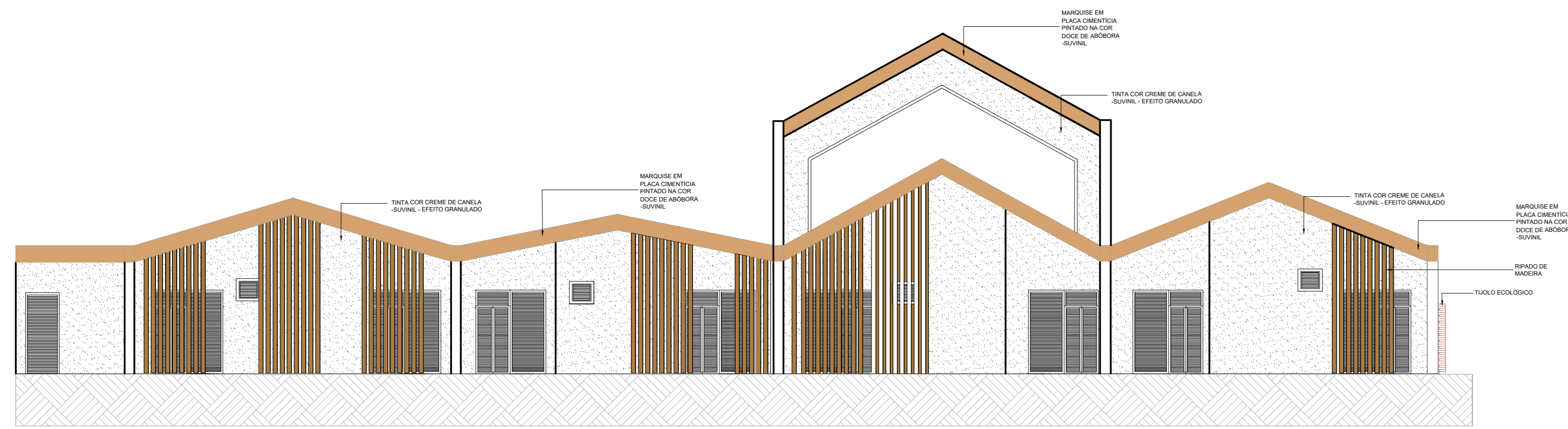

02 FACHADA 06 - INTERNA
ESC: 1/75

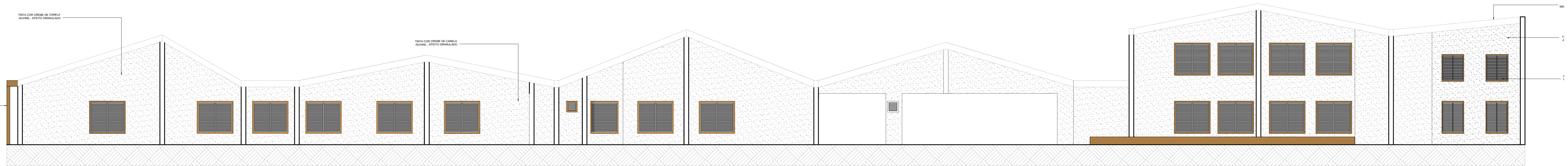

03 FACHADA 07 INTERNA
ESC: 1/75

U ARQUITETURA E URBANISMO
TRABALHO DE CONCLUSÃO DE CURSO II

PROJETO: INSTITUIÇÃO DE LONGA PERMANÊNCIA E CENTRO DIA PARA IDOSOS
PROFESSOR: GERMANA CÂMARA

ALUNO: SEFORA BRITO	TURMA: 2502
DESENHO DA PRANCHA	PRANCHA
FACHADA 05	1/75
FACHADA 06	1/75
FACHADA 07	1/75
ARQUIVO	DATA: 03/07/2021

FORMATO A0

