

02 PLANTA DE LOCAÇÃO
 ESC.: 1/300

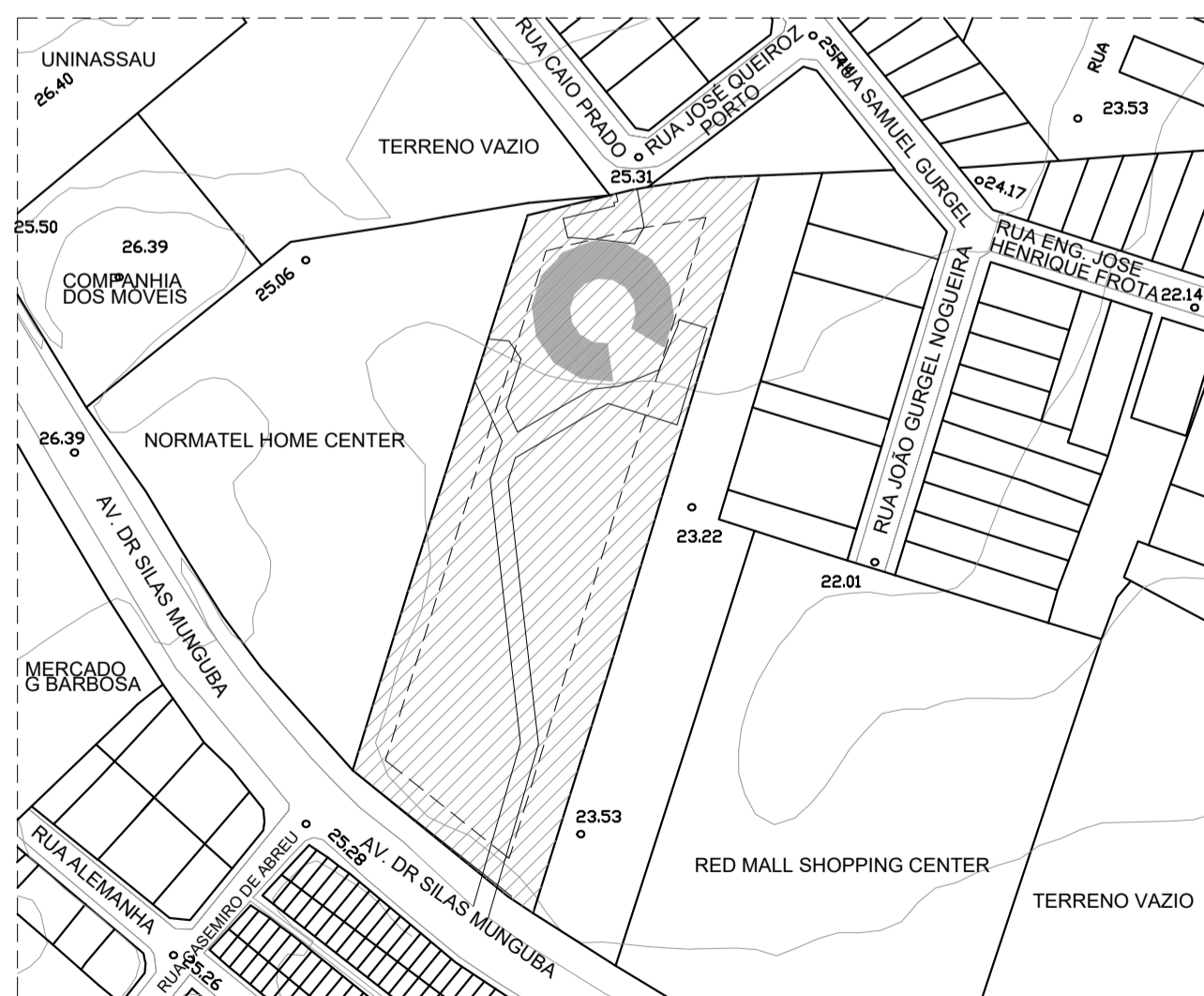

01 PLANTA DE SITUAÇÃO
 ESC.: 1/300

QUADRO DE ESQUADRIAS						
PORTAS	COORD.	LARGURA	ALTURA	PEITORIL	DESCRIÇÃO	QUANTIDADE
P1	0,70	2,10	---	---	PORTA 1 FOLHA DE ABRIR EM MADEIRA TIPO PARANÁ PORTA E ALIZARR REVESTIDO COM LAMINADO TEXTURIZADO COR: BRANCO REAL TX. REF: 5062533 FAB: FORMICA	71
P2	0,90	2,10	---	---	PORTA 1 FOLHA DE ABRIR EM MADEIRA TIPO PARANÁ PORTA E ALIZARR REVESTIDO COM LAMINADO TEXTURIZADO COR: BRANCO REAL TX. REF: 5062533 FAB: FORMICA	17
P3	0,90	2,10	---	---	PORTA PNE 1 FOLHA DE ABRIR EM MADEIRA TIPO PARANÁ PORTA E ALIZARR REVESTIDO COM LAMINADO TEXTURIZADO COR: BRANCO REAL TX. REF: 5062533 FAB: FORMICA	8
P4	0,90	2,10	---	---	PORTA CORTA FOGO	10
P5	1,50	2,10	---	---	PORTA 2 FOLHAS DE CORRER EM ESTRUTURA DE ALUMÍNIO E VIDRO TEMPERADO 10mm	48
P6	4,00	2,50	---	---	PORTA 4 FOLHAS DE CORRER EM ESTRUTURA DE ALUMÍNIO E VIDRO TEMPERADO 10mm	4
JANELAS						
J1	2,00	1,10	1,00	---	JANELA 2 FOLHAS DE CORRER EM ESTRUTURA DE ALUMÍNIO E VIDRO TEMPERADO 10mm	29
J2	1,20	1,10	1,00	---	JANELA 2 FOLHAS DE CORRER EM ESTRUTURA DE ALUMÍNIO E VIDRO TEMPERADO 10mm	6
J3	3,60	2,10	0,40	---	JANELA 4 FOLHAS DE CORRER EM ESTRUTURA DE ALUMÍNIO E VIDRO TEMPERADO 10mm	3
J4	1,20	1,60	0,50	---	JANELA 1 FOLHA FIXA EM ESTRUTURA DE ALUMÍNIO E VIDRO TEMPERADO REFORÇADO	6
J5	0,60	0,50	1,60	---	JANELA 1 FOLHA MAXIM-AR EM ESTRUTURA DE ALUMÍNIO E VIDRO TEMPERADO 10mm	37
J6	2,00	0,50	1,60	---	JANELA 4 FOLHAS MAXIM-AR EM ESTRUTURA DE ALUMÍNIO E VIDRO TEMPERADO 10mm	10
PORTÕES						
PO1	3,50	3,00	---	---	PORTÃO 1 FOLHA DE CORRER EM GRADIL DE AÇO GALVANIZADO TUBULAR 2" PINTADO NA COR PRETA SOBRE O PRIME	2
PO2	1,00	2,50	---	---	PORTÃO 1 FOLHA DE CORRER EM GRADIL DE AÇO GALVANIZADO TUBULAR 2" PINTADO NA COR PRETA SOBRE O PRIME	1

ESPECIFICAÇÃO DE MATERIAIS	
PISO	
1	PORCELANATO ELIZABETH FOSCO REF: ITAÚNAS BEGE 60x60cm
2	PISO INDUSTRIAL COM JUNTAS A CADA 1.00m
3	PRANCHA 1,00X0,10m DE MADEIRA EUCALIPTO SALIGNA SELADA COM VERNIZ NAVAL FOSCO
4	PASTILHA CERÂMICA 2,5x2,5cm UNA ALTA
5	CERÂMICA ELIZABETH MATE REF: COLISEU BRANCO 34x34cm
6	CONCREGRAMA QUADRICULADO
7	INTERTRAVADO PARA CALÇADA
PAREDE	
1	TINTA ACRÍLICA SUVINIL NA COR BRANCO GELO
2	PORCELANATO ELIZABETH FOSCO REF: ITAÚNAS BEGE 60x60cm
3	PLACAS DE REVESTIMENTO ACÚSTICO KNAUF
4	PASTILHA CERÂMICA 2,5x2,5cm UNA ALTA
5	CERÂMICA ELIZABETH MATE REF: COLISEU BRANCO 34x34cm
TETO	
1	FORRO DE GESSO PINTADO COM TINTA ACRÍLICA SUVINIL FOSCA NA COR BRANCO GELO
2	FORRO ACÚSTICO KNAUF
3	LAJE APARENTE PINTADA COM TINTA ACRÍLICA SUVINIL FOSCA NA COR BRANCO GELO

QUADRO DE ÁREAS (ÁREA ÚTIL)		SETORES (ÁREA CONSTRUÍDA)		
01	PRAÇA PÚBLICA	1.768,78 m ²	ADMINISTRATIVO	355,98 m ²
02	VIA INTERNA CONSTRUÍDA	698,88 m ²	APOIO TÉCNICO	307,64 m ²
03	ESPAÇO ECUMÊNICO ABERTO	229,50 m ²	CASA DE MÁQUINAS	137,95 m ²
04	HORTAS	400,00 m ²	ENSINO E PESQUISA	266,55 m ²
05	GUARITA FRONTAL + WC	06,30 m ²	INTERNAÇÃO	1.241,55 m ²
06	DECK	444,40 m ²	NUTRIÇÃO E DIETÉTICO	275,90 m ²
07	PISCINA	300,00 m ²	REABILITAÇÃO E CONVIVÊNCIA	2.638,62 m ²
08	ACADEMIA	59,30 m ²		
09	BANHEIRO PÚBLICO FEMININO	15,10 m ²		
10	BANHEIRO PÚBLICO MASCULINO	15,10 m ²		
11	PRAÇA INTERNA	130,00 m ²		
12	JARDIM DE MEDITAÇÃO	556,25 m ²		
13	ESTACIONAMENTO 01	175,00 m ²		
14	ESTACIONAMENTO 02	467,25 m ²		
15	PÁTIO CENTRAL	383,90 m ²		
16	QUADRA POLIESPORTIVA	360,00 m ²		
17	DOCAS	223,95 m ²		
18	GUARITA DOCAS	06,30 m ²		
19	JARDINS	3.209,90 m ²		
20	CALÇADA	1.812,77 m ²		
ÍNDICES URBANÍSTICOS				
ZONA DE REQUALIFICAÇÃO URBANA I		PERMITIDO	USADO	
TAXA DE PERMEABILIDADE	30%		45,33%	
TAXA DE OCUPAÇÃO DO SOLO	60%		08,24%	
TAXA DE OCUPAÇÃO DO SUBSOLO	60%		---	
ÍNDICE DE APROVEITAMENTO	2,0		0,27	
ALTURA MÁXIMA	48,00 m		30,00 m	
RECUSOS NORTE			07,00 m	
RECUSOS LESTE			03,00 m	
RECUSOS SUL			07,00 m	
RECUSOS OESTE			03,00 m	
ÁREA DO TERRENO			11.595,42 m ²	
ÁREA OCUPADA			955,38 m ²	
ÁREA 100% PERMEÁVEL			4.569,61 m ²	
ÁREA CONSTRUÍDA			3.163,02 m ²	

ARQUITETURA E URBANISMO
 NOME DA DISCIPLINA

PROJETO	DESAFIO JOVEM DO CEARÁ		
PROFESSOR	CLAUDIA SALES		
ORIENTADOR	ALESSON MATOS		
ALUNO	SILAS RAFAINI MUNGUBA	TURMA	TCC 2 - NOITE
DESENHO DA PRANCHA			
PLANTA DE LOCAÇÃO	1/300		01 / 11
PLANTA DE SITUAÇÃO	1/2000		
ARQUIVO	ARQUIVO	DATA	05/07/2021

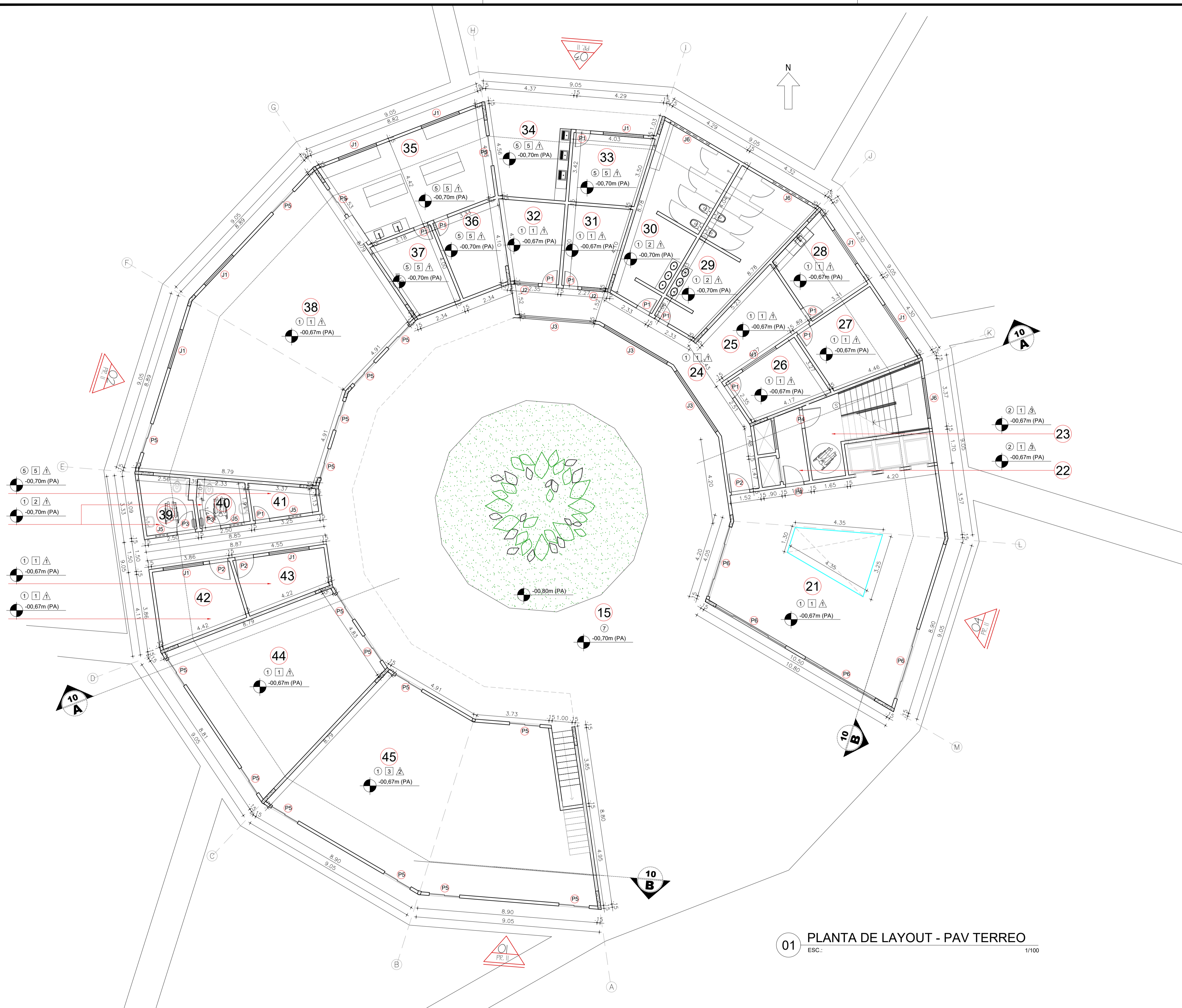

01 PLANTA DE LAYOUT - PAV TERREO
 ESC.: 1/100

QUADRO DE ÁREAS (ÁREA ÚTIL)			
01 PRAÇA PÚBLICA	1.768,78 m²	39 BANHEIRO PNE M	06,87 m²
02 VIA INTERNA CONSTRUÍDA	698,88 m²	40 BANHEIRO PNE F	05,36 m²
03 ESPAÇO ECUMÊNICO ABERTO	229,50 m²	41 DML	04,90 m²
04 HORTAS	400,00 m²	42 SALA PSICÓLOGO	13,85 m²
05 GUARITA FRONTAL	04,00 m²	43 SALA ATENDIMENTO/ ENFERMARIA	10,40 m²
06 DECK	444,40 m²	44 SALA ATIVIDADE LABORAL	59,20 m²
07 PISCINA	300,00 m²	45 AUDITÓRIO	114,50 m²
08 ACADEMIA	59,30 m²	46 SALA DE ACOLHIMENTO	90,70 m²
09 BANHEIRO PÚBLICO FEMININO	15,10 m²	47 QUARTO INTERNAÇÃO	20,55 m²
10 BANHEIRO PÚBLICO MASCULINO	15,10 m²	48 BANHEIRO QUARTO	03,00 m²
11 PRAÇA INTERNA	130,00 m²	49 VARANDA QUARTO	03,45 m²
12 JARDIM DE MEDITAÇÃO	556,25 m²	50 CIRCULAÇÃO QUARTOS 1º PAV	57,76 m²
13 ESTACIONAMENTO 01	175,00 m²	51 TELHADO VERDE 1º PAV	120,10 m²
14 ESTACIONAMENTO 02	467,25 m²	52 DEPOSITO JARDINAGEM 1º PAV	03,96 m²
15 PÁTIO CENTRAL	383,90 m²	53 CIRCULAÇÃO QUARTOS 2º PAV	44,50 m²
16 QUADRA POLIESPORTIVA	360,00 m²	54 TELHADO VERDE 2º PAV	125,00 m²
17 DOCAS	223,95 m²	55 DEPOSITO JARDINAGEM 2º PAV	03,96 m²
18 GUARITA DOCAS	04,00 m²	56 CIRCULAÇÃO 3º PAV	60,72 m²
19 JARDINS	3.209,90 m²	57 SALA DE LEITURA	64,85 m²
20 CALÇADA	1.812,77 m²	58 SALA DE AULA	58,30 m²
21 RECEPÇÃO	90,46 m²	59 BANHEIRO FEMINO 3º PAV	09,30 m²
22 ANTECÂMARA	05,32 m²	60 BANHEIRO MASCULINO 3º PAV	09,30 m²
23 ESCADA DE EMERGENCIA	15,45 m²	61 MARCENARIA	58,30 m²
24 CIRCULAÇÃO ADMINISTRAÇÃO	24,70 m²	62 ATELÍE	33,40 m²
25 ESPERA ADMINISTRAÇÃO	15,30 m²	63 TELHADO VERDE 3º PAV	125,00 m²
26 SALA REUNIÃO	11,45 m²	64 DEPOSITO JARDINAGEM 3º PAV	03,96 m²
27 SALA COORDENADORES	16,55 m²	65 SALA DE JOGOS	90,70 m²
28 ESTAR FUNCIONÁRIOS	13,00 m²	66 CIRCULAÇÃO 4º PAV	22,70 m²
29 VESTIÁRIO/ BANHEIRO F SERVIÇO	27,85 m²	67 BANHEIRO FEMINO 4º PAV	09,30 m²
30 VESTIÁRIO/ BANHEIRO M SERVIÇO	27,85 m²	68 BANHEIRO MASCULINO 4º PAV	09,30 m²
31 SALA TESOURARIA	11,00 m²	69 SALA DE MÚSICA	27,85 m²
32 SALA DIRETOR	11,35 m²	70 SALA DE MÍDIA	29,15 m²
33 DEPOSITO/ OFICINA	12,45 m²	71 ESTÚDIO	33,40 m²
34 LAVANDERIA	13,30 m²	72 TELHADO VERDE 4º PAV	125,00 m²
35 COZINHA	34,15 m²	73 DEPOSITO JARDINAGEM 4º PAV	03,96 m²
36 DESPENSA	11,35 m²	74 CASA DE MAQUINAS	37,30 m²
37 GUARDA DE UTENSÍLIOS	11,00 m²	75 DEPOSITO	03,96 m²
38 REFEITÓRIO	117,60 m²	76 TELHADO VERDE 5º PAV	135,00 m²
		77 WC GUARITA	02,00 m²

QUADRO DE ESQUADRIAS					
PORTAS					
COD	LARGURA	ALTURA	FEITORIL	DESCRIÇÃO	QUANTIDADE
P1	0,70	2,10	—	PORTA 1 FOLHA DE ABRIR EM MADEIRA TIPO PARANÁ PORTA E ALIZARR REVESTIDO COM LAMINADO TEXTURIZADO COR: BRANCO REAL TX. REF: 5062533 FAB: FORMICA	71
P2	0,90	2,10	—	PORTA 1 FOLHA DE ABRIR EM MADEIRA TIPO PARANÁ PORTA E ALIZARR REVESTIDO COM LAMINADO TEXTURIZADO COR: BRANCO REAL TX. REF: 5062533 FAB: FORMICA	17
P3	0,90	2,10	—	PORTA PNE 1 FOLHA DE ABRIR EM MADEIRA TIPO PARANÁ PORTA E ALIZARR REVESTIDO COM LAMINADO TEXTURIZADO COR: BRANCO REAL TX. REF: 5062533 FAB: FORMICA	8
P4	0,90	2,10	—	PORTA CORTA FOGO	10
P5	1,50	2,10	—	PORTA 2 FOLHAS DE CORRER EM ESTRUTURA DE ALUMÍNIO E VIDRO TEMPERADO 10mm	48
P6	4,00	2,50	—	PORTA 4 FOLHAS DE CORRER EM ESTRUTURA DE ALUMÍNIO E VIDRO TEMPERADO 10mm	4
JANELAS					
J1	2,00	1,10	1,00	JANELA 2 FOLHAS DE CORRER EM ESTRUTURA DE ALUMÍNIO E VIDRO TEMPERADO 10mm	29
J2	1,20	1,10	1,00	JANELA 2 FOLHAS DE CORRER EM ESTRUTURA DE ALUMÍNIO E VIDRO TEMPERADO 10mm	6
J3	3,60	2,10	0,40	JANELA 4 FOLHAS DE CORRER EM ESTRUTURA DE ALUMÍNIO E VIDRO TEMPERADO 10mm	3
J4	1,20	1,60	0,50	JANELA 1 FOLHA FIXA EM ESTRUTURA DE ALUMÍNIO E VIDRO TEMPERADO REFORÇADO	6
J5	0,60	0,50	1,60	JANELA 1 FOLHA MAXIM-AR EM ESTRUTURA DE ALUMÍNIO E VIDRO TEMPERADO 10mm	37
J6	2,00	0,50	1,60	JANELA 4 FOLHAS MAXIM-AR EM ESTRUTURA DE ALUMÍNIO E VIDRO TEMPERADO 10mm	10
PORTÕES					
PO1	3,50	3,00	—	PORTÃO 1 FOLHA DE CORRER EM GRADIL DE AÇO GALVANIZADO TUBULAR 2" PINTADO NA COR PRETA SOBRE O PRIME	2
PO2	1,00	2,50	—	PORTÃO 1 FOLHA DE CORRER EM GRADIL DE AÇO GALVANIZADO TUBULAR 2" PINTADO NA COR PRETA SOBRE O PRIME	1

ESPECIFICAÇÃO DE MATERIAIS	
○ PISO	
1	PORCELANATO ELIZABETH FOSCO REF: ITAÚNAS BEGE 60x80cm
2	PISO INDUSTRIAL COM JUNTAS A CADA 1,00m
3	PRANCHA 1,00X0,10m DE MADEIRA EUCALIPTO SALIGNA SELADA COM VERNIZ NAVAL FOSCO
4	PASTILHA CERÂMICA 2,5x2,5cm UNA ALTA
5	CERÂMICA ELIZABETH MATE REF: COLISEU BRANCO 34x34cm
6	CONCREGRAMA QUADRICULADO
7	INTERTRAVADO PARA CALÇADA
□ PAREDE	
1	TINTA ACRÍLICA SÚVNIL NA COR BRANCO GELO
2	PORCELANATO ELIZABETH FOSCO REF: ITAÚNAS BEGE 60x80cm
3	PLACAS DE REVESTIMENTO ACÚSTICO KNAUF
4	PASTILHA CERÂMICA 2,5x2,5cm UNA ALTA
5	CERÂMICA ELIZABETH MATE REF: COLISEU BRANCO 34x34cm
△ TETO	
1	FORRO DE GESSO PINTADO COM TINTA ACRÍLICA SÚVNIL FOSCA NA COR BRANCO GELO
2	FORRO ACÚSTICO KNAUF
3	LAJE APARENTE PINTADA COM TINTA ACRÍLICA SÚVNIL FOSCA NA COR BRANCO GELO

ARQUITETURA E URBANISMO
 NOME DA DISCIPLINA

PROJETO: **DESAFIO JOVEM DO CEARÁ**

PROFESSOR: **CLAUDIA SALES** ORIENTADOR: **ALESSON MATOS**

ALUNO: **SILAS RAFAINI MUNGUBA** TURMA: **TCC 2 - NOITE**

DESENHO DA PRANCHA: **PLANTA BAIXA - PAV TERREO** 1/100 PRANCHA: **02/11**

ARQUIVO: **ARQUIVO** DATA: **05/07/2021**

FORMATO A1

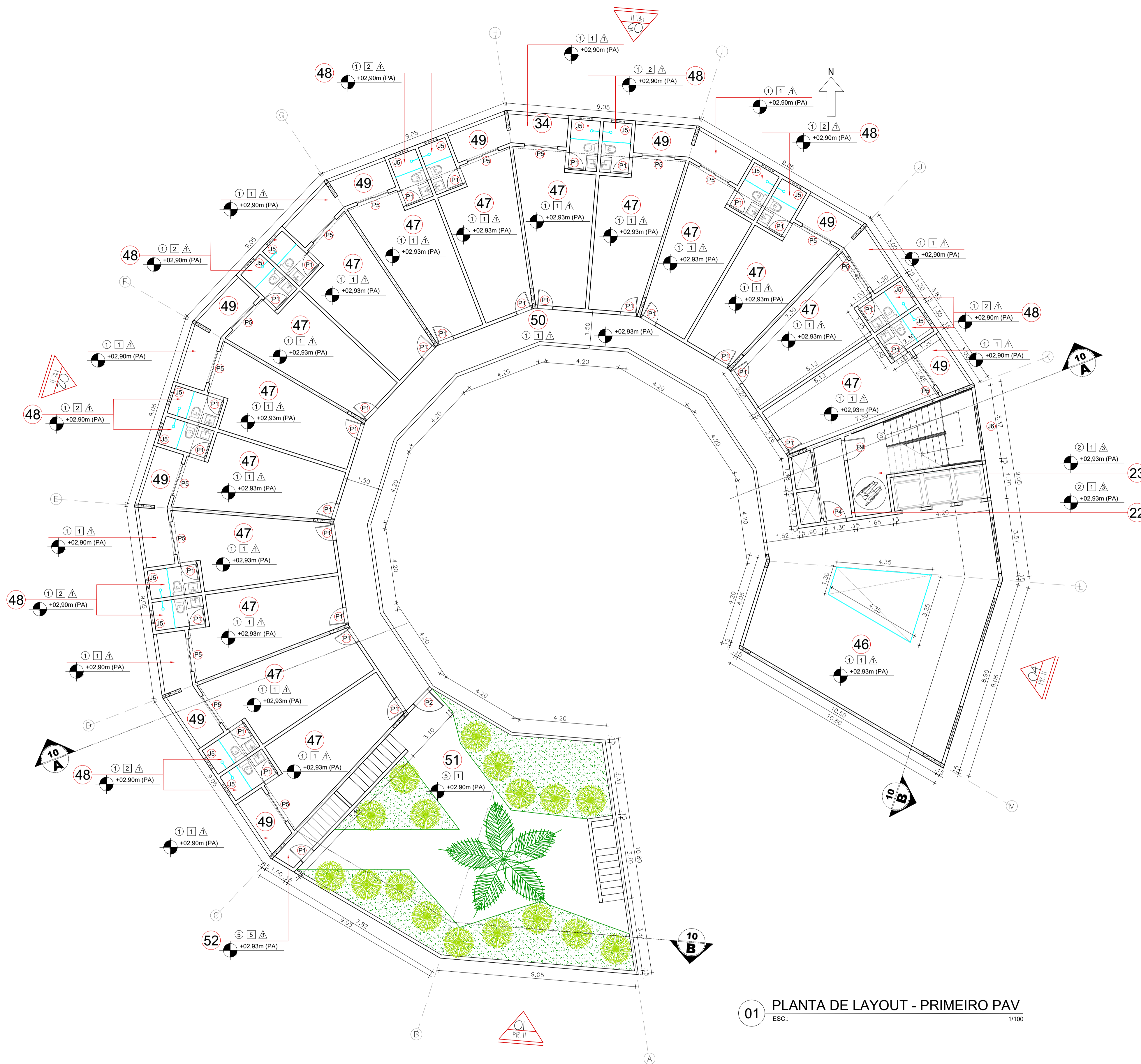

01 PLANTA DE LAYOUT - PRIMEIRO PAV
ESC.: 1/100

QUADRO DE ÁREAS (ÁREA ÚTIL)			
01 PRAÇA PÚBLICA	1.768,78 m²	39 BANHEIRO PNE M	06,87 m²
02 VIA INTERNA CONSTRUÍDA	698,88 m²	40 BANHEIRO PNE F	05,36 m²
03 ESPAÇO ECUMÊNICO ABERTO	229,50 m²	41 DML	04,90 m²
04 HORTAS	400,00 m²	42 SALA PSICÓLOGO	13,85 m²
05 GUARITA FRONTAL	04,00 m²	43 SALA ATENDIMENTO/ ENFERMARIA	10,40 m²
06 DECK	444,40 m²	44 SALA ATIVIDADE LABORAL	59,20 m²
07 PISCINA	300,00 m²	45 AUDITÓRIO	114,50 m²
08 ACADEMIA	59,30 m²	46 SALA DE ACOLHIMENTO	90,70 m²
09 BANHEIRO PÚBLICO FEMININO	15,10 m²	47 QUARTO INTERNAÇÃO	20,55 m²
10 BANHEIRO PÚBLICO MASCULINO	15,10 m²	48 BANHEIRO QUARTO	03,00 m²
11 PRAÇA INTERNA	130,00 m²	49 VARANDA QUARTO	03,45 m²
12 JARDIM DE MEDITAÇÃO	556,25 m²	50 CIRCULAÇÃO QUARTOS 1º PAV	57,76 m²
13 ESTACIONAMENTO 01	175,00 m²	51 TELHADO VERDE 1º PAV	120,10 m²
14 ESTACIONAMENTO 02	467,25 m²	52 DEPOSITO JARDINAGEM 1º PAV	03,96 m²
15 PÁTIO CENTRAL	383,90 m²	53 CIRCULAÇÃO QUARTOS 2º PAV	44,50 m²
16 QUADRA POLIESPORTIVA	360,00 m²	54 TELHADO VERDE 2º PAV	125,00 m²
17 DOCAS	223,95 m²	55 DEPOSITO JARDINAGEM 2º PAV	03,96 m²
18 GUARITA DOCAS	04,00 m²	56 CIRCULAÇÃO 3º PAV	60,72 m²
19 JARDINS	3.209,90 m²	57 SALA DE LEITURA	64,85 m²
20 CALÇADA	1.812,77 m²	58 SALA DE AULA	58,30 m²
21 RECEPÇÃO	90,46 m²	59 BANHEIRO FEMINO 3º PAV	09,30 m²
22 ANTECÂMARA	05,32 m²	60 BANHEIRO MASCULINO 3º PAV	09,30 m²
23 ESCADA DE EMERGENCIA	15,45 m²	61 MARCENARIA	58,30 m²
24 CIRCULAÇÃO ADMINISTRAÇÃO	24,70 m²	62 ATELÍE	33,40 m²
25 ESPERA ADMINISTRAÇÃO	15,30 m²	63 TELHADO VERDE 3º PAV	125,00 m²
26 SALA REUNIÃO	11,45 m²	64 DEPOSITO JARDINAGEM 3º PAV	03,96 m²
27 SALA COORDENADORES	16,55 m²	65 SALA DE JOGOS	90,70 m²
28 ESTAR FUNCIONÁRIOS	13,00 m²	66 CIRCULAÇÃO 4º PAV	22,70 m²
29 VESTIÁRIO/ BANHEIRO F SERVIÇO	27,85 m²	67 BANHEIRO FEMINO 4º PAV	09,30 m²
30 VESTIÁRIO/ BANHEIRO M SERVIÇO	27,85 m²	68 BANHEIRO MASCULINO 4º PAV	09,30 m²
31 SALA TESOUREARIA	11,00 m²	69 SALA DE MÚSICA	27,85 m²
32 SALA DIRETOR	11,35 m²	70 SALA DE MÍDIA	29,15 m²
33 DEPOSITO/ OFICINA	12,45 m²	71 ESTÚDIO	33,40 m²
34 LAVANDERIA	13,30 m²	72 TELHADO VERDE 4º PAV	125,00 m²
35 COZINHA	34,15 m²	73 DEPOSITO JARDINAGEM 4º PAV	03,96 m²
36 DESPENSA	11,35 m²	74 CASA DE MAQUINAS	37,30 m²
37 GUARDA DE UTENSÍLIOS	11,00 m²	75 DEPOSITO	03,96 m²
38 REFEITÓRIO	117,60 m²	76 TELHADO VERDE 5º PAV	135,00 m²
		77 WC GUARITA	02,00 m²

QUADRO DE ESQUADRIAS					
PORTAS					
COD	LARGURA	ALTURA	FEITORIL	DESCRIÇÃO	QUANTIDADE
P1	0,70	2,10	—	PORTA 1 FOLHA DE ABRIR EM MADEIRA TIPO PARANÁ PORTA E ALIZARR REVESTIDO COM LAMINADO TEXTURIZADO COR: BRANCO REAL TX. REF: 5062533 FAB: FORMICA	71
P2	0,90	2,10	—	PORTA 1 FOLHA DE ABRIR EM MADEIRA TIPO PARANÁ PORTA E ALIZARR REVESTIDO COM LAMINADO TEXTURIZADO COR: BRANCO REAL TX. REF: 5062533 FAB: FORMICA	17
P3	0,90	2,10	—	PORTA PNE 1 FOLHA DE ABRIR EM MADEIRA TIPO PARANÁ PORTA E ALIZARR REVESTIDO COM LAMINADO TEXTURIZADO COR: BRANCO REAL TX. REF: 5062533 FAB: FORMICA	8
P4	0,90	2,10	—	PORTA PNE 2 FOLHAS DE CORRER EM ESTRUTURA DE ALUMÍNIO E VIDRO TEMPERADO 10mm	10
P5	1,50	2,10	—	PORTA 2 FOLHAS DE CORRER EM ESTRUTURA DE ALUMÍNIO E VIDRO TEMPERADO 10mm	48
P6	4,00	2,50	—	PORTA 4 FOLHAS DE CORRER EM ESTRUTURA DE ALUMÍNIO E VIDRO TEMPERADO 10mm	4
JANELAS					
J1	2,00	1,10	1,00	JANELA 2 FOLHAS DE CORRER EM ESTRUTURA DE ALUMÍNIO E VIDRO TEMPERADO 10mm	29
J2	1,20	1,10	1,00	JANELA 2 FOLHAS DE CORRER EM ESTRUTURA DE ALUMÍNIO E VIDRO TEMPERADO 10mm	6
J3	3,60	2,10	0,40	JANELA 4 FOLHAS DE CORRER EM ESTRUTURA DE ALUMÍNIO E VIDRO TEMPERADO 10mm	3
J4	1,20	1,60	0,50	JANELA 1 FOLHA FIXA EM ESTRUTURA DE ALUMÍNIO E VIDRO TEMPERADO REFORÇADO	6
J5	0,60	0,50	1,60	JANELA 1 FOLHA MAXIM-AR EM ESTRUTURA DE ALUMÍNIO E VIDRO TEMPERADO 10mm	37
J6	2,00	0,50	1,60	JANELA 4 FOLHAS MAXIM-AR EM ESTRUTURA DE ALUMÍNIO E VIDRO TEMPERADO 10mm	10
PORTÕES					
PO1	3,50	3,00	—	PORTÃO 1 FOLHA DE CORRER EM GRADIL DE AÇO GALVANIZADO TUBULAR 2" PINTADO NA COR PRETA SOBRE O PRIME	2
PO2	1,00	2,50	—	PORTÃO 1 FOLHA DE CORRER EM GRADIL DE AÇO GALVANIZADO TUBULAR 2" PINTADO NA COR PRETA SOBRE O PRIME	1

ESPECIFICAÇÃO DE MATERIAIS	
○ PISO	
1	PORCELANATO ELIZABETH FOSCO REF: ITAÚNAS BEGE 60x80cm
2	PISO INDUSTRIAL COM JUNTAS A CADA 1,00m
3	PRANCHA 1,00X0,10m DE MADEIRA EUCALIPTO SALIGNA SELADA COM VERNIZ NAVAL FOSCO
4	PASTILHA CERÂMICA 2,5x2,5cm UNA ALTA
5	CERÂMICA ELIZABETH MATE REF: COLISEU BRANCO 34x34cm
6	CONCREGRAMA QUADRICULADO
7	INTERTRAVADO PARA CALÇADA
□ PAREDE	
1	TINTA ACRÍLICA SUVINIL NA COR BRANCO GELO
2	PORCELANATO ELIZABETH FOSCO REF: ITAÚNAS BEGE 60x80cm
3	PLACAS DE REVESTIMENTO ACÚSTICO KNAUF
4	PASTILHA CERÂMICA 2,5x2,5cm UNA ALTA
5	CERÂMICA ELIZABETH MATE REF: COLISEU BRANCO 34x34cm
△ TETO	
1	FORRO DE GESSO PINTADO COM TINTA ACRÍLICA SUVINIL FOSCA NA COR BRANCO GELO
2	FORRO ACÚSTICO KNAUF
3	LAJE APARENTE PINTADA COM TINTA ACRÍLICA SUVINIL FOSCA NA COR BRANCO GELO

ARQUITETURA E URBANISMO
NOME DA DISCIPLINA

PROJETO: **DESAFIO JOVEM DO CEARÁ**

PROFESSOR: **CLAUDIA SALES** ORIENTADOR: **ALESSON MATOS**

ALUNO: **SILAS RAFAINI MUNGUBA** TURMA: **TCC 2 - NOITE**

DESENHO DA PRANCHA: **PLANTA BAIXA - PRIMEIRO PAV** 1/100 PRANCHA

ARQUIVO: **ARQUIVO** DATA: **05/07/2021**

FORMATO A1

03/11

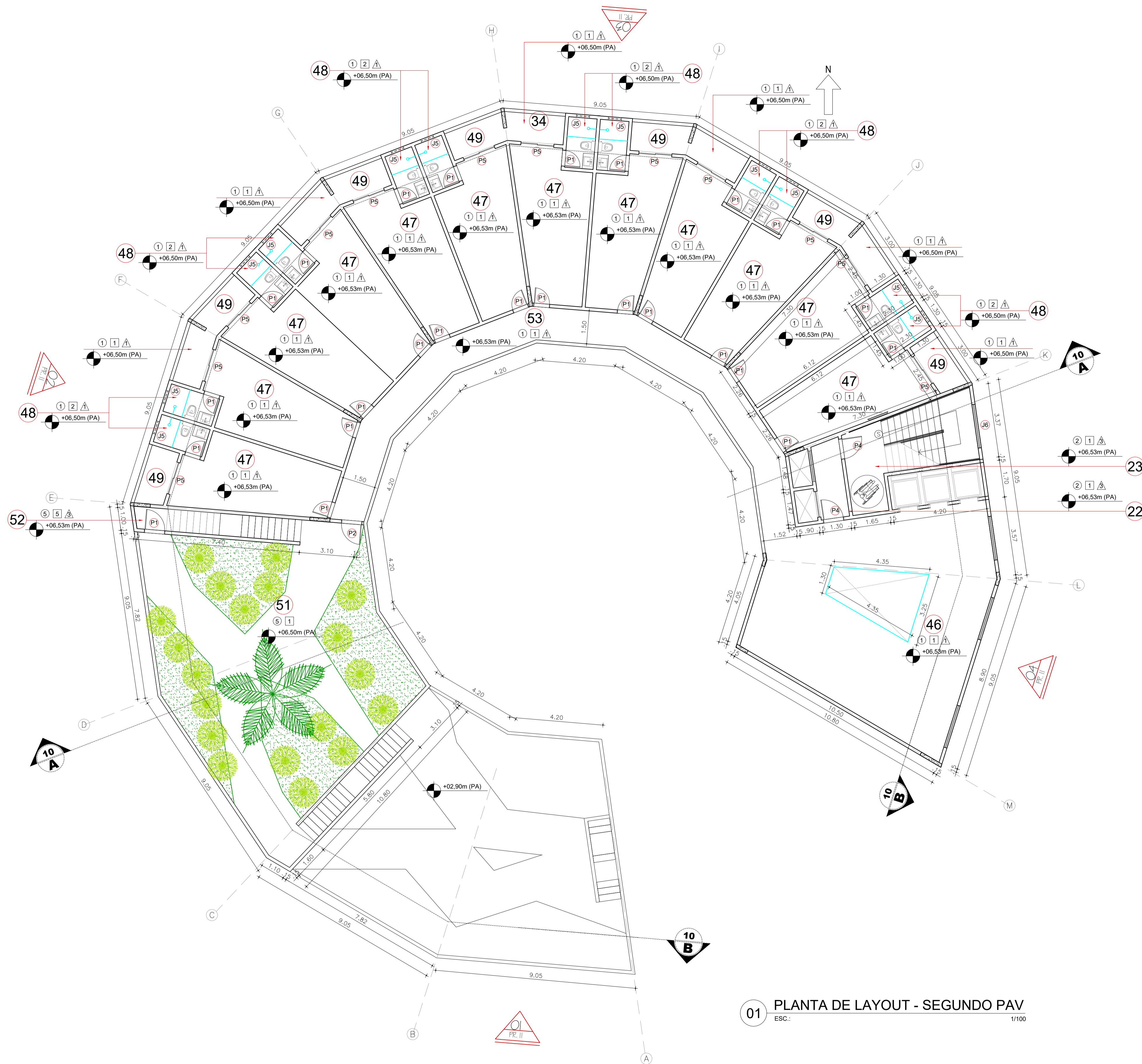

01 PLANTA DE LAYOUT - SEGUNDO PAV
ESC.: 1/100

QUADRO DE ÁREAS (ÁREA ÚTIL)					
01	PRAÇA PÚBLICA	1.768,78 m²	39	BANHEIRO PNE M	06,87 m²
02	VIA INTERNA CONSTRUÍDA	698,88 m²	40	BANHEIRO PNE F	05,36 m²
03	ESPAÇO ECUMÊNICO ABERTO	229,50 m²	41	DML	04,90 m²
04	HORTAS	400,00 m²	42	SALA PSICÓLOGO	13,85 m²
05	GUARITA FRONTAL	04,00 m²	43	SALA ATENDIMENTO/ ENFERMARIA	10,40 m²
06	DECK	444,40 m²	44	SALA ATIVIDADE LABORAL	59,20 m²
07	PISCINA	300,00 m²	45	AUDITÓRIO	114,50 m²
08	ACADEMIA	59,30 m²	46	SALA DE ACOLHIMENTO	90,70 m²
09	BANHEIRO PÚBLICO FEMININO	15,10 m²	47	QUARTO INTERNAÇÃO	20,55 m²
10	BANHEIRO PÚBLICO MASCULINO	15,10 m²	48	BANHEIRO QUARTO	03,00 m²
11	PRAÇA INTERNA	130,00 m²	49	VARANDA QUARTO	03,45 m²
12	JARDIM DE MEDITAÇÃO	556,25 m²	50	CIRCULAÇÃO QUARTOS 1º PAV	57,76 m²
13	ESTACIONAMENTO 01	175,00 m²	51	TELHADO VERDE 1º PAV	120,10 m²
14	ESTACIONAMENTO 02	467,25 m²	52	DEPOSITO JARDINAGEM 1º PAV	03,96 m²
15	PÁTIO CENTRAL	383,90 m²	53	CIRCULAÇÃO QUARTOS 2º PAV	44,50 m²
16	QUADRA POLIESPORTIVA	360,00 m²	54	TELHADO VERDE 2º PAV	125,00 m²
17	DOCAS	223,95 m²	55	DEPOSITO JARDINAGEM 2º PAV	03,96 m²
18	GUARITA DOCAS	04,00 m²	56	CIRCULAÇÃO 3º PAV	60,72 m²
19	JARDINS	3.209,90 m²	57	SALA DE LEITURA	64,85 m²
20	CALÇADA	1.812,77 m²	58	SALA DE AULA	58,30 m²
21	RECEPÇÃO	90,46 m²	59	BANHEIRO FEMINO 3º PAV	09,30 m²
22	ANTECÂMARA	05,32 m²	60	BANHEIRO MASCULINO 3º PAV	09,30 m²
23	ESCALADA DE EMERGENCIA	15,45 m²	61	MARCENARIA	58,30 m²
24	CIRCULAÇÃO ADMINISTRAÇÃO	24,70 m²	62	ATELIÉ	33,40 m²
25	ESPERA ADMINISTRAÇÃO	15,30 m²	63	TELHADO VERDE 3º PAV	125,00 m²
26	SALA REUNIÃO	11,45 m²	64	DEPOSITO JARDINAGEM 3º PAV	03,96 m²
27	SALA COORDENADORES	16,55 m²	65	SALA DE JOGOS	90,70 m²
28	ESTAR FUNCIONÁRIOS	13,00 m²	66	CIRCULAÇÃO 4º PAV	22,70 m²
29	VESTIÁRIO/ BANHEIRO F SERVIÇO	27,85 m²	67	BANHEIRO FEMINO 4º PAV	09,30 m²
30	VESTIÁRIO/ BANHEIRO M SERVIÇO	27,85 m²	68	BANHEIRO MASCULINO 4º PAV	09,30 m²
31	SALA TESOUREARIA	11,00 m²	69	SALA DE MÚSICA	27,85 m²
32	SALA DIRETOR	11,35 m²	70	SALA DE MÍDIA	29,15 m²
33	DEPOSITO/ OFICINA	12,45 m²	71	ESTÚDIO	33,40 m²
34	LAVANDERIA	13,30 m²	72	TELHADO VERDE 4º PAV	125,00 m²
35	COZINHA	34,15 m²	73	DEPOSITO JARDINAGEM 4º PAV	03,96 m²
36	DESPENSA	11,35 m²	74	CASA DE MAQUINAS	37,30 m²
37	GUARDA DE UTENSÍLIOS	11,00 m²	75	DEPOSITO	03,96 m²
38	REFEITÓRIO	117,60 m²	76	TELHADO VERDE 5º PAV	135,00 m²
			77	WC GUARITA	02,00 m²

QUADRO DE ESQUADRIAS					
PORTAS					
COD	LARGURA	ALTURA	FEITORIL	DESCRIÇÃO	QUANTIDADE
P1	0,70	2,10	—	PORTA 1 FOLHA DE ABRIR EM MADEIRA TIPO PARANÁ PORTA E ALIZARR REVESTIDO COM LAMINADO TEXTURIZADO COR: BRANCO REAL TX. REF: 5062533 FAB: FORMICA	71
P2	0,90	2,10	—	PORTA 1 FOLHA DE ABRIR EM MADEIRA TIPO PARANÁ PORTA E ALIZARR REVESTIDO COM LAMINADO TEXTURIZADO COR: BRANCO REAL TX. REF: 5062533 FAB: FORMICA	17
P3	0,90	2,10	—	PORTA PNE 1 FOLHA DE ABRIR EM MADEIRA TIPO PARANÁ PORTA E ALIZARR REVESTIDO COM LAMINADO TEXTURIZADO COR: BRANCO REAL TX. REF: 5062533 FAB: FORMICA	8
P4	0,90	2,10	—	PORTA CORTA FOGO	10
P5	1,50	2,10	—	PORTA 2 FOLHAS DE CORRER EM ESTRUTURA DE ALUMÍNIO E VIDRO TEMPERADO 10mm	48
P6	4,00	2,50	—	PORTA 4 FOLHAS DE CORRER EM ESTRUTURA DE ALUMÍNIO E VIDRO TEMPERADO 10mm	4
JANELAS					
J1	2,00	1,10	1,00	JANELA 2 FOLHAS DE CORRER EM ESTRUTURA DE ALUMÍNIO E VIDRO TEMPERADO 10mm	29
J2	1,20	1,10	1,00	JANELA 2 FOLHAS DE CORRER EM ESTRUTURA DE ALUMÍNIO E VIDRO TEMPERADO 10mm	6
J3	3,60	2,10	0,40	JANELA 4 FOLHAS DE CORRER EM ESTRUTURA DE ALUMÍNIO E VIDRO TEMPERADO 10mm	3
J4	1,20	1,60	0,50	JANELA 1 FOLHA FIXA EM ESTRUTURA DE ALUMÍNIO E VIDRO TEMPERADO REFORÇADO	6
J5	0,60	0,50	1,60	JANELA 1 FOLHA MAXIM-AR EM ESTRUTURA DE ALUMÍNIO E VIDRO TEMPERADO 10mm	37
J6	2,00	0,50	1,60	JANELA 4 FOLHAS MAXIM-AR EM ESTRUTURA DE ALUMÍNIO E VIDRO TEMPERADO 10mm	10
PORTÕES					
PO1	3,50	3,00	—	PORTÃO 1 FOLHA DE CORRER EM GRADIL DE AÇO GALVANIZADO TUBULAR 2" PINTADO NA COR PRETA SOBRE O PRIME	2
PO2	1,00	2,50	—	PORTÃO 1 FOLHA DE CORRER EM GRADIL DE AÇO GALVANIZADO TUBULAR 2" PINTADO NA COR PRETA SOBRE O PRIME	1

ESPECIFICAÇÃO DE MATERIAIS	
PISO	
1	PORCELANATO ELIZABETH FOSCO REF: ITAÚNAS BEGE 60x60cm
2	PISO INDUSTRIAL COM JUNTAS A CADA 1,00m
3	PRANCHA 1,00X0,10m DE MADEIRA EUCALIPTO SALIGNA SELADA COM VERNIZ NAVAL FOSCO
4	PASTILHA CERÂMICA 2,5x2,5cm UNA ALTA
5	CERÂMICA ELIZABETH MATE REF: COLISEU BRANCO 34x34cm
6	CONCREGRAMA QUADRICULADO
7	INTERTRAVADO PARA CALÇADA
PAREDE	
1	TINTA ACRÍLICA SUVINIL NA COR BRANCO GELO
2	PORCELANATO ELIZABETH FOSCO REF: ITAÚNAS BEGE 60x60cm
3	PLACAS DE REVESTIMENTO ACÚSTICO KNAUF
4	PASTILHA CERÂMICA 2,5x2,5cm UNA ALTA
5	CERÂMICA ELIZABETH MATE REF: COLISEU BRANCO 34x34cm
TETO	
1	FORRO DE GESSO PINTADO COM TINTA ACRÍLICA SUVINIL FOSCA NA COR BRANCO GELO
2	FORRO ACÚSTICO KNAUF
3	LAJE APARENTE PINTADA COM TINTA ACRÍLICA SUVINIL FOSCA NA COR BRANCO GELO

ARQUITETURA E URBANISMO
NOME DA DISCIPLINA

PROJETO: **DESAFIO JOVEM DO CEARÁ**

PROFESSOR: **CLAUDIA SALES** ORIENTADOR: **ALESSON MATOS**

ALUNO: **SILAS RAFAINI MUNGUBA** TURMA: **TCC 2 - NOITE**

DESENHO DA PRANCHA: **PLANTA BAIXA - SEGUNDO PAV** 1/100 PRANCHA: **04/11**

ARQUIVO: **ARQUIVO** DATA: **05/07/2021**

FORMATO A1

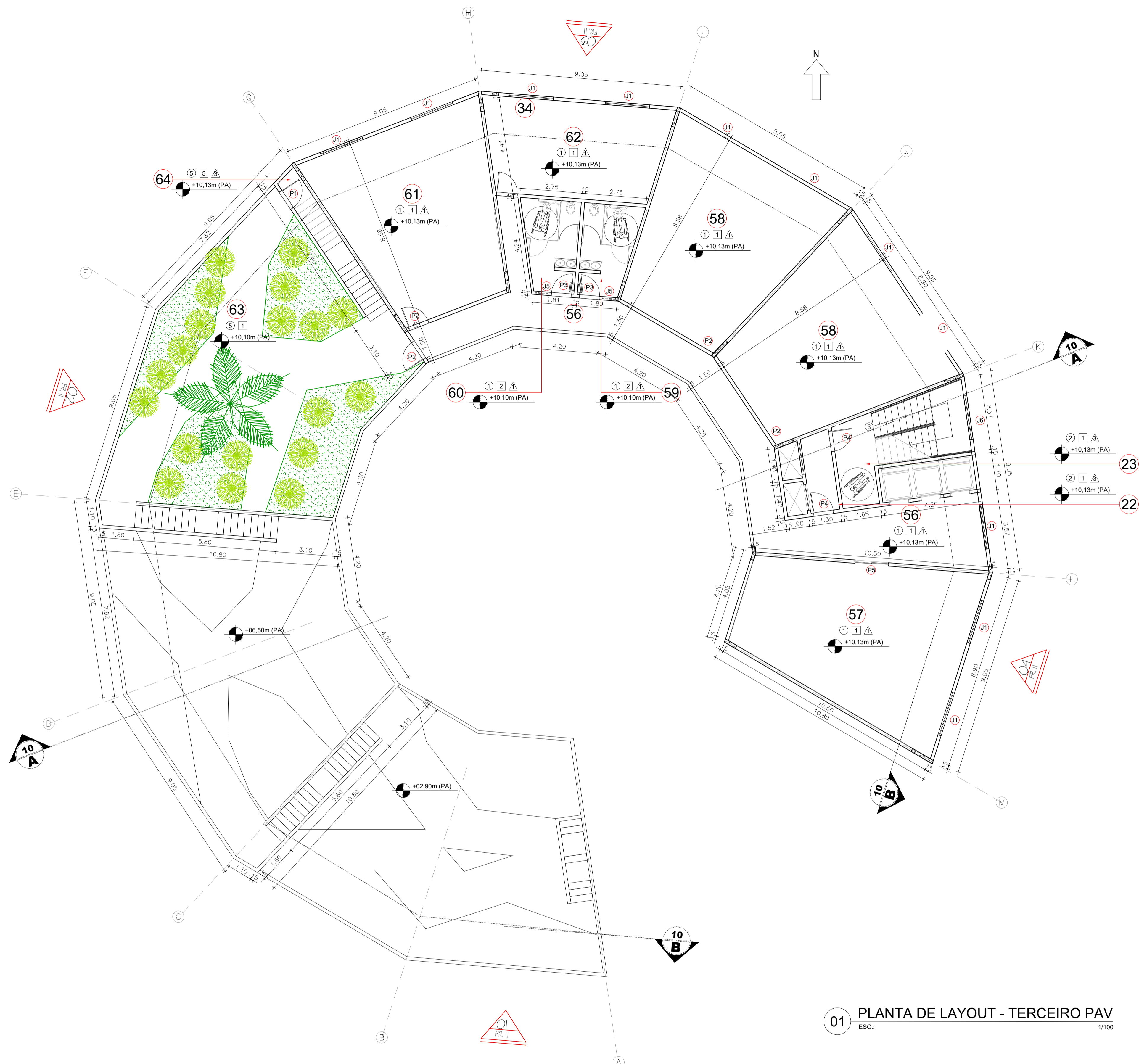

01 PLANTA DE LAYOUT - TERCEIRO PAV
 ESC.: 1/100

QUADRO DE ÁREAS (ÁREA ÚTIL)					
01	PRAÇA PÚBLICA	1.768,78 m²	39	BANHEIRO PNE M	06,87 m²
02	VIA INTERNA CONSTRUÍDA	698,88 m²	40	BANHEIRO PNE F	05,36 m²
03	ESPAÇO ECUMÊNICO ABERTO	229,50 m²	41	DML	04,90 m²
04	HORTAS	400,00 m²	42	SALA PSICÓLOGO	13,85 m²
05	GUARITA FRONTAL	04,00 m²	43	SALA ATENDIMENTO/ ENFERMARIA	10,40 m²
06	DECK	444,40 m²	44	SALA ATIVIDADE LABORAL	59,20 m²
07	PISCINA	300,00 m²	45	AUDITÓRIO	114,50 m²
08	ACADEMIA	59,30 m²	46	SALA DE ACOLHIMENTO	90,70 m²
09	BANHEIRO PÚBLICO FEMININO	15,10 m²	47	QUARTO INTERNAÇÃO	20,55 m²
10	BANHEIRO PÚBLICO MASCULINO	15,10 m²	48	BANHEIRO QUARTO	03,00 m²
11	PRAÇA INTERNA	130,00 m²	49	VARANDA QUARTO	03,45 m²
12	JARDIM DE MEDITAÇÃO	556,25 m²	50	CIRCULAÇÃO QUARTOS 1º PAV	57,76 m²
13	ESTACIONAMENTO 01	175,00 m²	51	TELHADO VERDE 1º PAV	120,10 m²
14	ESTACIONAMENTO 02	467,25 m²	52	DEPOSITO JARDINAGEM 1º PAV	03,96 m²
15	PÁTIO CENTRAL	383,90 m²	53	CIRCULAÇÃO QUARTOS 2º PAV	44,50 m²
16	QUADRA POLIESPORTIVA	360,00 m²	54	TELHADO VERDE 2º PAV	125,00 m²
17	DOCAS	223,95 m²	55	DEPOSITO JARDINAGEM 2º PAV	03,96 m²
18	GUARITA DOCAS	04,00 m²	56	CIRCULAÇÃO 3º PAV	60,72 m²
19	JARDINS	3.209,90 m²	57	SALA DE LEITURA	64,85 m²
20	CALÇADA	1.812,77 m²	58	SALA DE AULA	58,30 m²
21	RECEPÇÃO	90,46 m²	59	BANHEIRO FEMINO 3º PAV	09,30 m²
22	ANTECÂMARA	05,32 m²	60	BANHEIRO MASCULINO 3º PAV	09,30 m²
23	ESCALADA DE EMERGENCIA	15,45 m²	61	MARCENARIA	58,30 m²
24	CIRCULAÇÃO ADMINISTRAÇÃO	24,70 m²	62	ATELIÉ	33,40 m²
25	ESPERA ADMINISTRAÇÃO	15,30 m²	63	TELHADO VERDE 3º PAV	125,00 m²
26	SALA REUNIÃO	11,45 m²	64	DEPOSITO JARDINAGEM 3º PAV	03,96 m²
27	SALA COORDENADORES	16,55 m²	65	SALA DE JOGOS	90,70 m²
28	ESTAR FUNCIONÁRIOS	13,00 m²	66	CIRCULAÇÃO 4º PAV	22,70 m²
29	VESTIÁRIO/ BANHEIRO F SERVIÇO	27,85 m²	67	BANHEIRO FEMINO 4º PAV	09,30 m²
30	VESTIÁRIO/ BANHEIRO M SERVIÇO	27,85 m²	68	BANHEIRO MASCULINO 4º PAV	09,30 m²
31	SALA TESOUREARIA	11,00 m²	69	SALA DE MÚSICA	27,85 m²
32	SALA DIRETOR	11,35 m²	70	SALA DE MÍDIA	29,15 m²
33	DEPOSITO/ OFICINA	12,45 m²	71	ESTÚDIO	33,40 m²
34	LAVANDERIA	13,30 m²	72	TELHADO VERDE 4º PAV	125,00 m²
35	COZINHA	34,15 m²	73	DEPOSITO JARDINAGEM 4º PAV	03,96 m²
36	DESPENSA	11,35 m²	74	CASA DE MAQUINAS	37,30 m²
37	GUARDA DE UTENSÍLIOS	11,00 m²	75	DEPOSITO	03,96 m²
38	REFEITÓRIO	117,60 m²	76	TELHADO VERDE 5º PAV	135,00 m²
			77	WC GUARITA	02,00 m²

QUADRO DE ESQUADRIAS					
PORTAS					
COD	LARGURA	ALTURA	FEITORIL	DESCRIÇÃO	QUANTIDADE
P1	0,70	2,10	—	PORTA 1 FOLHA DE ABRIR EM MADEIRA TIPO PARANÁ PORTA E ALIZARR REVESTIDO COM LAMINADO TEXTURIZADO COR: BRANCO REAL TX. REF: 5062533 FAB: FORMICA	71
P2	0,90	2,10	—	PORTA 1 FOLHA DE ABRIR EM MADEIRA TIPO PARANÁ PORTA E ALIZARR REVESTIDO COM LAMINADO TEXTURIZADO COR: BRANCO REAL TX. REF: 5062533 FAB: FORMICA	17
P3	0,90	2,10	—	PORTA PNE 1 FOLHA DE ABRIR EM MADEIRA TIPO PARANÁ PORTA E ALIZARR REVESTIDO COM LAMINADO TEXTURIZADO COR: BRANCO REAL TX. REF: 5062533 FAB: FORMICA	8
P4	0,90	2,10	—	PORTA CORTA FOGO	10
P5	1,50	2,10	—	PORTA 2 FOLHAS DE CORRER EM ESTRUTURA DE ALUMÍNIO E VIDRO TEMPERADO 10mm	48
P6	4,00	2,50	—	PORTA 4 FOLHAS DE CORRER EM ESTRUTURA DE ALUMÍNIO E VIDRO TEMPERADO 10mm	4
JANELAS					
J1	2,00	1,10	1,00	JANELA 2 FOLHAS DE CORRER EM ESTRUTURA DE ALUMÍNIO E VIDRO TEMPERADO 10mm	29
J2	1,20	1,10	1,00	JANELA 2 FOLHAS DE CORRER EM ESTRUTURA DE ALUMÍNIO E VIDRO TEMPERADO 10mm	6
J3	3,60	2,10	0,40	JANELA 4 FOLHAS DE CORRER EM ESTRUTURA DE ALUMÍNIO E VIDRO TEMPERADO 10mm	3
J4	1,20	1,60	0,50	JANELA 1 FOLHA FIXA EM ESTRUTURA DE ALUMÍNIO E VIDRO TEMPERADO REFORÇADO	6
J5	0,60	0,50	1,60	JANELA 1 FOLHA MAXIM-AR EM ESTRUTURA DE ALUMÍNIO E VIDRO TEMPERADO 10mm	37
J6	2,00	0,50	1,60	JANELA 4 FOLHAS MAXIM-AR EM ESTRUTURA DE ALUMÍNIO E VIDRO TEMPERADO 10mm	10
PORTÕES					
PO1	3,50	3,00	—	PORTÃO 1 FOLHA DE CORRER EM GRADIL DE AÇO GALVANIZADO TUBULAR 2" PINTADO NA COR PRETA SOBRE O PRIME	2
PO2	1,00	2,50	—	PORTÃO 1 FOLHA DE CORRER EM GRADIL DE AÇO GALVANIZADO TUBULAR 2" PINTADO NA COR PRETA SOBRE O PRIME	1

ESPECIFICAÇÃO DE MATERIAIS	
○	PISO
1	PORCELANATO ELIZABETH FOSCO REF: ITAÚNAS BEGE 60x80cm
2	PISO INDUSTRIAL COM JUNTAS A CADA 1,00m
3	PRANCHA 1,00X0,10m DE MADEIRA EUCALIPTO SALIGNA SELADA COM VERNIZ NAVAL FOSCO
4	PASTILHA CERÂMICA 2,5x2,5cm UNA ALTA
5	CERÂMICA ELIZABETH MATE REF: COLISEU BRANCO 34x34cm
6	CONCREGRAMA QUADRICULADO
7	INTERTRAVADO PARA CALÇADA
□	PAREDE
1	TINTA ACRÍLICA SUVINIL NA COR BRANCO GELO
2	PORCELANATO ELIZABETH FOSCO REF: ITAÚNAS BEGE 60x80cm
3	PLACAS DE REVESTIMENTO ACÚSTICO KNAUF
4	PASTILHA CERÂMICA 2,5x2,5cm UNA ALTA
5	CERÂMICA ELIZABETH MATE REF: COLISEU BRANCO 34x34cm
△	TETO
1	FORRO DE GESSO PINTADO COM TINTA ACRÍLICA SUVINIL FOSCA NA COR BRANCO GELO
2	FORRO ACÚSTICO KNAUF
3	LAJE APARENTE PINTADA COM TINTA ACRÍLICA SUVINIL FOSCA NA COR BRANCO GELO

ARQUITETURA E URBANISMO
 NOME DA DISCIPLINA

PROJETO: **DESAFIO JOVEM DO CEARÁ**

PROFESSOR: **CLAUDIA SALES** ORIENTADOR: **ALESSON MATOS**

ALUNO: **SILAS RAFAINI MUNGUBA** TURMA: **TCC 2 - NOITE**

DESENHO DA PRANCHA: **PLANTA BAIXA - TERCEIRO PAV** 1/100 PRANCHA

05/11

ARQUIVO: **ARQUIVO** DATA: **05/07/2021**

FORMATO A1

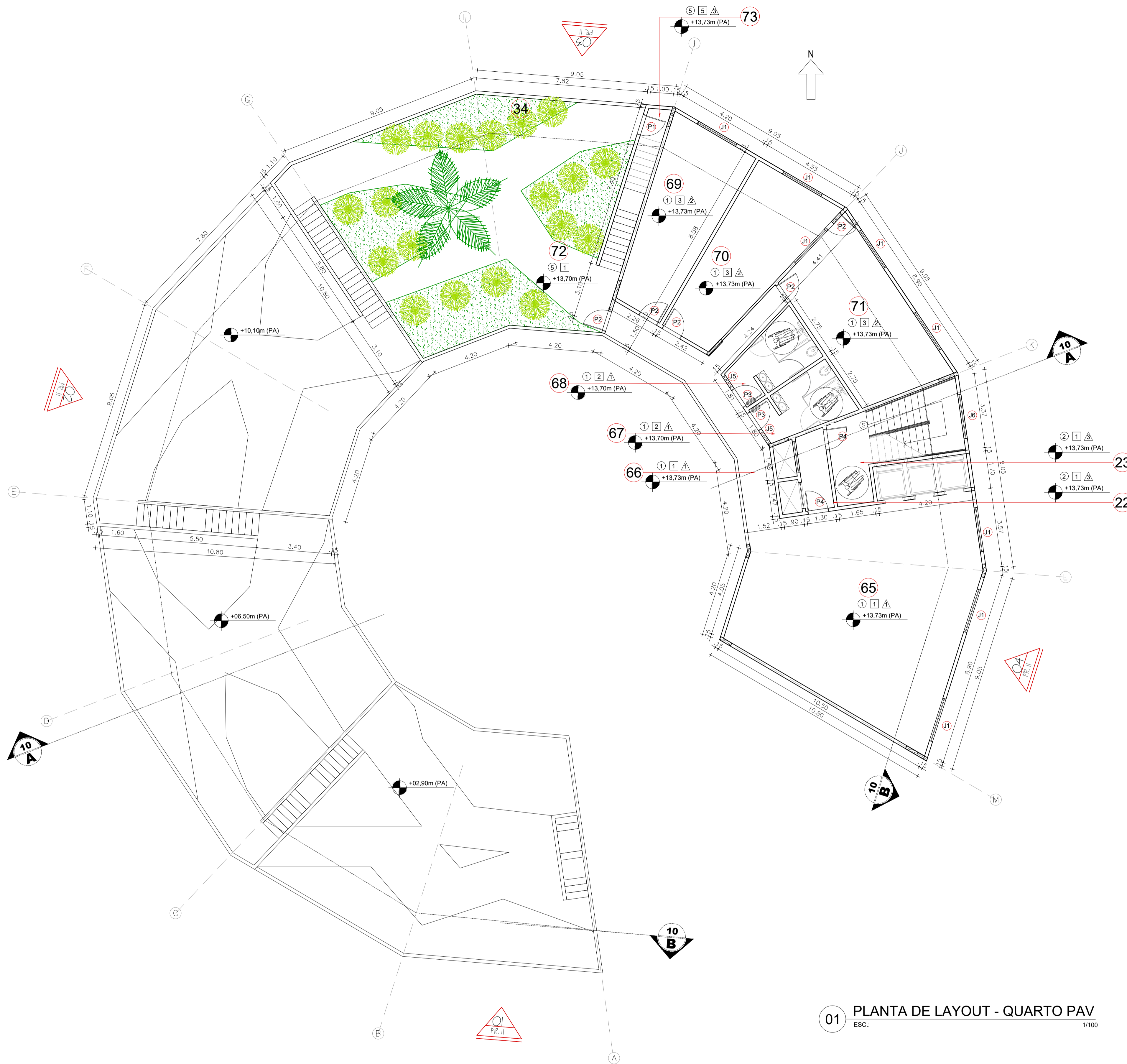

01 PLANTA DE LAYOUT - QUARTO PAV
ESC.: 1/100

QUADRO DE ÁREAS (ÁREA ÚTIL)					
01	PRAÇA PÚBLICA	1.768,78 m²	39	BANHEIRO PNE M	06,87 m²
02	VIA INTERNA CONSTRUÍDA	698,88 m²	40	BANHEIRO PNE F	05,36 m²
03	ESPAÇO ECUMÊNICO ABERTO	229,50 m²	41	DML	04,90 m²
04	HORTAS	400,00 m²	42	SALA PSICÓLOGO	13,85 m²
05	GUARITA FRONTAL	04,00 m²	43	SALA ATENDIMENTO/ ENFERMARIA	10,40 m²
06	DECK	444,40 m²	44	SALA ATIVIDADE LABORAL	59,20 m²
07	PISCINA	300,00 m²	45	AUDITÓRIO	114,50 m²
08	ACADEMIA	59,30 m²	46	SALA DE ACOLHIMENTO	90,70 m²
09	BANHEIRO PÚBLICO FEMININO	15,10 m²	47	QUARTO INTERNAÇÃO	20,55 m²
10	BANHEIRO PÚBLICO MASCULINO	15,10 m²	48	BANHEIRO QUARTO	03,00 m²
11	PRAÇA INTERNA	130,00 m²	49	VARANDA QUARTO	03,45 m²
12	JARDIM DE MEDITAÇÃO	556,25 m²	50	CIRCULAÇÃO QUARTOS 1º PAV	57,76 m²
13	ESTACIONAMENTO 01	175,00 m²	51	TELHADO VERDE 1º PAV	120,10 m²
14	ESTACIONAMENTO 02	467,25 m²	52	DEPOSITO JARDINAGEM 1º PAV	03,96 m²
15	PÁTIO CENTRAL	383,90 m²	53	CIRCULAÇÃO QUARTOS 2º PAV	44,50 m²
16	QUADRA POLIESPORTIVA	360,00 m²	54	TELHADO VERDE 2º PAV	125,00 m²
17	DOCAS	223,95 m²	55	DEPOSITO JARDINAGEM 2º PAV	03,96 m²
18	GUARITA DOCAS	04,00 m²	56	CIRCULAÇÃO 3º PAV	60,72 m²
19	JARDINS	3.209,90 m²	57	SALA DE LEITURA	64,85 m²
20	CALÇADA	1.812,77 m²	58	SALA DE AULA	58,30 m²
21	RECEPÇÃO	90,46 m²	59	BANHEIRO FEMINO 3º PAV	09,30 m²
22	ANTECÂMARA	05,32 m²	60	BANHEIRO MASCULINO 3º PAV	09,30 m²
23	ESCALADA DE EMERGENCIA	15,45 m²	61	MARCENARIA	58,30 m²
24	CIRCULAÇÃO ADMINISTRAÇÃO	24,70 m²	62	ATELIÉ	33,40 m²
25	ESPERA ADMINISTRAÇÃO	15,30 m²	63	TELHADO VERDE 3º PAV	125,00 m²
26	SALA REUNIÃO	11,45 m²	64	DEPOSITO JARDINAGEM 3º PAV	03,96 m²
27	SALA COORDENADORES	16,55 m²	65	SALA DE JOGOS	90,70 m²
28	ESTAR FUNCIONÁRIOS	13,00 m²	66	CIRCULAÇÃO 4º PAV	22,70 m²
29	VESTIÁRIO/ BANHEIRO F SERVIÇO	27,85 m²	67	BANHEIRO FEMINO 4º PAV	09,30 m²
30	VESTIÁRIO/ BANHEIRO M SERVIÇO	27,85 m²	68	BANHEIRO MASCULINO 4º PAV	09,30 m²
31	SALA TESOURARIA	11,00 m²	69	SALA DE MÚSICA	27,85 m²
32	SALA DIRETOR	11,35 m²	70	SALA DE MÍDIA	29,15 m²
33	DEPOSITO/ OFICINA	12,45 m²	71	ESTÚDIO	33,40 m²
34	LAVANDERIA	13,30 m²	72	TELHADO VERDE 4º PAV	125,00 m²
35	COZINHA	34,15 m²	73	DEPOSITO JARDINAGEM 4º PAV	03,96 m²
36	DESPENSA	11,35 m²	74	CASA DE MAQUINAS	37,30 m²
37	GUARDA DE UTENSÍLIOS	11,00 m²	75	DEPOSITO	03,96 m²
38	REFEITÓRIO	117,60 m²	76	TELHADO VERDE 5º PAV	135,00 m²
			77	WC GUARITA	02,00 m²

QUADRO DE ESQUADRIAS					
PORTAS					
COD	LARGURA	ALTURA	FEITORIL	DESCRIÇÃO	QUANTIDADE
P1	0,70	2,10	—	PORTA 1 FOLHA DE ABRIR EM MADEIRA TIPO PARANÁ PORTA E ALIZARR REVESTIDO COM LAMINADO TEXTURIZADO COR: BRANCO REAL TX. REF: 5062533 FAB: FORMICA	71
P2	0,90	2,10	—	PORTA 1 FOLHA DE ABRIR EM MADEIRA TIPO PARANÁ PORTA E ALIZARR REVESTIDO COM LAMINADO TEXTURIZADO COR: BRANCO REAL TX. REF: 5062533 FAB: FORMICA	17
P3	0,90	2,10	—	PORTA PNE 1 FOLHA DE ABRIR EM MADEIRA TIPO PARANÁ PORTA E ALIZARR REVESTIDO COM LAMINADO TEXTURIZADO COR: BRANCO REAL TX. REF: 5062533 FAB: FORMICA	8
P4	0,90	2,10	—	PORTA CORTA FOGO	10
P5	1,50	2,10	—	PORTA 2 FOLHAS DE CORRER EM ESTRUTURA DE ALUMÍNIO E VIDRO TEMPERADO 10mm	48
P6	4,00	2,50	—	PORTA 4 FOLHAS DE CORRER EM ESTRUTURA DE ALUMÍNIO E VIDRO TEMPERADO 10mm	4
JANELAS					
J1	2,00	1,10	1,00	JANELA 2 FOLHAS DE CORRER EM ESTRUTURA DE ALUMÍNIO E VIDRO TEMPERADO 10mm	29
J2	1,20	1,10	1,00	JANELA 2 FOLHAS DE CORRER EM ESTRUTURA DE ALUMÍNIO E VIDRO TEMPERADO 10mm	6
J3	3,60	2,10	0,40	JANELA 4 FOLHAS DE CORRER EM ESTRUTURA DE ALUMÍNIO E VIDRO TEMPERADO 10mm	3
J4	1,20	1,60	0,50	JANELA 1 FOLHA FIXA EM ESTRUTURA DE ALUMÍNIO E VIDRO TEMPERADO REFORÇADO	6
J5	0,60	0,50	1,60	JANELA 1 FOLHA MAXIM-AR EM ESTRUTURA DE ALUMÍNIO E VIDRO TEMPERADO 10mm	37
J6	2,00	0,50	1,60	JANELA 4 FOLHAS MAXIM-AR EM ESTRUTURA DE ALUMÍNIO E VIDRO TEMPERADO 10mm	10
PORTÕES					
PO1	3,50	3,00	—	PORTÃO 1 FOLHA DE CORRER EM GRADIL DE AÇO GALVANIZADO TUBULAR 2" PINTADO NA COR PRETA SOBRE O PRIME	2
PO2	1,00	2,50	—	PORTÃO 1 FOLHA DE CORRER EM GRADIL DE AÇO GALVANIZADO TUBULAR 2" PINTADO NA COR PRETA SOBRE O PRIME	1

ESPECIFICAÇÃO DE MATERIAIS	
○	PISO
1	PORCELANATO ELIZABETH FOSCO REF: ITAÚNAS BEGE 60x60cm
2	PISO INDUSTRIAL COM JUNTAS A CADA 1,00m
3	PRANCHA 1,00X0,10m DE MADEIRA EUCALIPTO SALIGNA SELADA COM VERNIZ NAVAL FOSCO
4	PASTILHA CERÂMICA 2,5x2,5cm UNA ALTA
5	CERÂMICA ELIZABETH MATE REF: COLISEU BRANCO 34x34cm
6	CONCREGRAMA QUADRICULADO
7	INTERTRAVADO PARA CALÇADA
□	PAREDE
1	TINTA ACRÍLICA SUVINIL NA COR BRANCO GELO
2	PORCELANATO ELIZABETH FOSCO REF: ITAÚNAS BEGE 60x60cm
3	PLACAS DE REVESTIMENTO ACÚSTICO KNAUF
4	PASTILHA CERÂMICA 2,5x2,5cm UNA ALTA
5	CERÂMICA ELIZABETH MATE REF: COLISEU BRANCO 34x34cm
△	TETO
1	FORRO DE GESSO PINTADO COM TINTA ACRÍLICA SUVINIL FOSCA NA COR BRANCO GELO
2	FORRO ACÚSTICO KNAUF
3	LAJE APARENTE PINTADA COM TINTA ACRÍLICA SUVINIL FOSCA NA COR BRANCO GELO

ARQUITETURA E URBANISMO
NOME DA DISCIPLINA

PROJETO: **DESAFIO JOVEM DO CEARÁ**

PROFESSOR: **CLAUDIA SALES** ORIENTADOR: **ALESSON MATOS**

ALUNO: **SILAS RAFAINI MUNGUBA** TURMA: **TCC 2 - NOITE**

DESENHO DA PRANCHA: **PLANTA BAIXA - QUARTO PAV** 1/100 PRANCHA: **06/11**

ARQUIVO: **ARQUIVO** DATA: **05/07/2021**

FORMATO A1

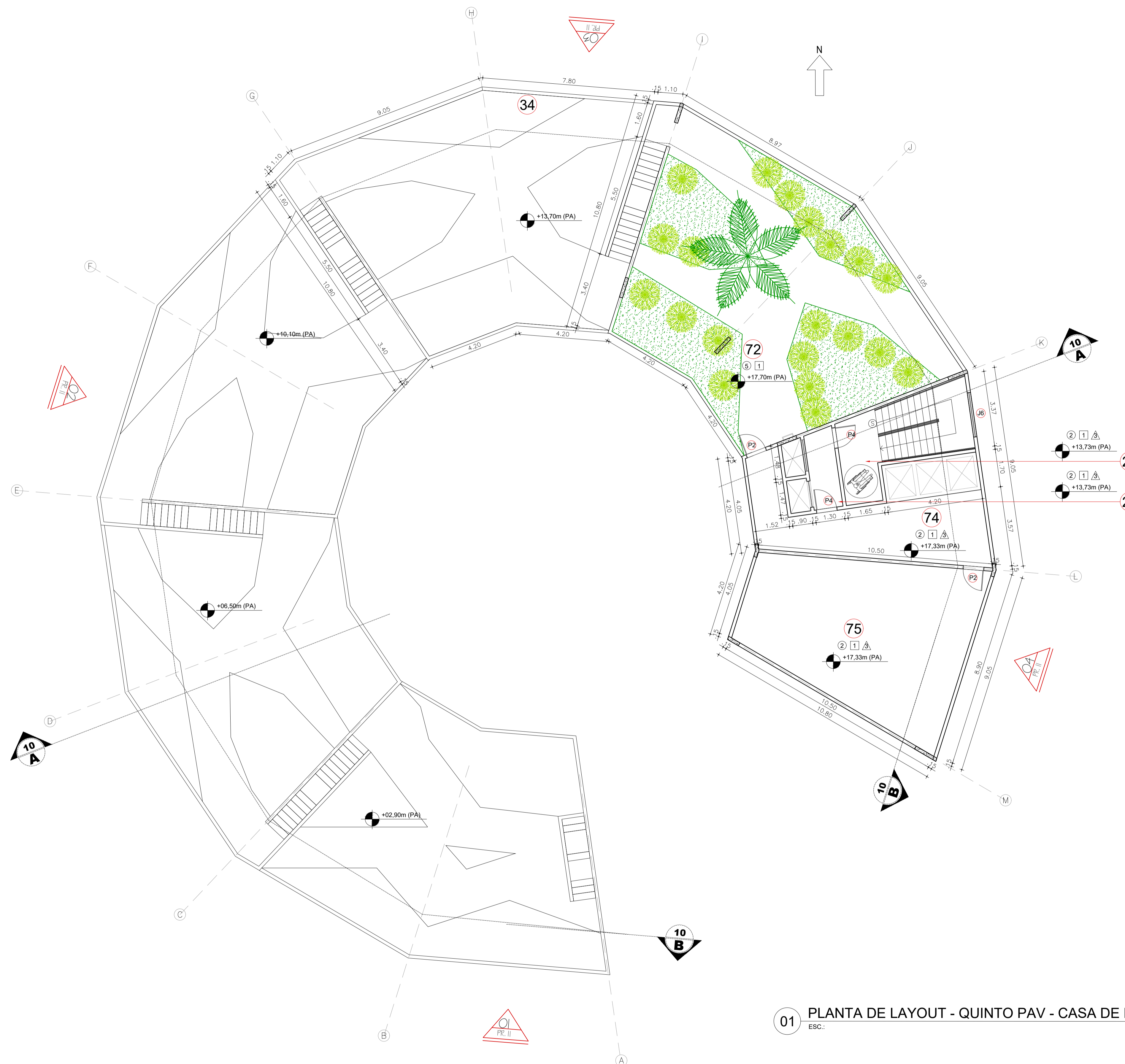

01 PLANTA DE LAYOUT - QUINTO PAV - CASA DE MAQUINAS
ESC.: 1/100

QUADRO DE ÁREAS (ÁREA ÚTIL)					
01	PRAÇA PÚBLICA	1.768,78 m²	39	BANHEIRO PNE M	06,87 m²
02	VIA INTERNA CONSTRUÍDA	698,88 m²	40	BANHEIRO PNE F	05,36 m²
03	ESPAÇO ECUMÊNICO ABERTO	229,50 m²	41	DML	04,90 m²
04	HORTAS	400,00 m²	42	SALA PSICÓLOGO	13,85 m²
05	GUARITA FRONTAL	04,00 m²	43	SALA ATENDIMENTO/ ENFERMARIA	10,40 m²
06	DECK	444,40 m²	44	SALA ATIVIDADE LABORAL	59,20 m²
07	PISCINA	300,00 m²	45	AUDITÓRIO	114,50 m²
08	ACADEMIA	59,30 m²	46	SALA DE ACOLHIMENTO	90,70 m²
09	BANHEIRO PÚBLICO FEMININO	15,10 m²	47	QUARTO INTERNAÇÃO	20,55 m²
10	BANHEIRO PÚBLICO MASCULINO	15,10 m²	48	BANHEIRO QUARTO	03,00 m²
11	PRAÇA INTERNA	130,00 m²	49	VARANDA QUARTO	03,45 m²
12	JARDIM DE MEDITAÇÃO	556,25 m²	50	CIRCULAÇÃO QUARTOS 1º PAV	57,76 m²
13	ESTACIONAMENTO 01	175,00 m²	51	TELHADO VERDE 1º PAV	120,10 m²
14	ESTACIONAMENTO 02	467,25 m²	52	DEPOSITO JARDINAGEM 1º PAV	03,96 m²
15	PÁTIO CENTRAL	383,90 m²	53	CIRCULAÇÃO QUARTOS 2º PAV	44,50 m²
16	QUADRA POLIESPORTIVA	360,00 m²	54	TELHADO VERDE 2º PAV	125,00 m²
17	DOCAS	223,95 m²	55	DEPOSITO JARDINAGEM 2º PAV	03,96 m²
18	GUARITA DOCAS	04,00 m²	56	CIRCULAÇÃO 3º PAV	60,72 m²
19	JARDINS	3.209,90 m²	57	SALA DE LEITURA	64,85 m²
20	CALÇADA	1.812,77 m²	58	SALA DE AULA	58,30 m²
21	RECEPÇÃO	90,46 m²	59	BANHEIRO FEMINO 3º PAV	09,30 m²
22	ANTECÂMARA	05,32 m²	60	BANHEIRO MASCULINO 3º PAV	09,30 m²
23	ESCALADA DE EMERGENCIA	15,45 m²	61	MARCENARIA	58,30 m²
24	CIRCULAÇÃO ADMINISTRAÇÃO	24,70 m²	62	ATELIÉ	33,40 m²
25	ESPERA ADMINISTRAÇÃO	15,30 m²	63	TELHADO VERDE 3º PAV	125,00 m²
26	SALA REUNIÃO	11,45 m²	64	DEPOSITO JARDINAGEM 3º PAV	03,96 m²
27	SALA COORDENADORES	16,55 m²	65	SALA DE JOGOS	90,70 m²
28	ESTAR FUNCIONÁRIOS	13,00 m²	66	CIRCULAÇÃO 4º PAV	22,70 m²
29	VESTIÁRIO/ BANHEIRO F SERVIÇO	27,85 m²	67	BANHEIRO FEMINO 4º PAV	09,30 m²
30	VESTIÁRIO/ BANHEIRO M SERVIÇO	27,85 m²	68	BANHEIRO MASCULINO 4º PAV	09,30 m²
31	SALA TESSOURARIA	11,00 m²	69	SALA DE MÚSICA	27,85 m²
32	SALA DIRETOR	11,35 m²	70	SALA DE MÍDIA	29,15 m²
33	DEPOSITO/ OFICINA	12,45 m²	71	ESTÚDIO	33,40 m²
34	LAVANDERIA	13,30 m²	72	TELHADO VERDE 4º PAV	125,00 m²
35	COZINHA	34,15 m²	73	DEPOSITO JARDINAGEM 4º PAV	03,96 m²
36	DESPENSA	11,35 m²	74	CASA DE MAQUINAS	37,30 m²
37	GUARDA DE UTENSÍLIOS	11,00 m²	75	DEPOSITO	03,96 m²
38	REFEITÓRIO	117,60 m²	76	TELHADO VERDE 5º PAV	135,00 m²
			77	WC GUARITA	02,00 m²

QUADRO DE ESQUADRIAS					
PORTAS					
COD	LARGURA	ALTURA	FEITORIL	DESCRIÇÃO	QUANTIDADE
P1	0,70	2,10	—	PORTA 1 FOLHA DE ABRIR EM MADEIRA TIPO PARANÁ PORTA E ALIZARR REVESTIDO COM LAMINADO TEXTURIZADO COR: BRANCO REAL TX. REF: 5062533 FAB: FORMICA	71
P2	0,90	2,10	—	PORTA 1 FOLHA DE ABRIR EM MADEIRA TIPO PARANÁ PORTA E ALIZARR REVESTIDO COM LAMINADO TEXTURIZADO COR: BRANCO REAL TX. REF: 5062533 FAB: FORMICA	17
P3	0,90	2,10	—	PORTA PNE 1 FOLHA DE ABRIR EM MADEIRA TIPO PARANÁ PORTA E ALIZARR REVESTIDO COM LAMINADO TEXTURIZADO COR: BRANCO REAL TX. REF: 5062533 FAB: FORMICA	8
P4	0,90	2,10	—	PORTA CORTA FOGO	10
P5	1,50	2,10	—	PORTA 2 FOLHAS DE CORRER EM ESTRUTURA DE ALUMÍNIO E VIDRO TEMPERADO 10mm	48
P6	4,00	2,50	—	PORTA 4 FOLHAS DE CORRER EM ESTRUTURA DE ALUMÍNIO E VIDRO TEMPERADO 10mm	4
JANELAS					
J1	2,00	1,10	1,00	JANELA 2 FOLHAS DE CORRER EM ESTRUTURA DE ALUMÍNIO E VIDRO TEMPERADO 10mm	29
J2	1,20	1,10	1,00	JANELA 2 FOLHAS DE CORRER EM ESTRUTURA DE ALUMÍNIO E VIDRO TEMPERADO 10mm	6
J3	3,60	2,10	0,40	JANELA 4 FOLHAS DE CORRER EM ESTRUTURA DE ALUMÍNIO E VIDRO TEMPERADO 10mm	3
J4	1,20	1,60	0,50	JANELA 1 FOLHA FIXA EM ESTRUTURA DE ALUMÍNIO E VIDRO TEMPERADO REFORÇADO	6
J5	0,60	0,50	1,60	JANELA 1 FOLHA MAXIM-AR EM ESTRUTURA DE ALUMÍNIO E VIDRO TEMPERADO 10mm	37
J6	2,00	0,50	1,60	JANELA 4 FOLHAS MAXIM-AR EM ESTRUTURA DE ALUMÍNIO E VIDRO TEMPERADO 10mm	10
PORTÕES					
PO1	3,50	3,00	—	PORTÃO 1 FOLHA DE CORRER EM GRADIL DE AÇO GALVANIZADO TUBULAR 2" PINTADO NA COR PRETA SOBRE O PRIME	2
PO2	1,00	2,50	—	PORTÃO 1 FOLHA DE CORRER EM GRADIL DE AÇO GALVANIZADO TUBULAR 2" PINTADO NA COR PRETA SOBRE O PRIME	1

ESPECIFICAÇÃO DE MATERIAIS	
○	PISO
1	PORCELANATO ELIZABETH FOSCO REF: ITAÚNAS BEGE 60x60cm
2	PISO INDUSTRIAL COM JUNTAS A CADA 1,00m
3	PRANCHA 1,00X0,10m DE MADEIRA EUCALIPTO SALIGNA SELADA COM VERNIZ NAVAL FOSCO
4	PASTILHA CERÂMICA 2,5x2,5cm UNA ALTA
5	CERÂMICA ELIZABETH MATE REF: COLISEU BRANCO 34x34cm
6	CONCREGRAMA QUADRICULADO
7	INTERTRAVADO PARA CALÇADA
□	PAREDE
1	TINTA ACRÍLICA SUVINIL NA COR BRANCO GELO
2	PORCELANATO ELIZABETH FOSCO REF: ITAÚNAS BEGE 60x60cm
3	PLACAS DE REVESTIMENTO ACÚSTICO KNAUF
4	PASTILHA CERÂMICA 2,5x2,5cm UNA ALTA
5	CERÂMICA ELIZABETH MATE REF: COLISEU BRANCO 34x34cm
△	TETO
1	FORRO DE GESSO PINTADO COM TINTA ACRÍLICA SUVINIL FOSCA NA COR BRANCO GELO
2	FORRO ACÚSTICO KNAUF
3	LAJE APARENTE PINTADA COM TINTA ACRÍLICA SUVINIL FOSCA NA COR BRANCO GELO

ARQUITETURA E URBANISMO
NOME DA DISCIPLINA

PROJETO: **DESAFIO JOVEM DO CEARÁ**

PROFESSOR: **CLAUDIA SALES** ORIENTADOR: **ALESSON MATOS**

ALUNO: **SILAS RAFAINI MUNGUBA** TURMA: **TCC 2 - NOITE**

DESENHO DA PRANCHA: **PLANTA BAIXA - QUINTO PAV CASA DE MAQUINAS** 1/100 PRANCHA

ARQUIVO: **ARQUIVO** DATA: **05/07/2021**

FORMATO A1

07/11

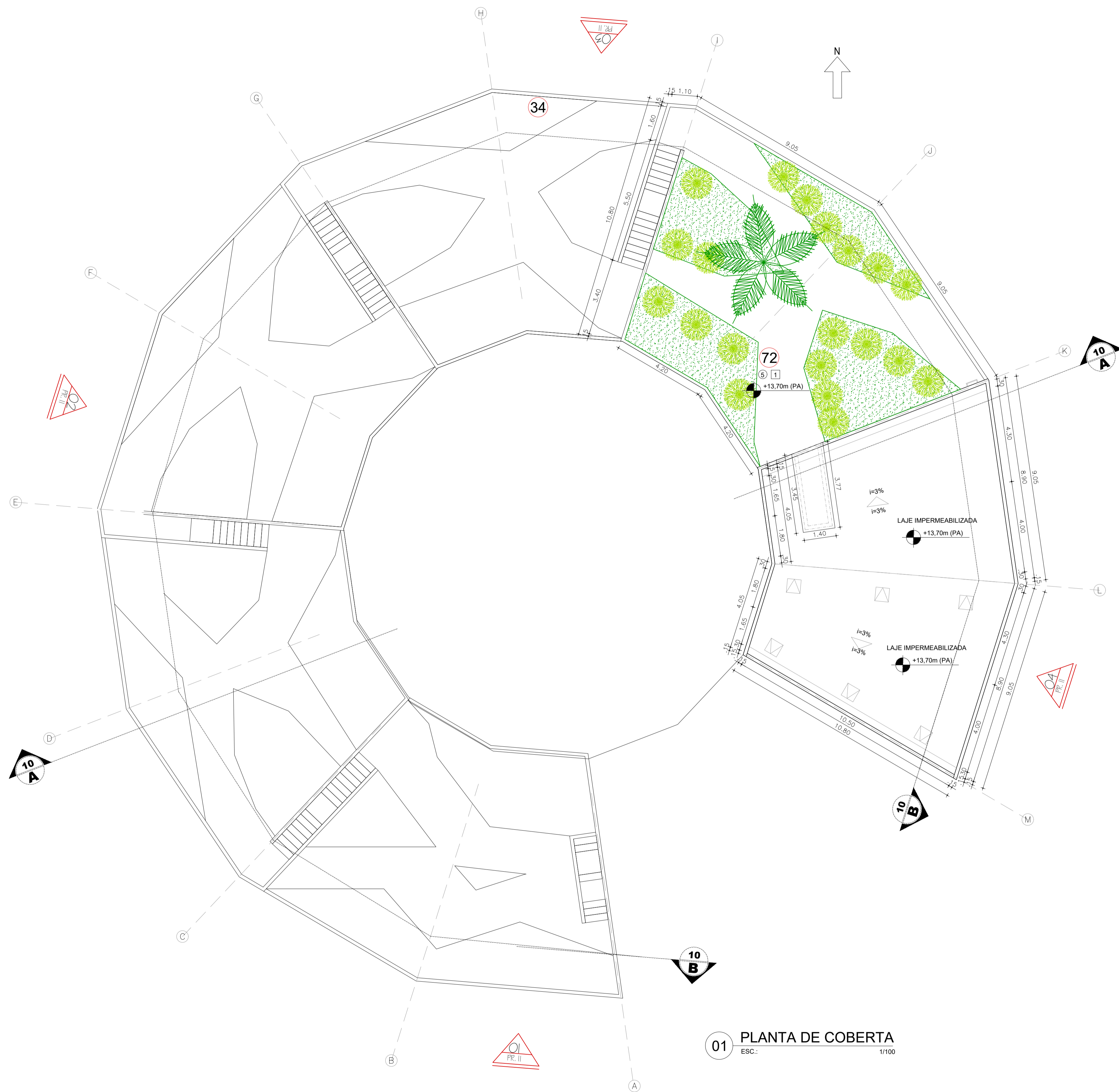

01 PLANTA DE COBERTA
ESC.: 1/100

QUADRO DE ÁREAS (ÁREA ÚTIL)			
01 PRAÇA PÚBLICA	1.768,78 m²	39 BANHEIRO PNE M	06,87 m²
02 VIA INTERNA CONSTRUÍDA	698,88 m²	40 BANHEIRO PNE F	05,36 m²
03 ESPAÇO ECUMÊNICO ABERTO	229,50 m²	41 DML	04,90 m²
04 HORTAS	400,00 m²	42 SALA PSICÓLOGO	13,85 m²
05 GUARITA FRONTAL	04,00 m²	43 SALA ATENDIMENTO/ ENFERMARIA	10,40 m²
06 DECK	444,40 m²	44 SALA ATIVIDADE LABORAL	59,20 m²
07 PISCINA	300,00 m²	45 AUDITÓRIO	114,50 m²
08 ACADEMIA	59,30 m²	46 SALA DE ACOLHIMENTO	90,70 m²
09 BANHEIRO PÚBLICO FEMININO	15,10 m²	47 QUARTO INTERNAÇÃO	20,55 m²
10 BANHEIRO PÚBLICO MASCULINO	15,10 m²	48 BANHEIRO QUARTO	03,00 m²
11 PRAÇA INTERNA	130,00 m²	49 VARANDA QUARTO	03,45 m²
12 JARDIM DE MEDITAÇÃO	556,25 m²	50 CIRCULAÇÃO QUARTOS 1º PAV	57,76 m²
13 ESTACIONAMENTO 01	175,00 m²	51 TELHADO VERDE 1º PAV	120,10 m²
14 ESTACIONAMENTO 02	467,25 m²	52 DEPOSITO JARDINAGEM 1º PAV	03,96 m²
15 PÁTIO CENTRAL	383,90 m²	53 CIRCULAÇÃO QUARTOS 2º PAV	44,50 m²
16 QUADRA POLIESPORTIVA	360,00 m²	54 TELHADO VERDE 2º PAV	125,00 m²
17 DOCAS	223,95 m²	55 DEPOSITO JARDINAGEM 2º PAV	03,96 m²
18 GUARITA DOCAS	04,00 m²	56 CIRCULAÇÃO 3º PAV	60,72 m²
19 JARDINS	3.209,90 m²	57 SALA DE LEITURA	64,85 m²
20 CALÇADA	1.812,77 m²	58 SALA DE AULA	58,30 m²
21 RECEPÇÃO	90,46 m²	59 BANHEIRO FEMINO 3º PAV	09,30 m²
22 ANTECÂMARA	05,32 m²	60 BANHEIRO MASCULINO 3º PAV	09,30 m²
23 ESCADA DE EMERGENCIA	15,45 m²	61 MARCENARIA	58,30 m²
24 CIRCULAÇÃO ADMINISTRAÇÃO	24,70 m²	62 ATELÍE	33,40 m²
25 ESPERA ADMINISTRAÇÃO	15,30 m²	63 TELHADO VERDE 3º PAV	125,00 m²
26 SALA REUNIÃO	11,45 m²	64 DEPOSITO JARDINAGEM 3º PAV	03,96 m²
27 SALA COORDENADORES	16,55 m²	65 SALA DE JOGOS	90,70 m²
28 ESTAR FUNCIONÁRIOS	13,00 m²	66 CIRCULAÇÃO 4º PAV	22,70 m²
29 VESTIÁRIO/ BANHEIRO F SERVIÇO	27,85 m²	67 BANHEIRO FEMINO 4º PAV	09,30 m²
30 VESTIÁRIO/ BANHEIRO M SERVIÇO	27,85 m²	68 BANHEIRO MASCULINO 4º PAV	09,30 m²
31 SALA TESSOURARIA	11,00 m²	69 SALA DE MÚSICA	27,85 m²
32 SALA DIRETOR	11,35 m²	70 SALA DE MÍDIA	29,15 m²
33 DEPOSITO/ OFICINA	12,45 m²	71 ESTÚDIO	33,40 m²
34 LAVANDERIA	13,30 m²	72 TELHADO VERDE 4º PAV	125,00 m²
35 COZINHA	34,15 m²	73 DEPOSITO JARDINAGEM 4º PAV	03,96 m²
36 DESPESA	11,35 m²	74 CASA DE MAQUINAS	37,30 m²
37 GUARDA DE UTENSÍLIOS	11,00 m²	75 DEPOSITO	03,96 m²
38 REFEITÓRIO	117,60 m²	76 TELHADO VERDE 5º PAV	135,00 m²
		77 WC GUARITA	02,00 m²

QUADRO DE ESQUADRIAS					
PORTAS					
COD	LARGURA	ALTURA	FEITORIL	DESCRIÇÃO	QUANTIDADE
P1	0,70	2,10	—	PORTA 1 FOLHA DE ABRIR EM MADEIRA TIPO PARANÁ PORTA E ALIZARR REVESTIDO COM LAMINADO TEXTURIZADO COR: BRANCO REAL TX. REF: 5062533 FAB: FORMICA	71
P2	0,90	2,10	—	PORTA 1 FOLHA DE ABRIR EM MADEIRA TIPO PARANÁ PORTA E ALIZARR REVESTIDO COM LAMINADO TEXTURIZADO COR: BRANCO REAL TX. REF: 5062533 FAB: FORMICA	17
P3	0,90	2,10	—	PORTA PNE 1 FOLHA DE ABRIR EM MADEIRA TIPO PARANÁ PORTA E ALIZARR REVESTIDO COM LAMINADO TEXTURIZADO COR: BRANCO REAL TX. REF: 5062533 FAB: FORMICA	8
P4	0,90	2,10	—	PORTA PNE 1 FOLHA DE ABRIR EM MADEIRA TIPO PARANÁ PORTA E ALIZARR REVESTIDO COM LAMINADO TEXTURIZADO COR: BRANCO REAL TX. REF: 5062533 FAB: FORMICA	10
P5	1,50	2,10	—	PORTA 2 FOLHAS DE CORRER EM ESTRUTURA DE ALUMÍNIO E VIDRO TEMPERADO 10mm	48
P6	4,00	2,50	—	PORTA 4 FOLHAS DE CORRER EM ESTRUTURA DE ALUMÍNIO E VIDRO TEMPERADO 10mm	4
JANELAS					
J1	2,00	1,10	1,00	JANELA 2 FOLHAS DE CORRER EM ESTRUTURA DE ALUMÍNIO E VIDRO TEMPERADO 10mm	29
J2	1,20	1,10	1,00	JANELA 2 FOLHAS DE CORRER EM ESTRUTURA DE ALUMÍNIO E VIDRO TEMPERADO 10mm	6
J3	3,60	2,10	0,40	JANELA 4 FOLHAS DE CORRER EM ESTRUTURA DE ALUMÍNIO E VIDRO TEMPERADO 10mm	3
J4	1,20	1,60	0,50	JANELA 1 FOLHA FIXA EM ESTRUTURA DE ALUMÍNIO E VIDRO TEMPERADO REFORÇADO	6
J5	0,60	0,50	1,60	JANELA 1 FOLHA MAXIM-AR EM ESTRUTURA DE ALUMÍNIO E VIDRO TEMPERADO 10mm	37
J6	2,00	0,50	1,60	JANELA 4 FOLHAS MAXIM-AR EM ESTRUTURA DE ALUMÍNIO E VIDRO TEMPERADO 10mm	10
PORTÕES					
PO1	3,50	3,00	—	PORTÃO 1 FOLHA DE CORRER EM GRADIL DE AÇO GALVANIZADO TUBULAR 2" PINTADO NA COR PRETA SOBRE O PRIME	2
PO2	1,00	2,50	—	PORTÃO 1 FOLHA DE CORRER EM GRADIL DE AÇO GALVANIZADO TUBULAR 2" PINTADO NA COR PRETA SOBRE O PRIME	1

ESPECIFICAÇÃO DE MATERIAIS	
○	PISO
1	PORCELANATO ELIZABETH FOSCO REF: ITAÚNAS BEGE 60x60cm
2	PISO INDUSTRIAL COM JUNTAS A CADA 1,00m
3	PRANCHA 1,00X0,10m DE MADEIRA EUCALIPTO SALIGNA SELADA COM VERNIZ NAVAL FOSCO
4	PASTILHA CERÂMICA 2,5x2,5cm UNA ALTA
5	CERÂMICA ELIZABETH MATE REF: COLISEU BRANCO 34x34cm
6	CONCREGRAMA QUADRICULADO
7	INTERTRAVADO PARA CALÇADA
□	PAREDE
1	TINTA ACRÍLICA SUVINIL NA COR BRANCO GELO
2	PORCELANATO ELIZABETH FOSCO REF: ITAÚNAS BEGE 60x60cm
3	PLACAS DE REVESTIMENTO ACÚSTICO KNAUF
4	PASTILHA CERÂMICA 2,5x2,5cm UNA ALTA
5	CERÂMICA ELIZABETH MATE REF: COLISEU BRANCO 34x34cm
△	TETO
1	FORRO DE GESSO PINTADO COM TINTA ACRÍLICA SUVINIL FOSCA NA COR BRANCO GELO
2	FORRO ACÚSTICO KNAUF
3	LAJE APARENTE PINTADA COM TINTA ACRÍLICA SUVINIL FOSCA NA COR BRANCO GELO

ARQUITETURA E URBANISMO
NOME DA DISCIPLINA

PROJETO: **DESAFIO JOVEM DO CEARÁ**

PROFESSOR: **CLAUDIA SALES** ORIENTADOR: **ALESSON MATOS**

ALUNO: **SILAS RAFAINI MUNGUBA** TURMA: **TCC 2 - NOITE**

DESENHO DA PRANCHA: **PLANTA DE COBERTA** DATA: **05/07/2021**

1/100

08/11

ARQUIVO: **ARQUIVO** DATA: **05/07/2021**

FORMATO A1

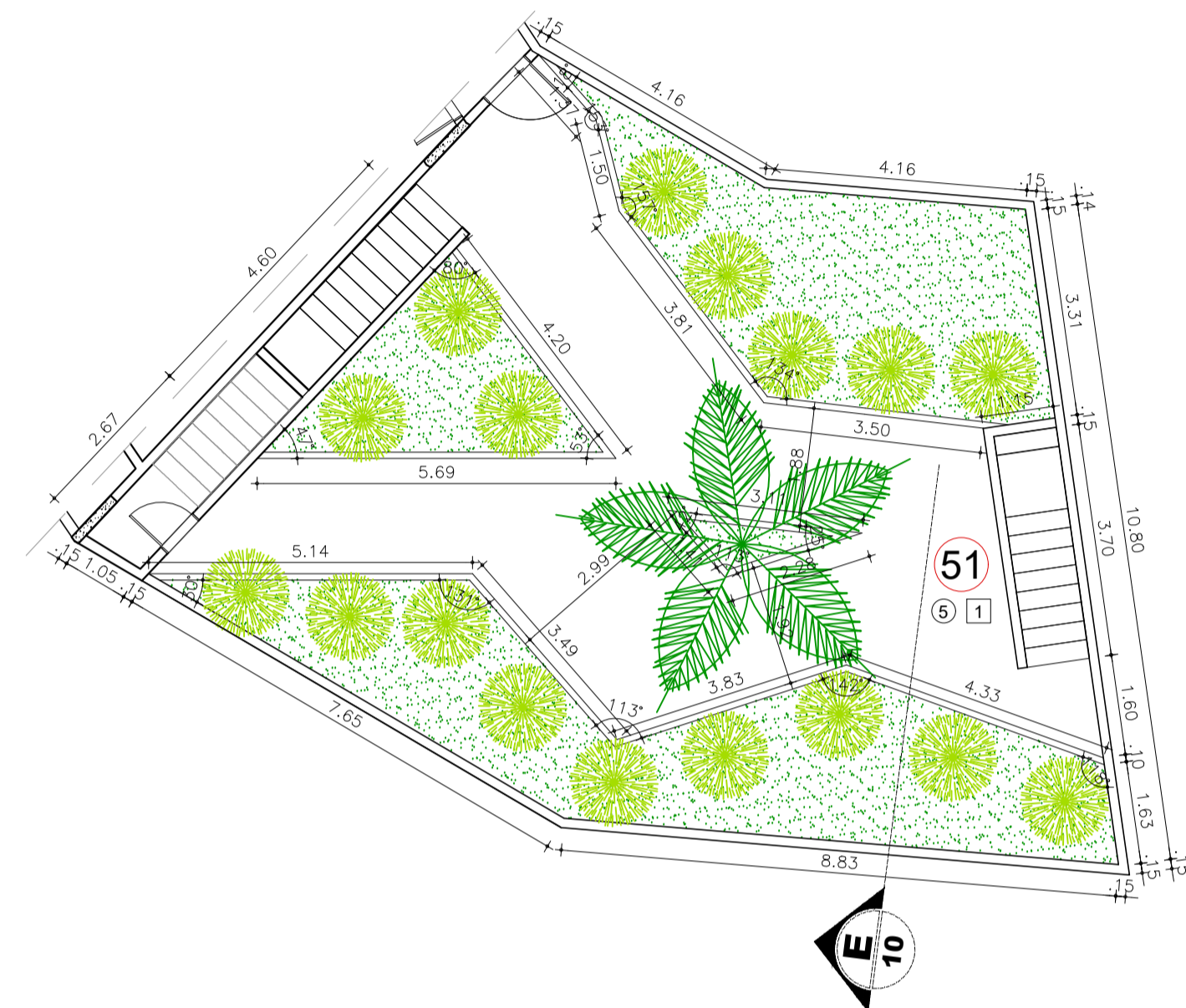

03 AMPLIAÇÃO PLANTA TERRAÇO JARDIM 1º PAV
ESC.: 1/100

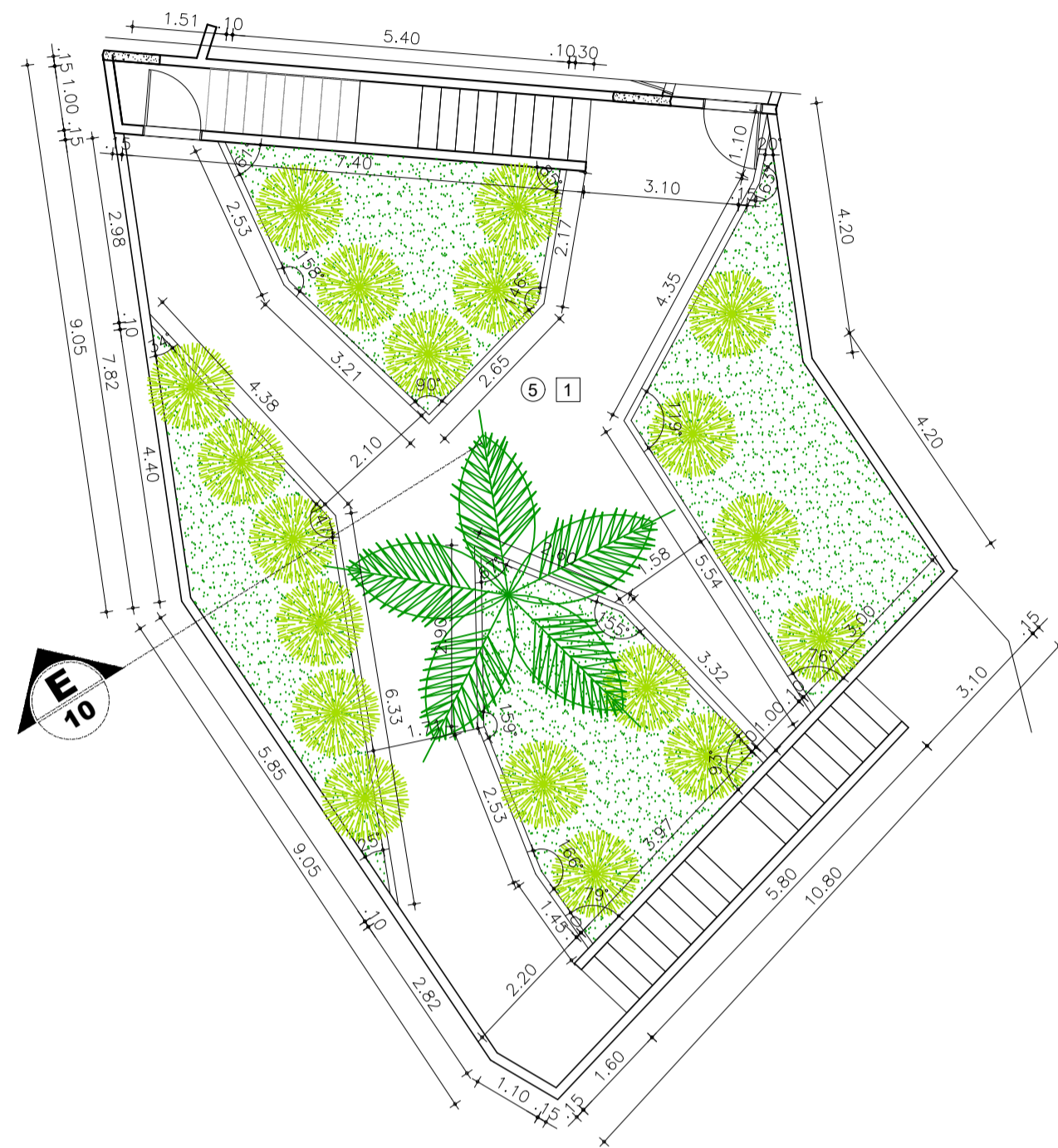

04 AMPLIAÇÃO PLANTA TERRAÇO JARDIM 2º, 3º, 4º E 5º PAV
ESC.: 1/100

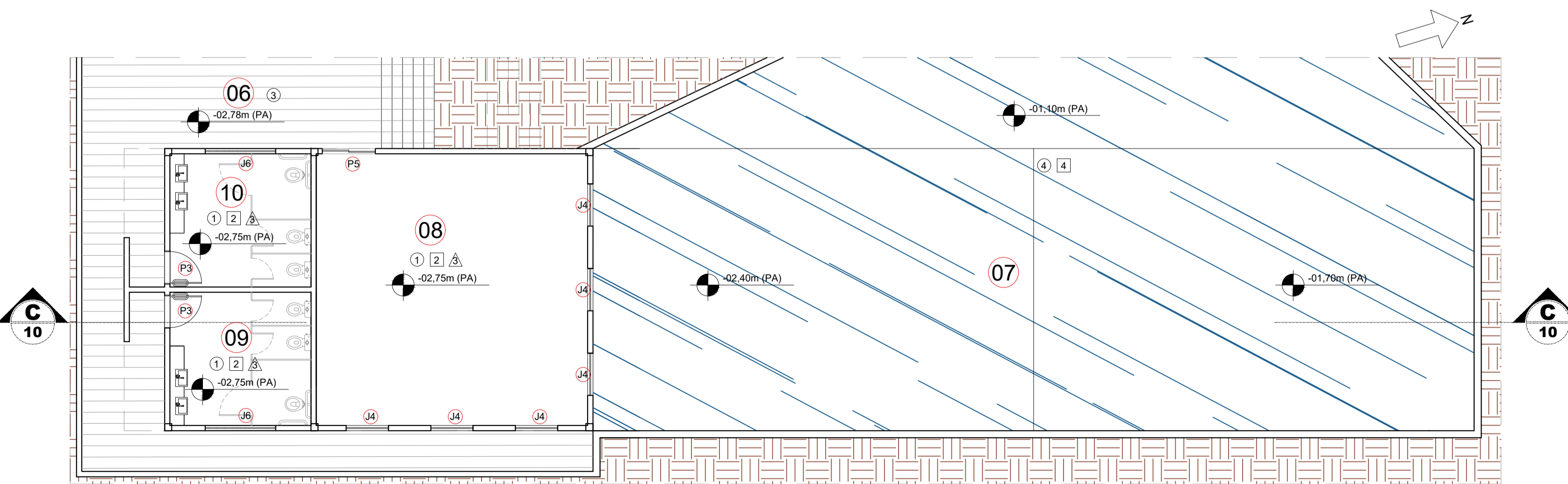

01 AMPLIAÇÃO PLANTA ACADEMIA E BANHEIROS
ESC.: 1/100

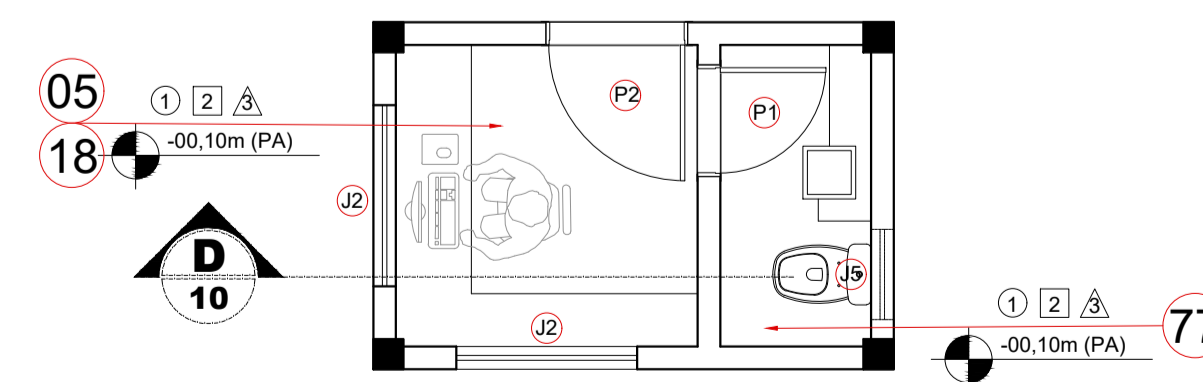

02 AMPLIAÇÃO PLANTA GUARITA + WC
ESC.: 1/50

QUADRO DE ÁREAS (ÁREA ÚTIL)					
01	PRAÇA PÚBLICA	1.768,78 m²	39	BANHEIRO PNE M	06,87 m²
02	VIA INTERNA CONSTRUÍDA	698,88 m²	40	BANHEIRO PNE F	05,36 m²
03	ESPAÇO ECUMÊNICO ABERTO	229,50 m²	41	DML	04,90 m²
04	HORTAS	400,00 m²	42	SALA PSICÓLOGO	13,85 m²
05	GUARITA FRONTAL	04,00 m²	43	SALA ATENDIMENTO/ ENFERMARIA	10,40 m²
06	DECK	444,40 m²	44	SALA ATIVIDADE LABORAL	59,20 m²
07	PISCINA	300,00 m²	45	AUDITÓRIO	114,50 m²
08	ACADEMIA	59,30 m²	46	SALA DE ACOLHIMENTO	90,70 m²
09	BANHEIRO PÚBLICO FEMININO	15,10 m²	47	QUARTO INTERNAÇÃO	20,55 m²
10	BANHEIRO PÚBLICO MASCULINO	15,10 m²	48	BANHEIRO QUARTO	03,00 m²
11	PRAÇA INTERNA	130,00 m²	49	VARANDA QUARTO	03,45 m²
12	JARDIM DE MEDITAÇÃO	556,25 m²	50	CIRCULAÇÃO QUARTOS 1º PAV	57,76 m²
13	ESTACIONAMENTO 01	175,00 m²	51	TELHADO VERDE 1º PAV	120,10 m²
14	ESTACIONAMENTO 02	467,25 m²	52	DEPOSITO JARDINAGEM 1º PAV	03,96 m²
15	PÁTIO CENTRAL	383,90 m²	53	CIRCULAÇÃO QUARTOS 2º PAV	44,50 m²
16	QUADRA POLIESPORTIVA	360,00 m²	54	TELHADO VERDE 2º PAV	125,00 m²
17	DOCAS	223,95 m²	55	DEPOSITO JARDINAGEM 2º PAV	03,96 m²
18	GUARITA DOCAS	04,00 m²	56	CIRCULAÇÃO 3º PAV	60,72 m²
19	JARDINS	3.209,90 m²	57	SALA DE LEITURA	64,85 m²
20	CALÇADA	1.812,77 m²	58	SALA DE AULA	58,30 m²
21	RECEPÇÃO	90,46 m²	59	BANHEIRO FEMINO 3º PAV	09,30 m²
22	ANTECÂMARA	05,32 m²	60	BANHEIRO MASCULINO 3º PAV	09,30 m²
23	ESCALADA DE EMERGENCIA	15,45 m²	61	MARCNARIA	58,30 m²
24	CIRCULAÇÃO ADMINISTRAÇÃO	24,70 m²	62	ATELIÉ	33,40 m²
25	ESPERA ADMINISTRAÇÃO	15,30 m²	63	TELHADO VERDE 3º PAV	125,00 m²
26	SALA REUNIÃO	11,45 m²	64	DEPOSITO JARDINAGEM 3º PAV	03,96 m²
27	SALA COORDENADORES	16,55 m²	65	SALA DE JOGOS	90,70 m²
28	ESTAR FUNCIONÁRIOS	13,00 m²	66	CIRCULAÇÃO 4º PAV	22,70 m²
29	VESTIÁRIO/ BANHEIRO F SERVIÇO	27,85 m²	67	BANHEIRO FEMINO 4º PAV	09,30 m²
30	VESTIÁRIO/ BANHEIRO M SERVIÇO	27,85 m²	68	BANHEIRO MASCULINO 4º PAV	09,30 m²
31	SALA TESOUREARIA	11,00 m²	69	SALA DE MÚSICA	27,85 m²
32	SALA DIRETOR	11,35 m²	70	SALA DE MÍDIA	29,15 m²
33	DEPOSITO/ OFICINA	12,45 m²	71	ESTÚDIO	33,40 m²
34	LAVANDERIA	13,30 m²	72	TELHADO VERDE 4º PAV	125,00 m²
35	COZINHA	34,15 m²	73	DEPOSITO JARDINAGEM 4º PAV	03,96 m²
36	DESPENSA	11,35 m²	74	CASA DE MAQUINAS	37,30 m²
37	GUARDA DE UTENSÍLIOS	11,00 m²	75	DEPOSITO	03,96 m²
38	REFEITÓRIO	117,60 m²	76	TELHADO VERDE 5º PAV	135,00 m²
			77	WC GUARITA	02,00 m²

QUADRO DE ESQUADRIAS					
PORTAS					
COD	LARGURA	ALTURA	FEITORIL	DESCRIÇÃO	QUANTIDADE
P1	0,70	2,10	---	PORTA 1 FOLHA DE ABRIR EM MADEIRA TIPO PARANÁ PORTA E ALIZARR REVESTIDO COM LAMINADO TEXTURIZADO COR: BRANCO REAL TX. REF: 5062533 FAB: FORMICA	71
P2	0,90	2,10	---	PORTA 1 FOLHA DE ABRIR EM MADEIRA TIPO PARANÁ PORTA E ALIZARR REVESTIDO COM LAMINADO TEXTURIZADO COR: BRANCO REAL TX. REF: 5062533 FAB: FORMICA	17
P3	0,90	2,10	---	PORTA PNE 1 FOLHA DE ABRIR EM MADEIRA TIPO PARANÁ PORTA E ALIZARR REVESTIDO COM LAMINADO TEXTURIZADO COR: BRANCO REAL TX. REF: 5062533 FAB: FORMICA	8
P4	0,90	2,10	---	PORTA PNE 1 FOLHA DE ABRIR EM MADEIRA TIPO PARANÁ PORTA E ALIZARR REVESTIDO COM LAMINADO TEXTURIZADO COR: BRANCO REAL TX. REF: 5062533 FAB: FORMICA	10
P5	1,50	2,10	---	PORTA 2 FOLHAS DE CORRER EM ESTRUTURA DE ALUMÍNIO E VIDRO TEMPERADO 10mm	48
P6	4,00	2,50	---	PORTA 4 FOLHAS DE CORRER EM ESTRUTURA DE ALUMÍNIO E VIDRO TEMPERADO 10mm	4
JANELAS					
J1	2,00	1,10	1,00	JANELA 2 FOLHAS DE CORRER EM ESTRUTURA DE ALUMÍNIO E VIDRO TEMPERADO 10mm	29
J2	1,20	1,10	1,00	JANELA 2 FOLHAS DE CORRER EM ESTRUTURA DE ALUMÍNIO E VIDRO TEMPERADO 10mm	6
J3	3,60	2,10	0,40	JANELA 4 FOLHAS DE CORRER EM ESTRUTURA DE ALUMÍNIO E VIDRO TEMPERADO 10mm	3
J4	1,20	1,60	0,50	JANELA 1 FOLHA FIXA EM ESTRUTURA DE ALUMÍNIO E VIDRO TEMPERADO REFORÇADO	6
J5	0,60	0,50	1,60	JANELA 1 FOLHA MAXIM-AR EM ESTRUTURA DE ALUMÍNIO E VIDRO TEMPERADO 10mm	37
J6	2,00	0,50	1,60	JANELA 4 FOLHAS MAXIM-AR EM ESTRUTURA DE ALUMÍNIO E VIDRO TEMPERADO 10mm	10
PORTÕES					
PO1	3,50	3,00	---	PORTÃO 1 FOLHA DE CORRER EM GRADIL DE AÇO GALVANIZADO TUBULAR 2" PINTADO NA COR PRETA SOBRE O PRIME	2
PO2	1,00	2,50	---	PORTÃO 1 FOLHA DE CORRER EM GRADIL DE AÇO GALVANIZADO TUBULAR 2" PINTADO NA COR PRETA SOBRE O PRIME	1

ESPECIFICAÇÃO DE MATERIAIS	
○	PISO
1	PORCELANATO ELIZABETH FOSCO REF: ITAÚNAS BEGE 60x80cm
2	PISO INDUSTRIAL COM JUNTAS A CADA 1,00m
3	PRANCHA 1,00X0,10m DE MADEIRA EUCALIPTO SALIGNA SELADA COM VERNIZ NAVAL FOSCO
4	PASTILHA CERÂMICA 2,5x2,5cm UNA ALTA
5	CERÂMICA ELIZABETH MATE REF: COLISEU BRANCO 34x34cm
6	CONCREGRAMA QUADRICULADO
7	INTERTRAVADO PARA CALÇADA
□	PAREDE
1	TINTA ACRÍLICA SUVINIL NA COR BRANCO GELO
2	PORCELANATO ELIZABETH FOSCO REF: ITAÚNAS BEGE 60x80cm
3	PLACAS DE REVESTIMENTO ACÚSTICO KNAUF
4	PASTILHA CERÂMICA 2,5x2,5cm UNA ALTA
5	CERÂMICA ELIZABETH MATE REF: COLISEU BRANCO 34x34cm
△	TETO
1	FORRO DE GESSO PINTADO COM TINTA ACRÍLICA SUVINIL FOSCA NA COR BRANCO GELO
2	FORRO ACÚSTICO KNAUF
3	LAJE APARENTE PINTADA COM TINTA ACRÍLICA SUVINIL FOSCA NA COR BRANCO GELO

ARQUITETURA E URBANISMO
NOME DA DISCIPLINA

PROJETO: **DESAFIO JOVEM DO CEARÁ**

PROFESSOR: **CLAUDIA SALES** ORIENTADOR: **ALESSON MATOS**

ALUNO: **SILAS RAFAINI MUNGUBA** TURMA: **TCC 2 - NOITE**

DESENHO DA PRANCHA: **09/11**

AMPLIAÇÃO PLANTA ACADEMIA E BANHEIROS 1/100

AMPLIAÇÃO PLANTA GUARITA 1/50

AMPLIAÇÃO PLANTA TERRAÇOS JARDINS 1/100

ARQUIVO: **ARQUIVO** DATA: **05/07/2021**

FORMATO A1

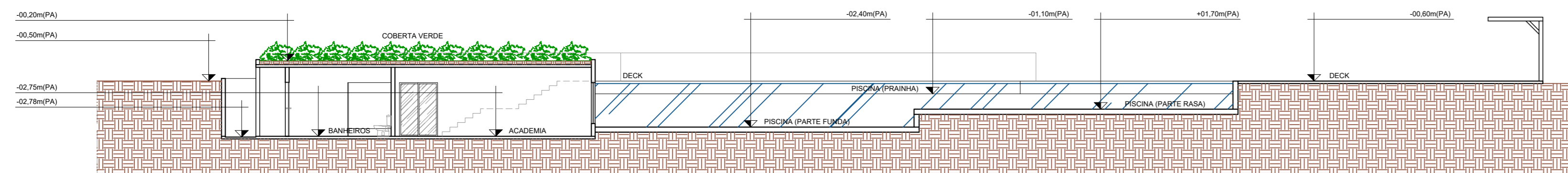
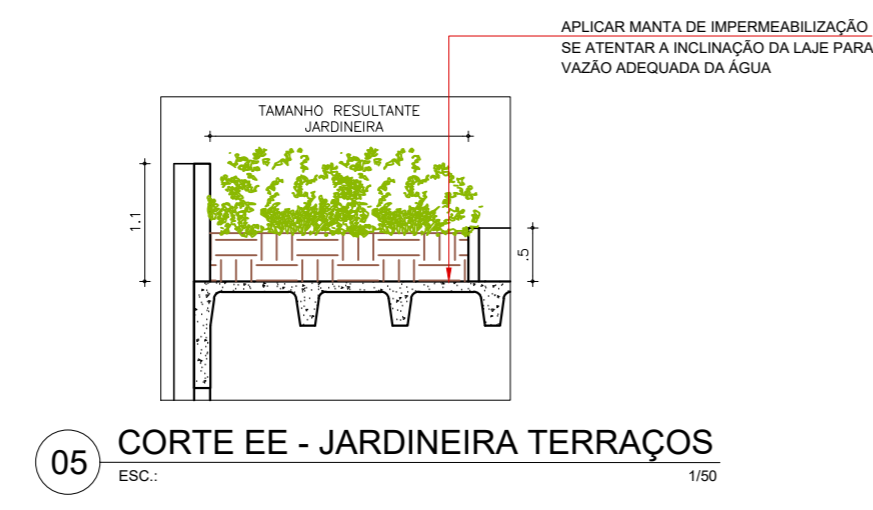
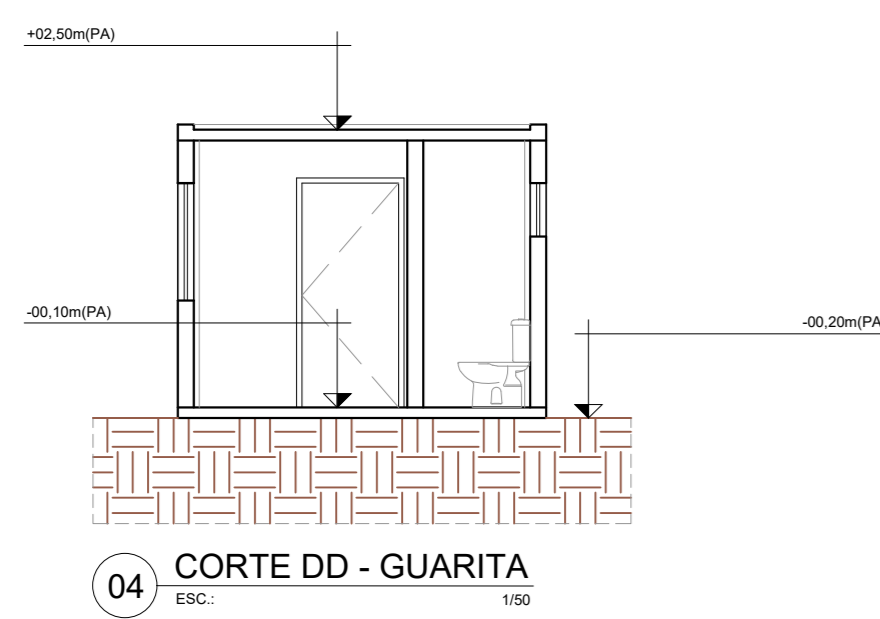

03 CORTE CC - ANEXO ACADEMIA E DECK

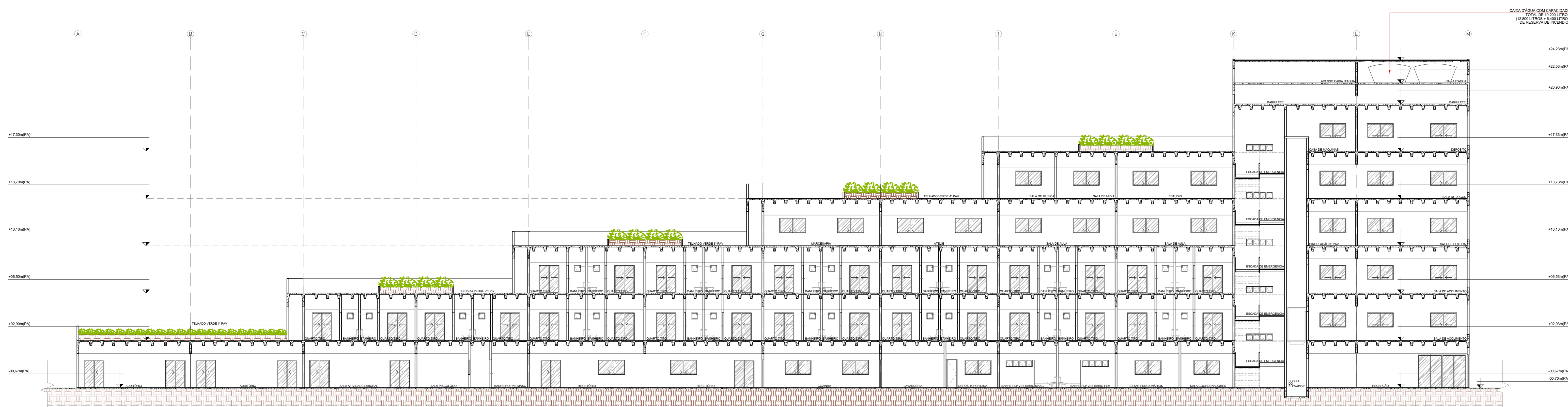

02 CORTE BB - LONGITUDINAL

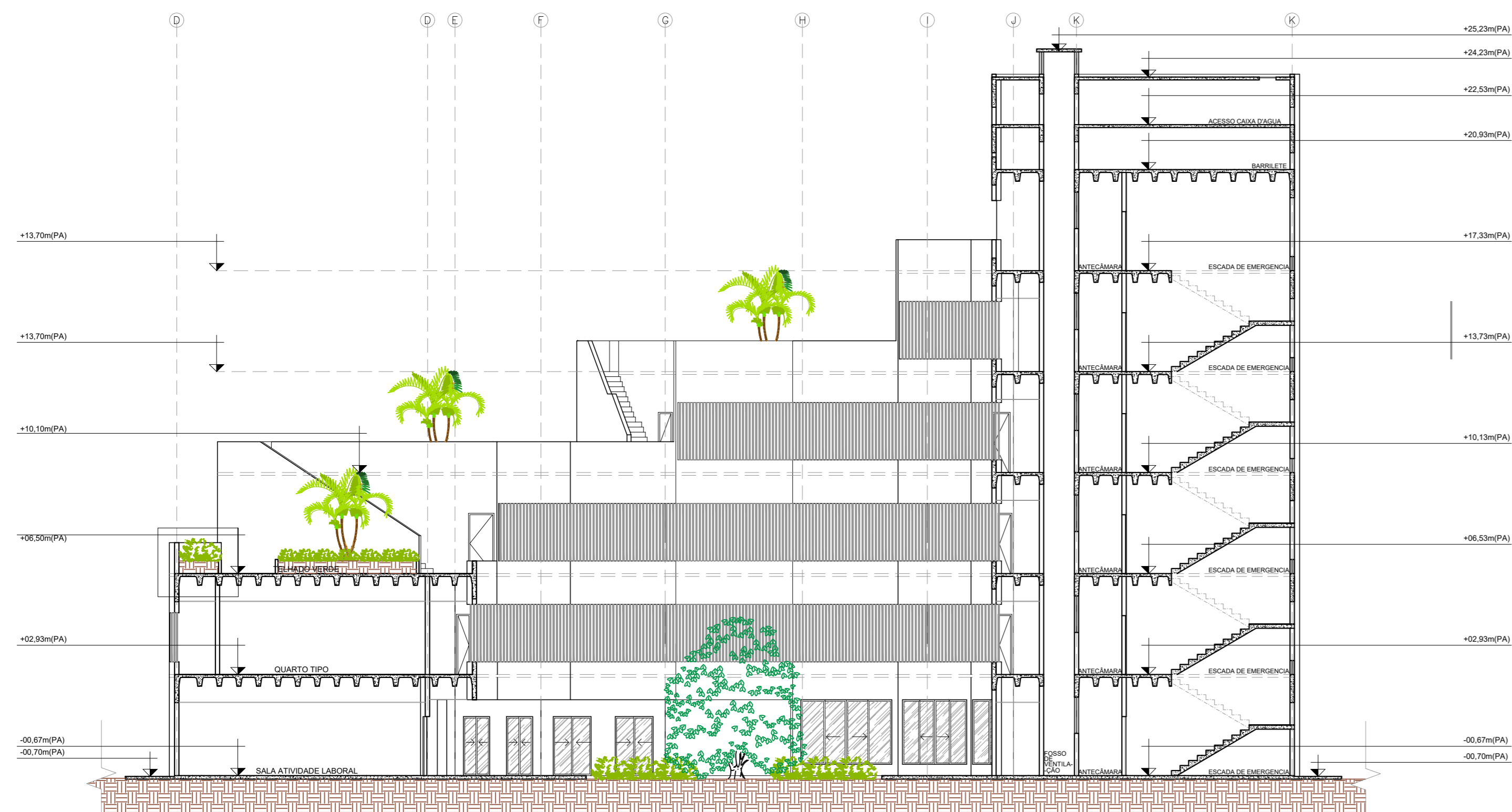

01 CORTE AA - TRANSVERSAL

ARQUITETURA E URBANISMO
NOME DA DISCIPLINA

PROJETO
DESAFIO JOVEM DO CEARÁ

PROFESSOR
DESAFIO JOVEM DO CEARÁ

ALUNO
SILAS RAFAINI MUNGUBA

DESENHO DA PRANCHA

CORTE AA - TRANSVERSAL 1/100
CORTE BB - LONGITUDINAL 1/100
CORTE CC - ACADEMIA E PISCINA 1/100
CORTE DD - GUARITA 1/50
CORTE EE - JARDINEIRA TERRAÇOS 1/50

ARQUIVO
ARQUIVO

TURMA
TCC 2 - NOITE

PRANCHA

10
11

DATA
05/07/2021

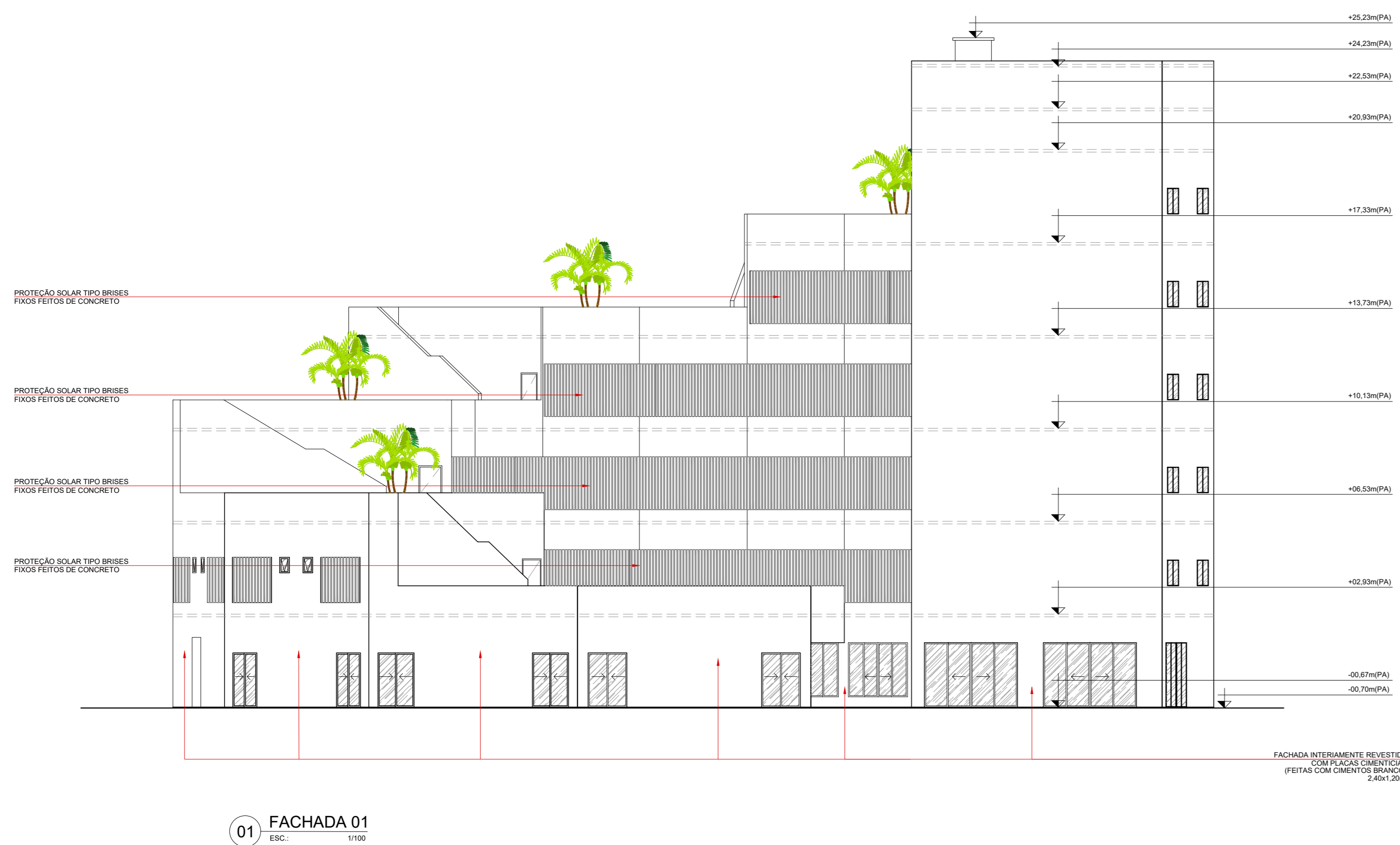

U ARQUITETURA E URBANISMO
NOME DA DISCIPLINA

PROJETO
DESAFIO JOVEM DO CEARÁ

PROFESSOR
DESAFIO JOVEM DO CEARÁ

ALUNO
SILAS RAFAINI MUNGUBA

DESENHO DA PRANCHA
FACHADA 01 1/100
FACHADA 02 1/100
FACHADA 03 1/100
FACHADA 04 1/100

ARQUIVO
ARQUIVO

TURMA
TCC 2 - NOITE

PRANCHA

11
11

DATA
05/07/2021