

QUADRO GERAL	
ÁREA DO TERRENO	2.461,81m ²
ÁREA CONSTRUÍDA	2.858,93m ²
TÉRREO	881,25m ²
1º PAVIMENTO	909,79m ²
2º PAVIMENTO	909,79m ²
MANUTENÇÃO E ZELADORIA	152,10m ²
ÍNDICE DE APROVEITAMENTO	MIN MAX
LEGISLAÇÃO	0,1 - 1,5
PROJETO	1,16
TAXA DE OCUPAÇÃO (LEGISLAÇÃO)	50%
LEGISLAÇÃO	(1.230,90m ²)
PROJETO	43,13% (1.061,89m ²)
TAXA DE PERMEABILIDADE	
LEGISLAÇÃO (MIN)	40% (984,72m ²)
PROJETO	56,87% (1.399,92m ²)

RUA VICENTE NOBRE MACÊDO

RUA VICENTE NOBRE MACÊDO

RUA FRANCISCO LEANDRO

01 PLANTA DE SITUAÇÃO
Esc.: 1/500

ARQUITETURA E URBANISMO
TRABALHO DE CONCLUSÃO DE CURSO

PROJETO: PROJETO DE AMPLIAÇÃO DO NÚCLEO DE ATENÇÃO À INFÂNCIA E ADOLESCÊNCIA
ORIENTADOR(A): ALESSON MATOS
ALUNO(A): MARINA NOGUEIRA BARBOSA

DESENHO DA PRANCHA: PLANTA DE SITUAÇÃO 1/500

ARQUIVO: DESENHOS TÉCNICOS - PRÉ BANCA (NP2)

TURMA: 2510N01
PRANCHA: 01/17
DATA: 03/06/2021

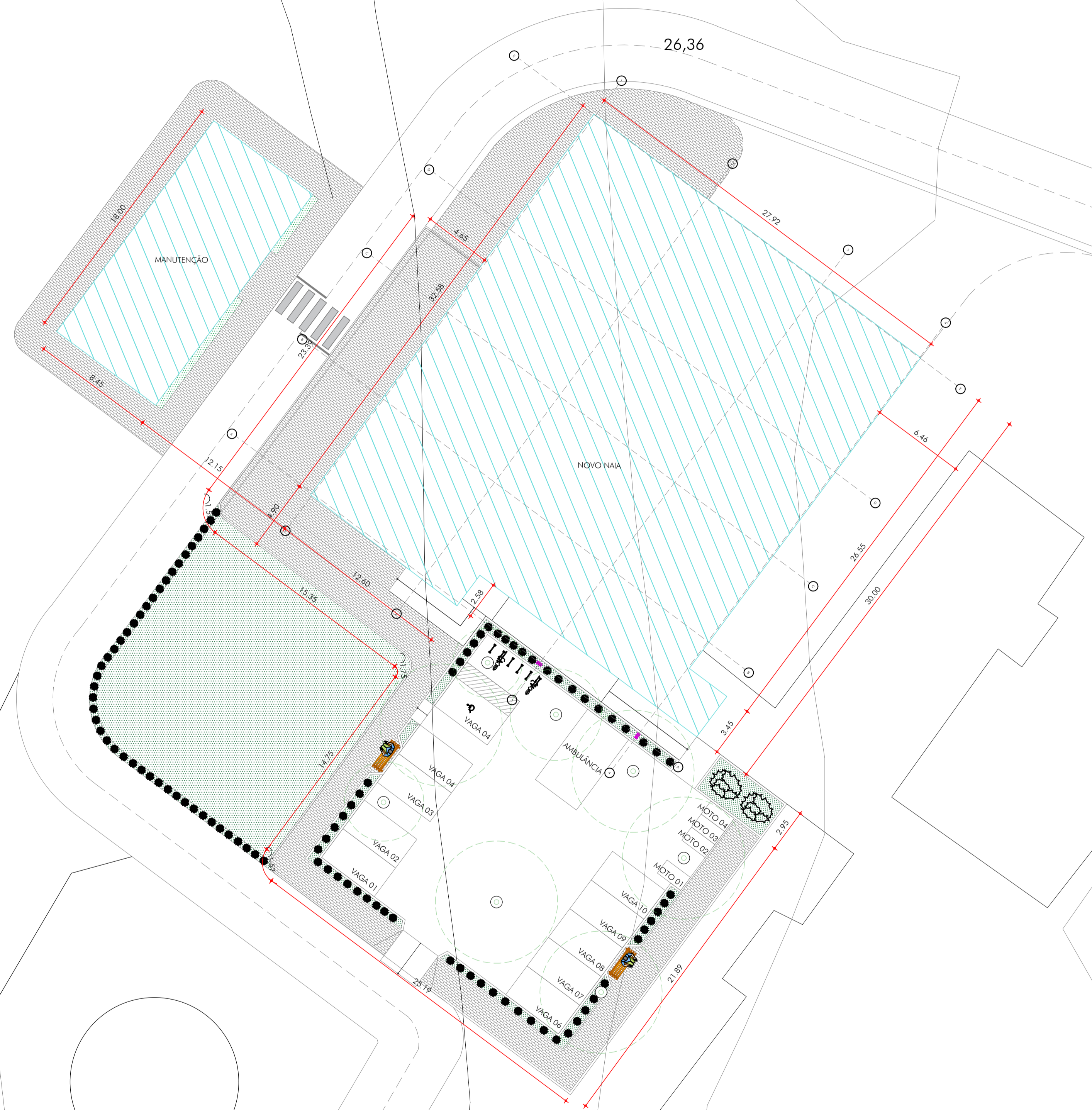
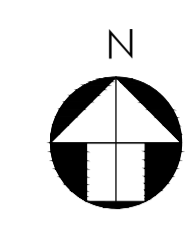

01 PLANTA DE LOCAÇÃO
Esc.: 1/200

ARQUITETURA E URBANISMO TRABALHO DE CONCLUSÃO DE CURSO		
PROJETO: PROJETO DE AMPLIAÇÃO DO NÚCLEO DE ATENÇÃO À INFÂNCIA E ADOLESCÊNCIA ORIENTADOR(A): ALESSON MATOS		
ALUNO(A): MARINA NOGUEIRA BARBOSA		TURMA: 2510N01
DESENHO DA PRANCHA: PLANTA DE LOCAÇÃO		PRANCHA: 02/17
		1/200
ARQUIVO: DESENHOS TÉCNICOS		DATA: 03/06/2021

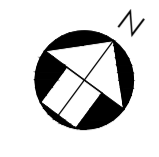
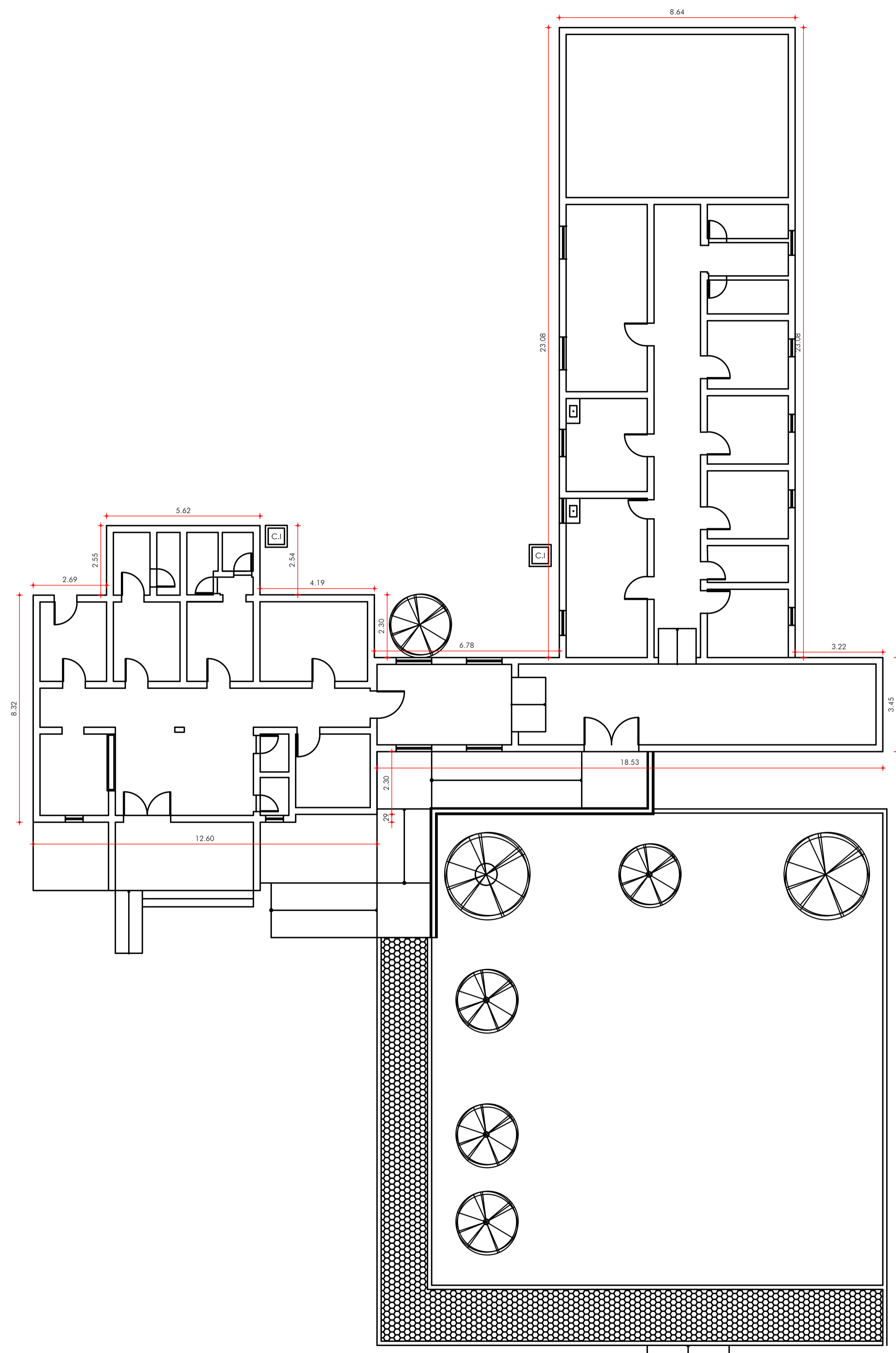

01 PLANTA BAIXA - LEVANTAMENTO
Esc. 1/100

ARQUITETURA E URBANISMO TRABALHO DE CONCLUSÃO DE CURSO	
PROJETO PROJETO DE AMPLIAÇÃO DO NÚCLEO DE ATENÇÃO À INFÂNCIA E ADOLESCÊNCIA	
ORIENTADOR(A) ALESSON MATOS	
ALUNO(A) MARINA NOGUEIRA BARBOSA	TURMA 2510N01
DESENHO DA PRANCHA PLANTA BAIXA - LEVANTAMENTO 1/100	PRANCHA 03 / 17
ARQUIVO DESENHOS TÉCNICOS - PRÉ BANCA (NP2)	DATA 03/06/2021

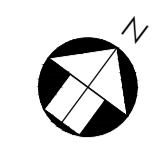
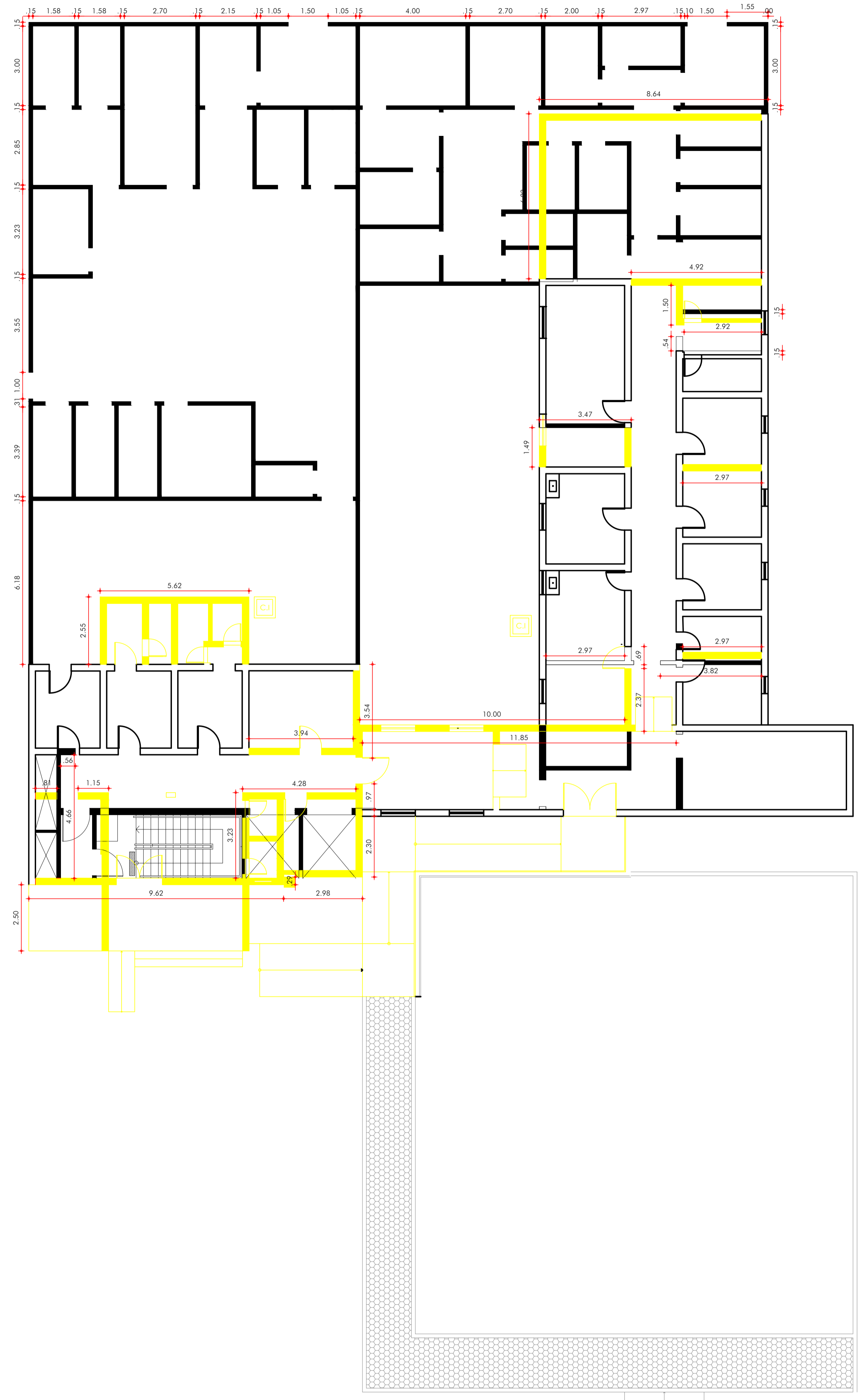

LEGENDA CONSTRUIR / DEMOLIR	
	A SER MANTIDO
	A DEMOLIR
	A CONSTRUIR

01 PLANTA BAIXA - DEMOLIR E CONSTRUIR
Esc.: 1/100

TRABALHO DE CONCLUSÃO DE CURSO	
PROJETO PROJETO DE AMPLIAÇÃO DO NÚCLEO DE ATENÇÃO À INFÂNCIA E ADOLESCÊNCIA	
ORIENTADOR(A) ALESSON MATOS	
ALUNO(A) MARINA NOGUEIRA BARBOSA	TURMA 2510N01
DESENHO DA PRANCHA PLANTA BAIXA - DEMOLIR E CONSTRUIR 1/100	PRANCHA 04 / 17
ARQUIVO DESENHOS TÉCNICOS - PRÉ BANCA (NP2)	DATA 03/06/2021

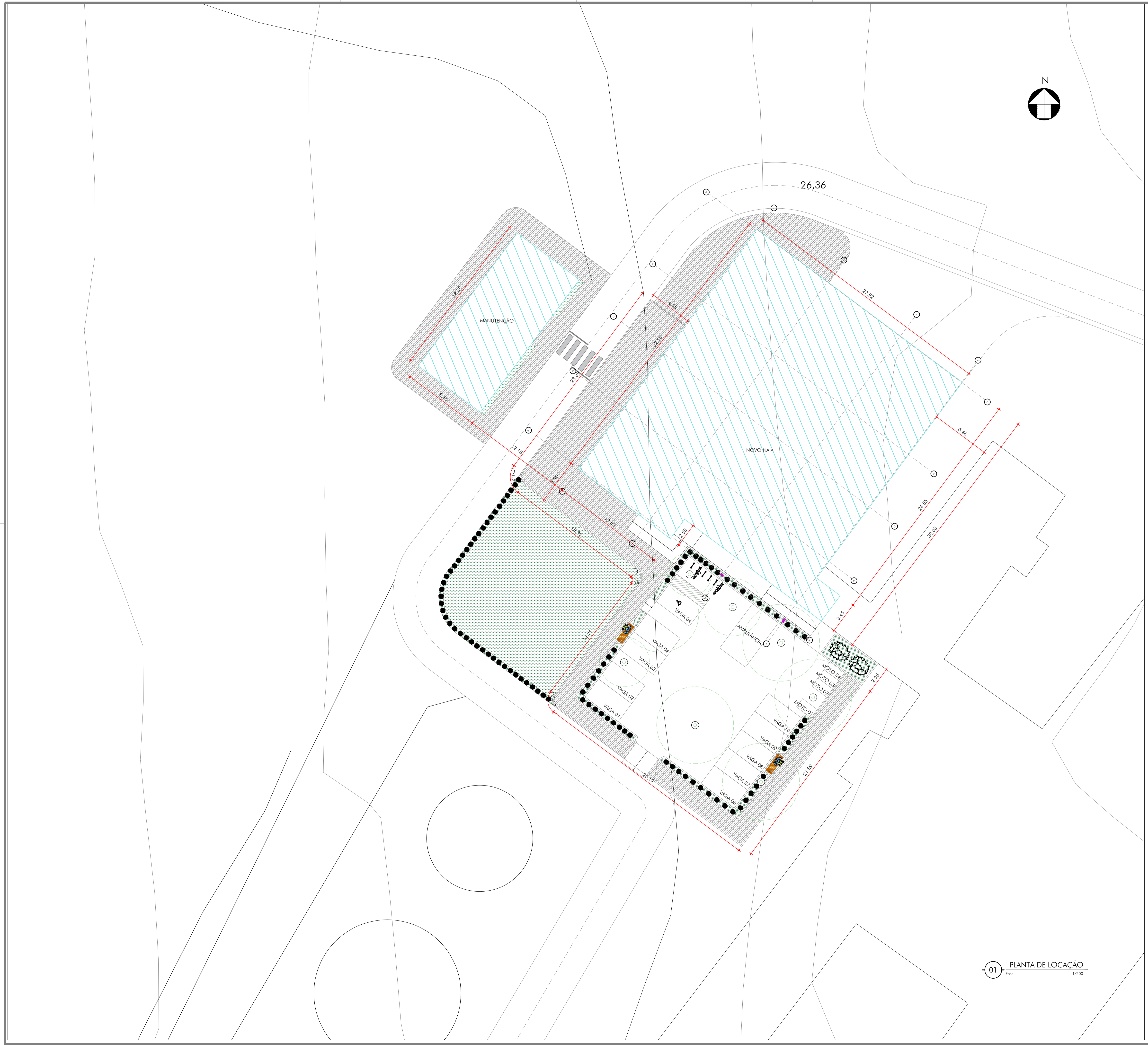

01 PLANTA DE LOCAÇÃO
Esc.: 1/200

U ARQUITETURA E URBANISMO
TRABALHO DE CONCLUSÃO DE CURSO

PROJETO: PROJETO DE AMPLIAÇÃO DO NÚCLEO DE ATENÇÃO À INFÂNCIA E ADOLESCÊNCIA

ORIENTADOR(A): ALESSON MATOS

ALUNO(A): MARINA NOGUEIRA BARBOSA

DESENHO DA PRANCHA: PLANTA DE LOCAÇÃO

1/200

02 / 17

ARQUIVO: DESENHOS TÉCNICOS

DATA: 03/06/2021



01 PLANTA BAIXA - TÉRREO
Esc. 1/75

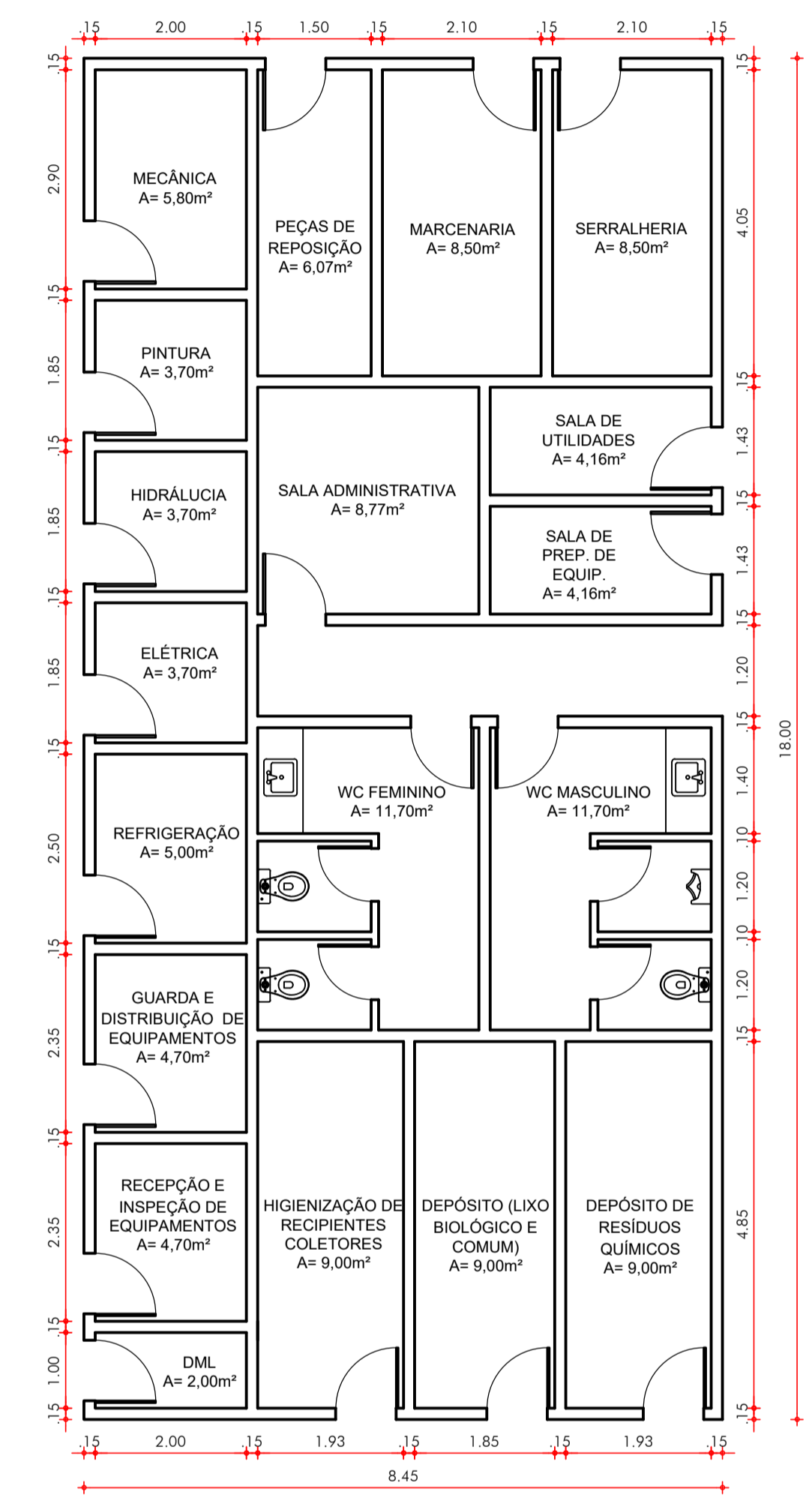

02 PLANTA BAIXA - MANUTENÇÃO
Esc. 1/75

ARQUITETURA E URBANISMO
TRABALHO DE CONCLUSÃO DE CURSO

PROJETO: PROJETO DE AMPLIAÇÃO DO NÚCLEO DE ATENÇÃO À INFÂNCIA E ADOLESCÊNCIA
ORIENTADOR(A): ALESSON MATOS

ALUNO(A): MARINA NOGUEIRA BARBOSA	TURMA: 2510N01
DESENHO DA PRANCHA: PLANTA BAIXA - TÉRREO 1/75	PRANCHA: 06/17
DESENHO DA PRANCHA: PLANTA BAIXA - MANUTENÇÃO 1/75	

ARQUIVO: DESENHOS TÉCNICOS - PRÉ BANCA (NP2) DATA: 03/06/2021



01 PLANTA BAIXA - 1º PAVIMENTO

 ARQUITETURA E URBANISMO TRABALHO DE CONCLUSÃO DE CURSO	
PROJETO PROJETO DE AMPLIAÇÃO DO NÚCLEO DE ATENÇÃO À INFÂNCIA E ADOLESCÊNCIA	
ORIENTADOR(A) ALESSON MATOS	
ALUNO(A) MARINA NOGUEIRA BARBOSA	TURMA 2510N01
DESENHO DA PRANCHA PLANTA BAIXA - 1º PAVIMENTO	PRANCHA 175
07 17	
ARQUIVO DESENHOS TÉCNICOS - PRÉ BANCA (NP2)	DATA 03/06/2021

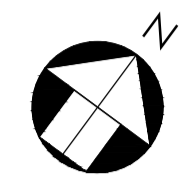

01 PLANTA BAIXA - 2º PAVIMENTO

ARQUITETURA E URBANISMO
TRABALHO DE CONCLUSÃO DE CURSO

PROJETO PROJETO DE AMPLIAÇÃO DO NÚCLEO DE ATENÇÃO À INFÂNCIA E ADOLESCÊNCIA	
ORIENTADOR(A) ALESSON MATOS	
ALUNO(A) MARINA NOGUEIRA BARBOSA	TURMA 2510N01
DESENHO DA PRANCHA PLANTA BAIXA - 2º PAVIMENTO	PRANCHA 08 / 17
ARQUIVO DESENHOS TÉCNICOS - PRÉ BANCA (NP2)	DATA 03/06/2021

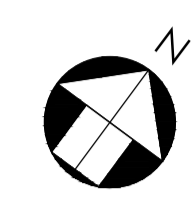
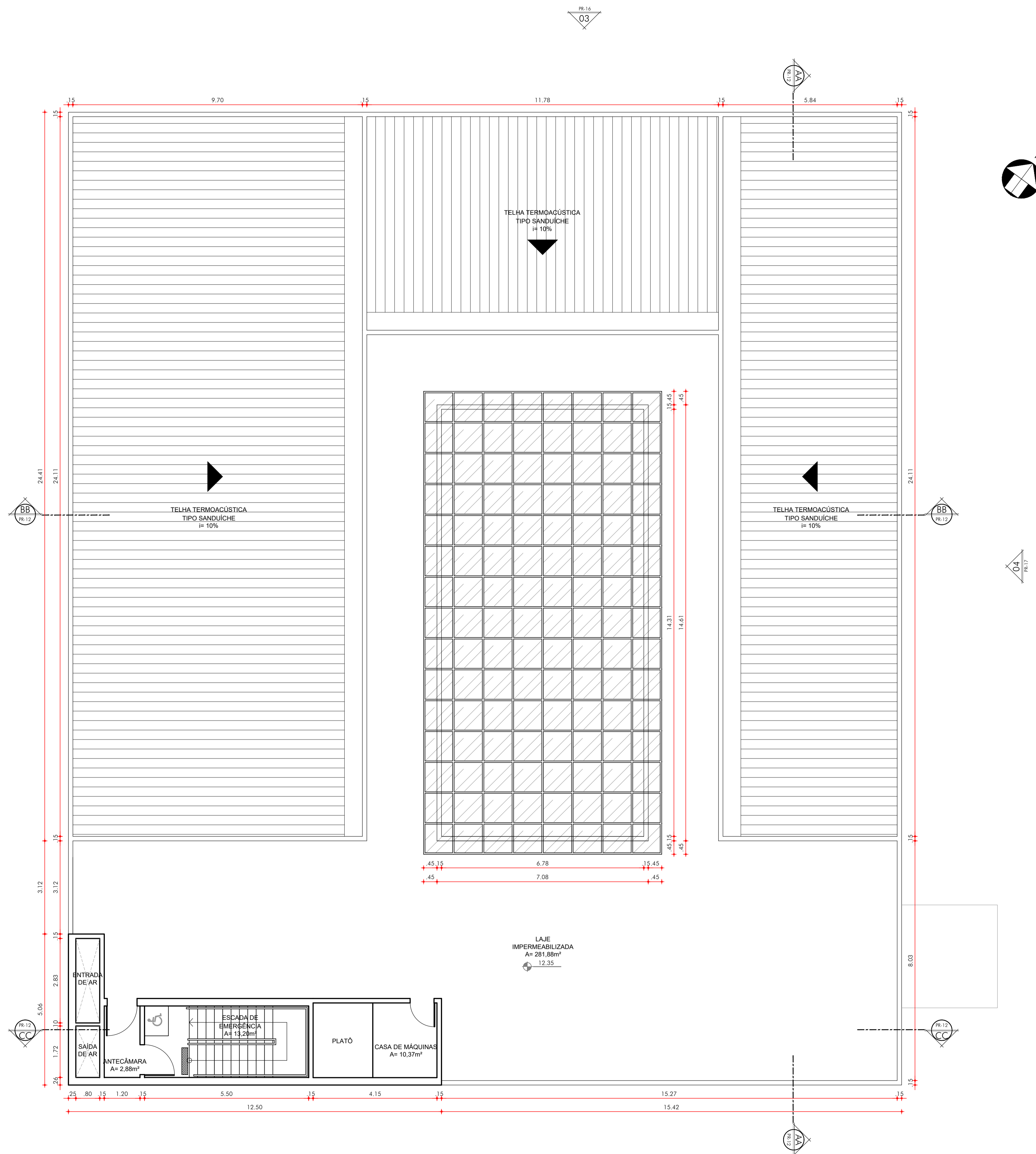

01 - PLANTA BAIXA - CASA DE MÁQUINAS
Esc: 1/75

	
PROJETO PROJETO DE AMPLIAÇÃO DO NÚCLEO DE ATENÇÃO À INFÂNCIA E ADOLESCÊNCIA	
ORIENTADOR(A) ALESSON MATOS	
ALUNO(A) MARINA NOGUEIRA BARBOSA	TURMA 2510N01
DESENHO DA PRANCHA PLANTA BAIXA - CASA DE MÁQUINAS 1/75	PRANCHA 09/17
ARQUIVO DESENHOS TÉCNICOS - PRÉ BANCA (NP2)	DATA 03/06/2021

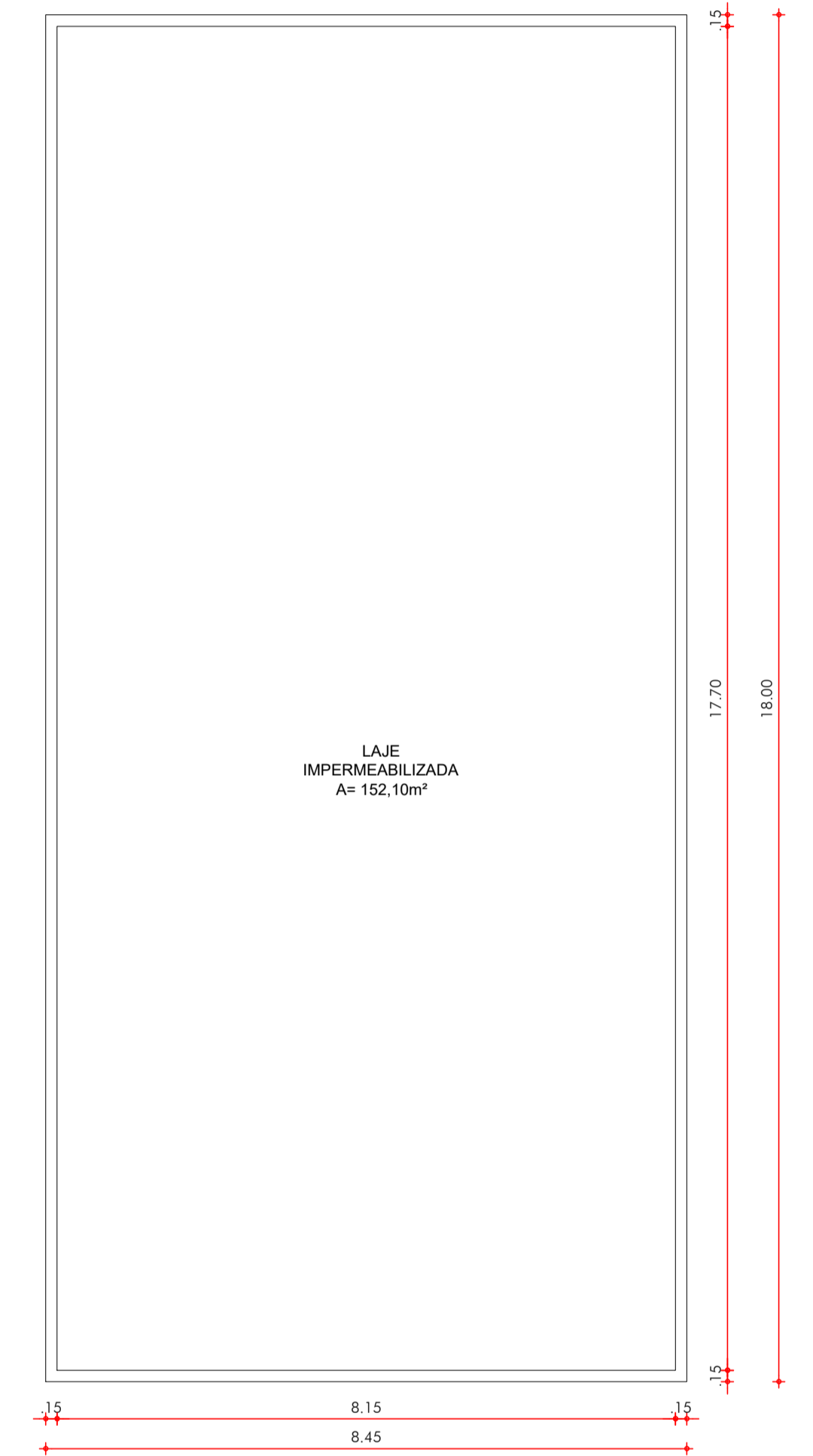
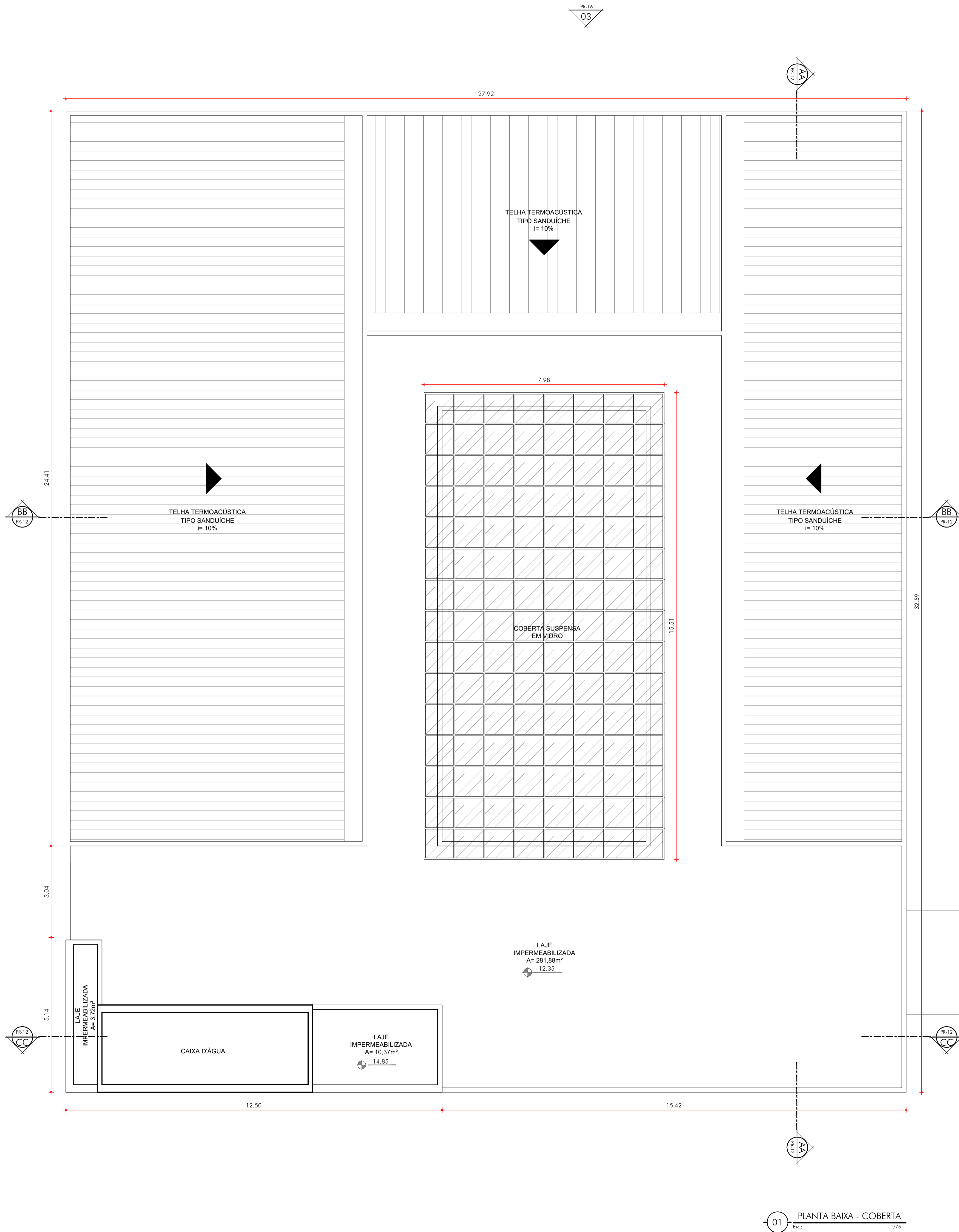

01 PLANTA BAIXA - COBERTA
Esc.: 1/75

02 PLANTA BAIXA - COBERTA MANUTENÇÃO
Esc.: 1/75

ARQUITETURA E URBANISMO TRABALHO DE CONCLUSÃO DE CURSO	
PROJETO PROJETO DE AMPLIAÇÃO DO NÚCLEO DE ATENÇÃO À INFÂNCIA E ADOLESCÊNCIA ORIENTADOR(A) ALESSON MATOS	
ALUNO(A) MARINA NOGUEIRA BARBOSA	TURMA 2510N01
DESENHO DA PRANCHA PLANTA BAIXA - COBERTA 1/75 PLANTA BAIXA - COBERTA MANUTENÇÃO 1/75	PRANCHA <div style="font-size: 2em; font-weight: bold; text-align: center;">10 / 17</div>
ARQUIVO DESENHOS TÉCNICOS - PRÉ BANCA (NP2)	DATA 03/06/2021



01 CORTE AA
Esc.: 1/50

ARQUITETURA E URBANISMO TRABALHO DE CONCLUSÃO DE CURSO	
PROJETO PROJETO DE AMPLIAÇÃO DO NÚCLEO DE ATENÇÃO À INFÂNCIA E ADOLESCÊNCIA	
ORIENTADOR(A) ALESSON MATOS	
ALUNO(A) MARINA NOGUEIRA BARBOSA	TURMA 2510N01
DESENHO DA PRANCHA CORTE AA	PRANCHA 11/17
ARQUIVO DESENHOS TÉCNICOS - PRÉ BANCA (NP2)	DATA 03/06/2021

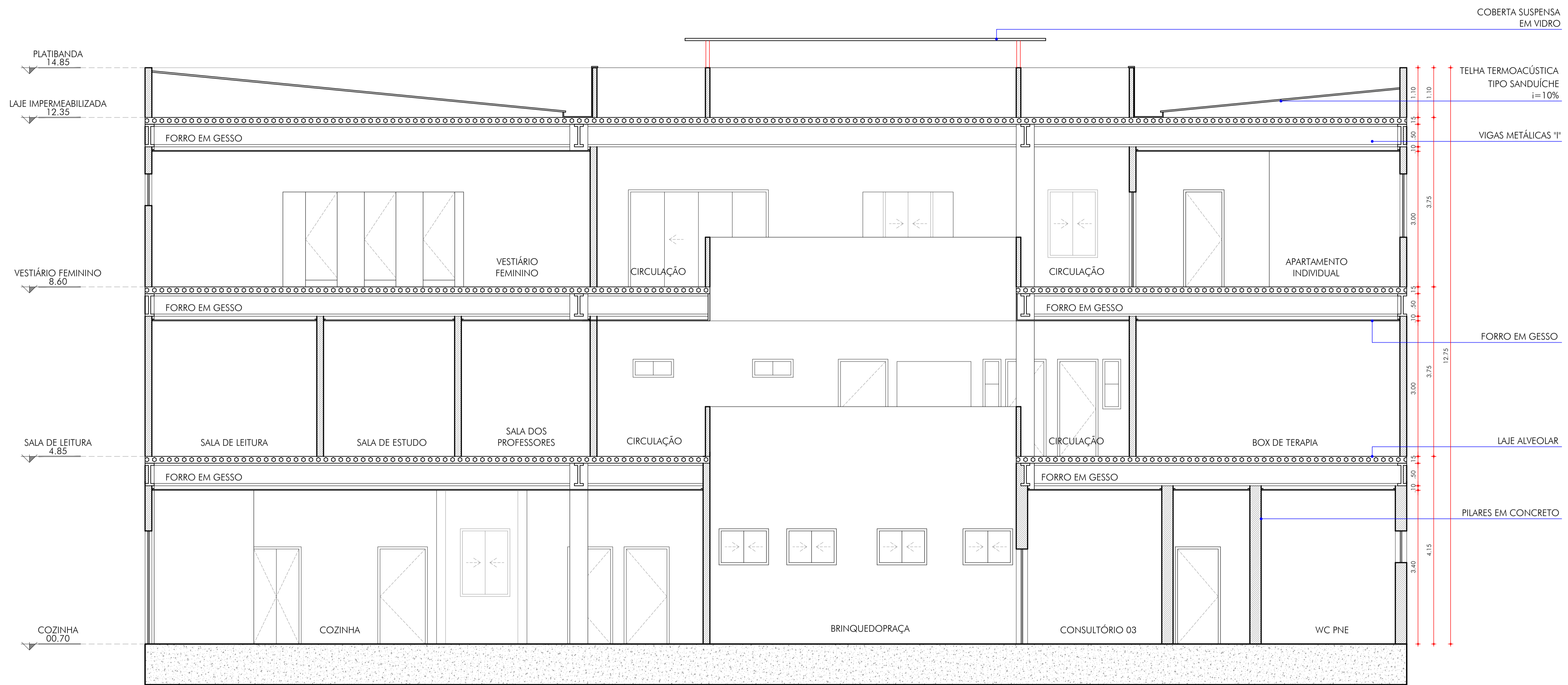

01 CORTE BB
Esc.: 1/75

ARQUITETURA E URBANISMO TRABALHO DE CONCLUSÃO DE CURSO	
PROJETO PROJETO DE AMPLIAÇÃO DO NÚCLEO DE ATENÇÃO À INFÂNCIA E ADOLESCÊNCIA	
ORIENTADOR(A) ALESSON MATOS	
ALUNO(A) MARINA NOGUEIRA BARBOSA	TURMA 2510N01
DESENHO DA PRANCHA CORTE BB	PRANCHA 12/17
ARQUIVO DESENHOS TÉCNICOS - PRÉ BANCA (NP2)	DATA 03/06/2021

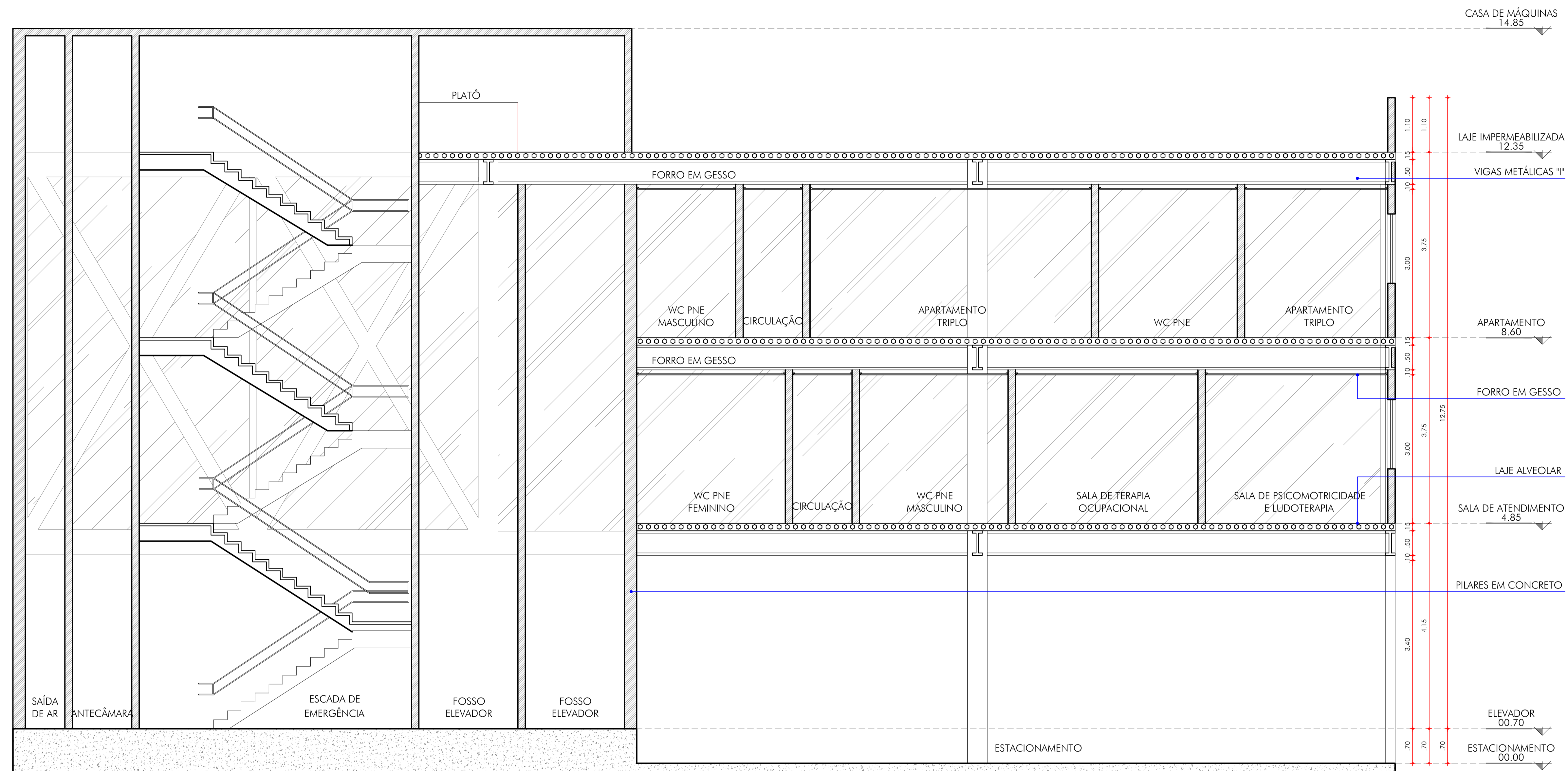

01 CORTE CC
Esc.: 1/75

ARQUITETURA E URBANISMO TRABALHO DE CONCLUSÃO DE CURSO	
PROJETO PROJETO DE AMPLIAÇÃO DO NÚCLEO DE ATENÇÃO À INFÂNCIA E ADOLESCÊNCIA	
ORIENTADOR(A) ALESSON MATOS	
ALUNO(A) MARINA NOGUEIRA BARBOSA	TURMA 2510N01
DESENHO DA PRANCHA CORTE CC	PRANCHA 13/17
ARQUIVO DESENHOS TÉCNICOS - PRÉ BANCA (NP2)	DATA 03/06/2021

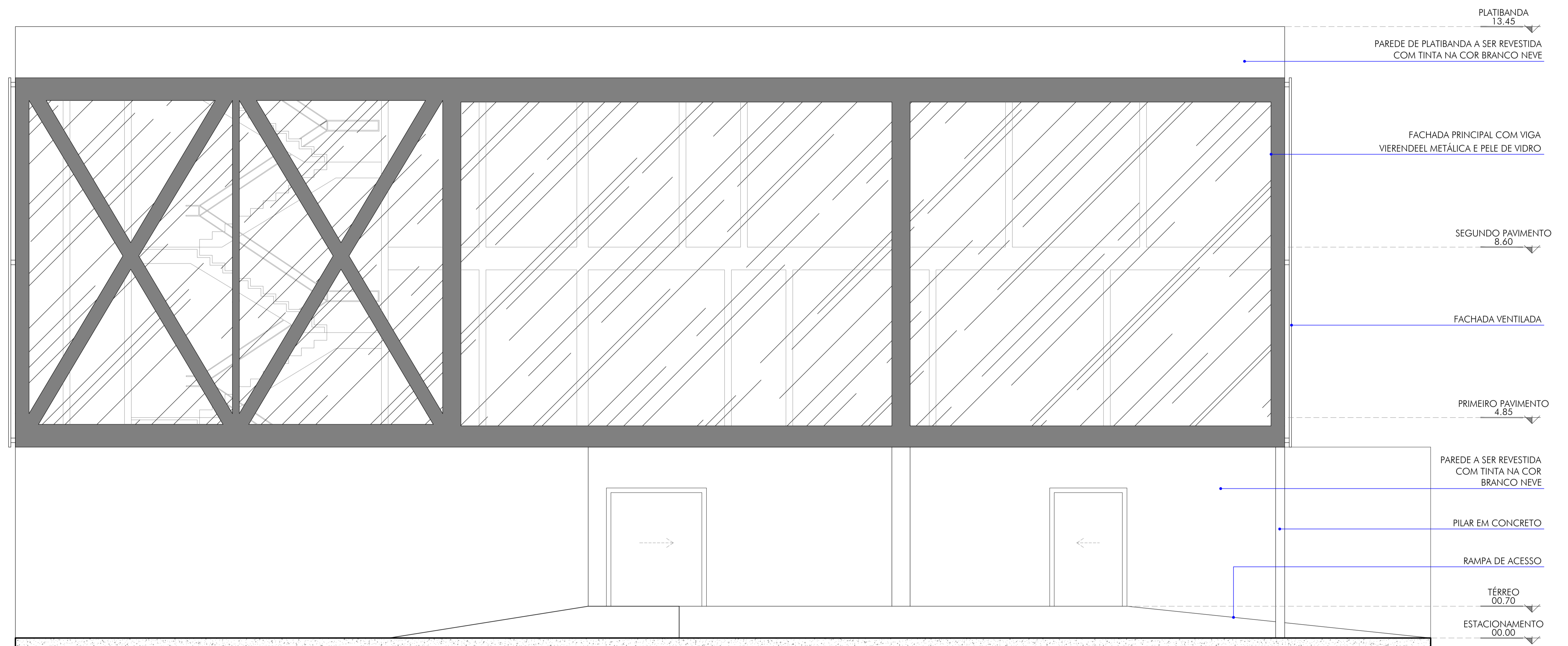

01 FACHADA 01
Esc.: 1/75

U ARQUITETURA E URBANISMO TRABALHO DE CONCLUSÃO DE CURSO	
PROJETO PROJETO DE AMPLIAÇÃO DO NÚCLEO DE ATENÇÃO À INFÂNCIA E ADOLESCÊNCIA	
ORIENTADOR(A) ALESSON MATOS	
ALUNO(A) MARINA NOGUEIRA BARBOSA	TURMA 2510N01
DESENHO DA PRANCHA FACHADA 01	PRANCHA 14/17
ARQUIVO DESENHOS TÉCNICOS - PRÉ BANCA (NP2)	DATA 03/06/2021

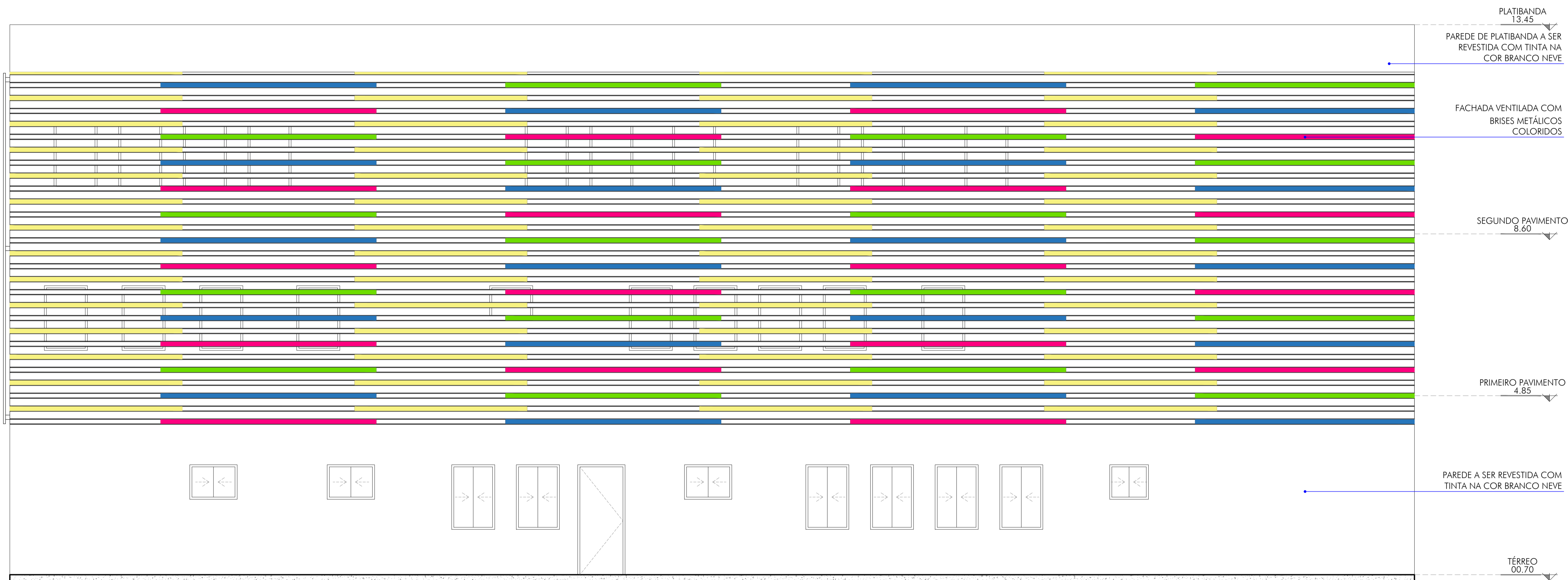

01 FACHADA 02
Esc.: 1/75

ARQUITETURA E URBANISMO TRABALHO DE CONCLUSÃO DE CURSO	
PROJETO PROJETO DE AMPLIAÇÃO DO NÚCLEO DE ATENÇÃO À INFÂNCIA E ADOLESCÊNCIA	
ORIENTADOR(A) ALESSON MATOS	
ALUNO(A) MARINA NOGUEIRA BARBOSA	TURMA 2510N01
DESENHO DA PRANCHA FACHADA 02	PRANCHA 15/17
ARQUIVO DESENHOS TÉCNICOS - PRÉ BANCA (NP2)	DATA 03/06/2021



01 FACHADA 03
Esc.: 1/75

ARQUITETURA E URBANISMO TRABALHO DE CONCLUSÃO DE CURSO	
PROJETO PROJETO DE AMPLIAÇÃO DO NÚCLEO DE ATENÇÃO À INFÂNCIA E ADOLESCÊNCIA	
ORIENTADOR(A) ALESSON MATOS	
ALUNO(A) MARINA NOGUEIRA BARBOSA	TURMA 2510N01
DESENHO DA PRANCHA FACHADA 03	PRANCHA 16/17
ARQUIVO DESENHOS TÉCNICOS - PRÉ BANCA (NP2)	DATA 03/06/2021



01 FACHADA 04
Esc.: 1/75

ARQUITETURA E URBANISMO TRABALHO DE CONCLUSÃO DE CURSO	
PROJETO PROJETO DE AMPLIAÇÃO DO NÚCLEO DE ATENÇÃO À INFÂNCIA E ADOLESCÊNCIA	
ORIENTADOR(A) ALESSON MATOS	
ALUNO(A) MARINA NOGUEIRA BARBOSA	TURMA 2510N01
DESENHO DA PRANCHA FACHADA 04	PRANCHA 17/17
ARQUIVO DESENHOS TÉCNICOS - PRÉ BANCA (NP2)	DATA 03/06/2021