

3 PLANTA DE IMPLANTAÇÃO  
ESCALA 1:250

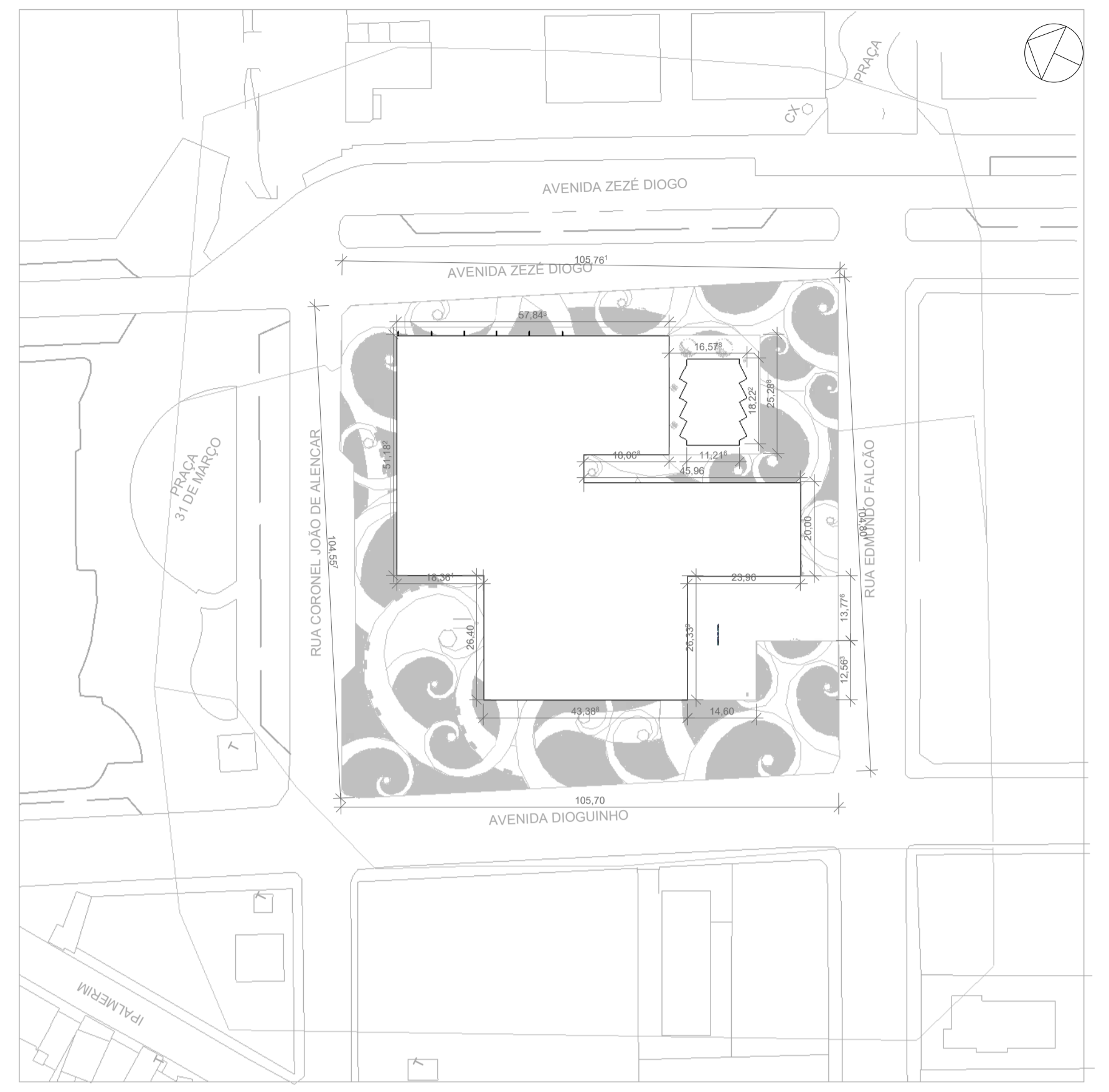

1 SITUAÇÃO  
ESCALA 1:1000



2 VISTA AÉREA  
ESCALA 1:1

**PARÂMETROS URBANÍSTICOS**  
 Terreno Total: 10.973,30m<sup>2</sup>  
 TX Ocupação: 37,56%  
 Índice de Aprov.: 0,40  
 TX de Perm.: 40,70%  
 Altura Máxima: 9,0m

<b>ARQUITETURA E URBANISMO</b>	
TRABALHO DE CONCLUSÃO DE CURSO II	
PROJETO: CENTRO DE APOIO PSICOLÓGICO E BEM-ESTAR SOCIAL PARA JOVENS	
ORIENTADORA: DEBORAH LINS	
ALUNA MATRICULA: MARIA DANIELA LIMA SILVEIRA / 15.1.001877	
DESENHOS DA PRANCHA: PLANTA DE SITUAÇÃO E IMPLANTAÇÃO	TURMA: Nº DA PRANCHA <b>01</b>
ETAPA: ENTREGA FINAL	Como indicado DATA:

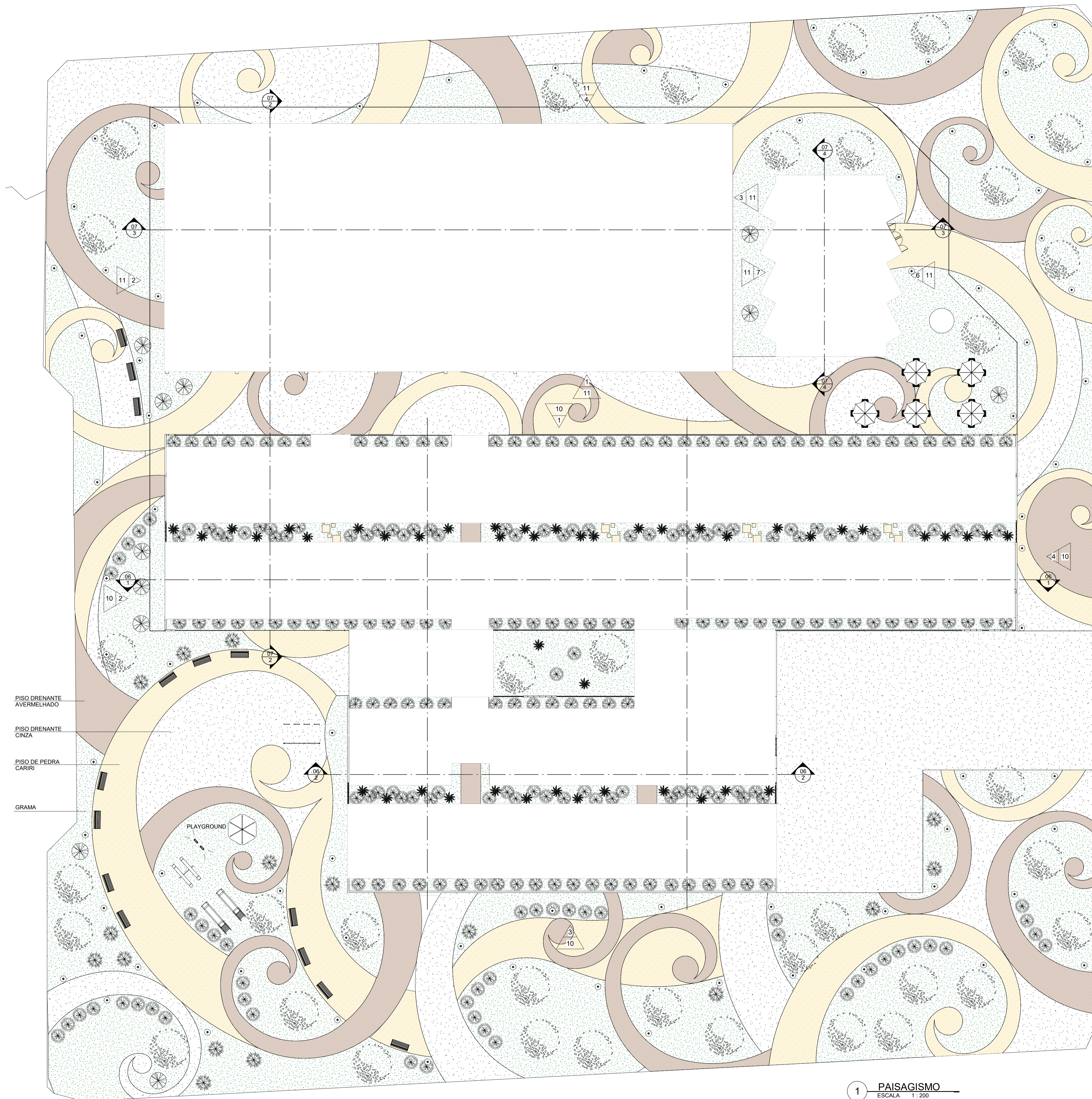

1 PAISAGISMO  
ESCALA 1:200

<b>ARQUITETURA E URBANISMO</b> TRABALHO DE CONCLUSÃO DE CURSO II	
PROJETO: CENTRO DE APOIO PSICOLÓGICO E BEM-ESTAR SOCIAL PARA JOVENS	
ORIENTADORA: DEBORAH LINS	
ALUNA/ MATRICULA: MARIA DANIELA LIMA SILVEIRA / 15.1.001877	
DESENHOS DA PRANCHA: PLANTA DE PAISAGISMO	
ETAPA: ENTREGA FINAL	TURMA: N° DA PRANCHA <b>02</b> DATA:
1 : 200	

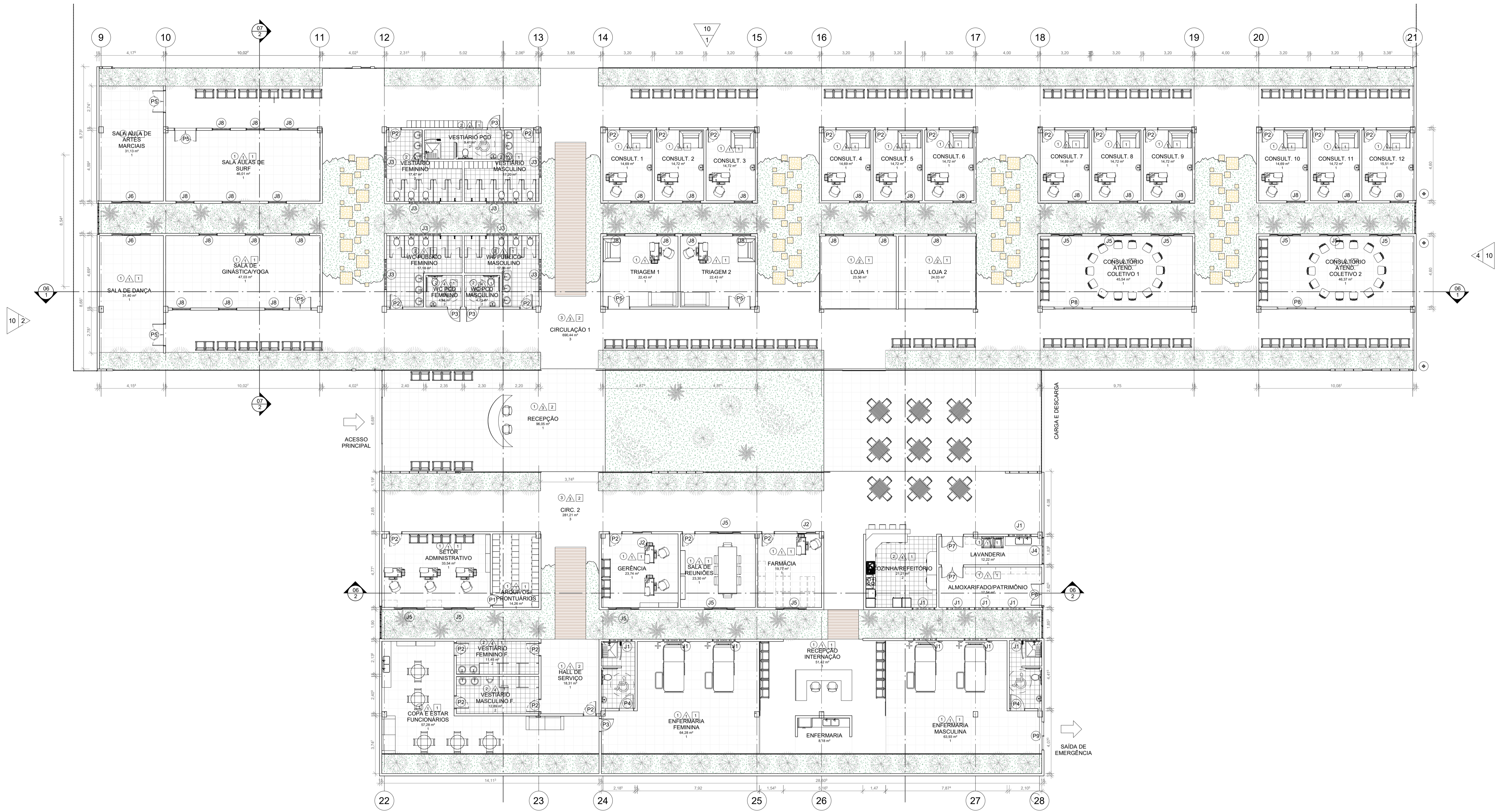

1 PLANTA BAIXA BLOCO 01  
 ESCALA 1:125

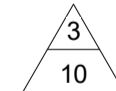

QUANTITATIVO DE PORTAS E GRADIS				
CÓD	QT	COMPRIMENTO	ALTURA	DESCRIÇÃO
P1	3	0,760	2,100	Porta de madeira semicoxa com forras de madeira
P2	26	0,800	2,100	PORTA SIMPLES LEVA
P3	6	0,960	2,100	Porta de abas de madeira, semicoxa com forras de madeira
P4	2	0,960	2,100	Porta de madeira semicoxa com forras de madeira
P5	6	1,400	2,100	
P6	3	1,460	2,100	Porta de madeira semicoxa com forras de madeira
P7	2	1,460	2,100	Porta de madeira semicoxa com forras de madeira
P8	3	2,900	2,100	
P9	1	1,830	2,134	

QUANTITATIVO DE JANELAS				
CÓD	QT	COMPRIMENTO	ALTURA	DESCRIÇÃO
J1	11	1,500	0,500	Janela simples de alumínio e vidro
J2	2	1,200	1,000	
J3	8	2,000	1,000	Janela simples de alumínio e vidro
J4	3	1,750	1,200	Janela simples de alumínio e vidro
J5	12	2,000	1,500	
J6	2	2,400	1,500	
J7	12	1,500	2,000	Janela simples de alumínio e vidro
J8	31	1,200	2,100	Janela simples de alumínio e vidro

- CLASSIFICAÇÃO DOS REVESTIMENTOS
- PISO
1. CERÂMICA 60x60. COR BRANCO GELO
  2. CERÂMICA 30x30. COR BRANCA
  3. CIMENTO QUEIMADO POLIDO
- PAREDE
1. PINTURA LATEX COR BRANCA
  2. PANO DE VIDRO 2,50x1,80m
  3. MADEIRA E PANO DE VIDRO
  4. CERÂMICA 30x30 ATÉ H:1,80m, COR BRANCA
- FORRO/COBERTA
1. GESSO ACARTONADO, 10cm
  2. COBERTA TELHA SANDUICHE
  3. COBERTA METÁLICA
  4. TETO VERDE

**ARQUITETURA E URBANISMO**  
 TRABALHO DE CONCLUSÃO DE CURSO II

PROJETO:  
 CENTRO DE APOIO PSICOLÓGICO E BEM-ESTAR SOCIAL PARA JOVENS

ORIENTADORA:  
 DEBORAH LINS

ALUNA MATRICULA:  
 MARIA DANIELA LIMA SILVEIRA / 15.1.001877

DESENHOS DA PRANCHA:  
 PLANTA BAIXA BLOCO 01

ETAPA:  
 ENTREGA FINAL

TURMA:  
 N° DA PRANCHA

1:125

**03**

DATA:

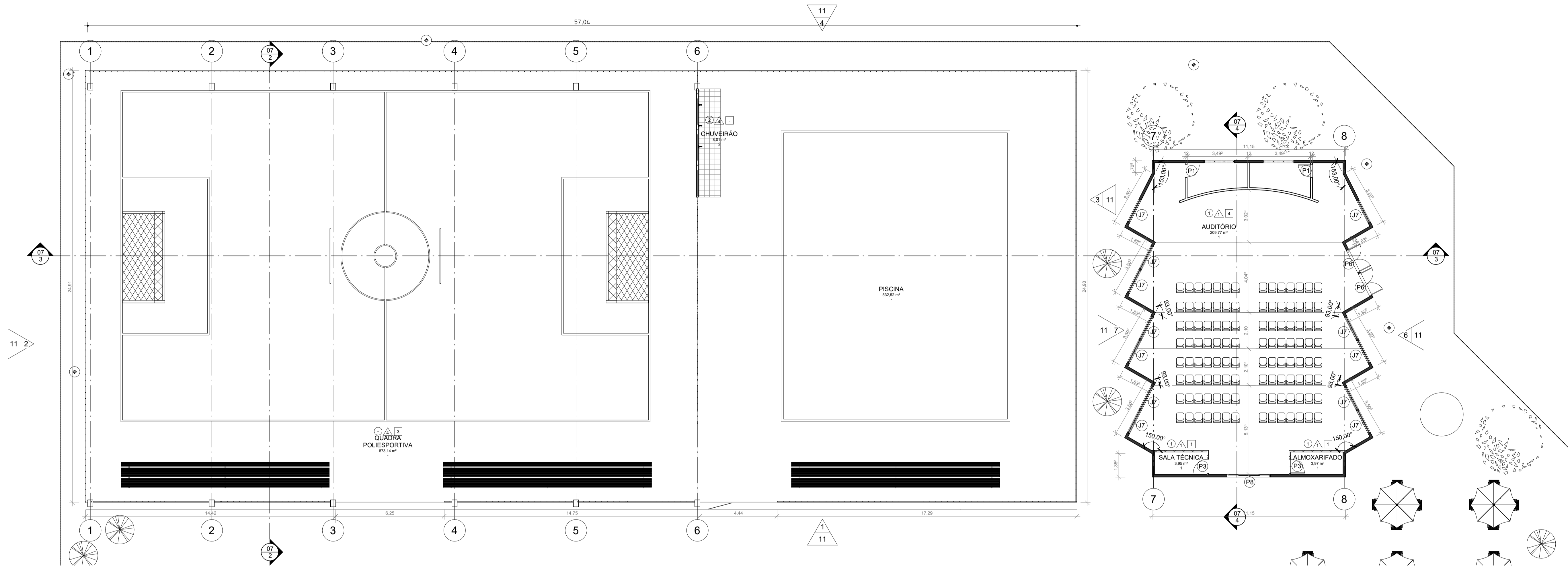

1 PLANTA BAIXA BLOCO 02  
ESCALA 1:125

QUANTITATIVO DE PORTAS E GRADIS

CÓD	QT	COMPRIMENTO	ALTURA	DESCRIÇÃO
P1	3	0.760	2.100	Porta de madeira semicoma com forras de madeira
P2	29	0.860	2.100	PORTA SIMIL-ES LISA
P3	6	0.860	2.100	Porta de abrir de madeira, semicoma com forras de madeira
P4	2	0.860	2.100	Porta de madeira semicoma com forras de madeira
P5	3	1.460	2.100	Porta de madeira semicoma com forras de madeira
P6	3	1.460	2.100	Porta de madeira semicoma com forras de madeira
P7	2	1.460	2.100	Porta de madeira semicoma com forras de madeira
P8	3	2.500	2.100	Porta de madeira semicoma com forras de madeira
P9	1	1.830	2.134	Porta de madeira semicoma com forras de madeira

QUANTITATIVO DE JANELAS

CÓD	QT	COMPRIMENTO	ALTURA	DESCRIÇÃO
J1	11	1.500	0.500	Janela simples de alumínio e vidro
J2	2	1.200	1.000	Janela simples de alumínio e vidro
J3	8	2.000	1.000	Janela simples de alumínio e vidro
J4	3	1.750	1.200	Janela simples de alumínio e vidro
J5	12	2.000	1.500	Janela simples de alumínio e vidro
J6	2	2.500	1.600	Janela simples de alumínio e vidro
J7	12	1.500	2.000	Janela simples de alumínio e vidro
J8	31	1.200	2.100	Janela simples de alumínio e vidro

CLASSIFICAÇÃO DOS REVESTIMENTOS

PISO

- CERÂMICA 60x60, COR BRANCO GELO
- CERÂMICA 30x30, COR BRANCA
- CIMENTO QUEIMADO POLIDO

PAREDE

- PINTURA LATEX COR BRANCA
- PANO DE VIDRO 2,50x1,60m
- MADEIRA E PANO DE VIDRO
- CERÂMICA 30x30 ATÉ H:1,80m, COR BRANCA

FORRO/COBERTA

- GESSO ACARTONADO, 10cm
- COBERTA TELHA SANDUICHE
- COBERTA METÁLICA
- TETO VERDE

**ARQUITETURA E URBANISMO**  
TRABALHO DE CONCLUSÃO DE CURSO II

PROJETO:  
CENTRO DE APOIO PSICOLÓGICO E BEM-ESTAR SOCIAL PARA JOVENS

ORIENTADORA:  
DEBORAH LINS

ALUNA/ MATRICULA:  
MARIA DANIELA LIMA SILVEIRA / 15.1.001877

DESENHOS DA PRANCHA:  
PLANTA BAIXA BLOCO 02

ETAPA:  
ENTREGA FINAL

TURMA:  
Nº DA PRANCHA

1:125

04

DATA:

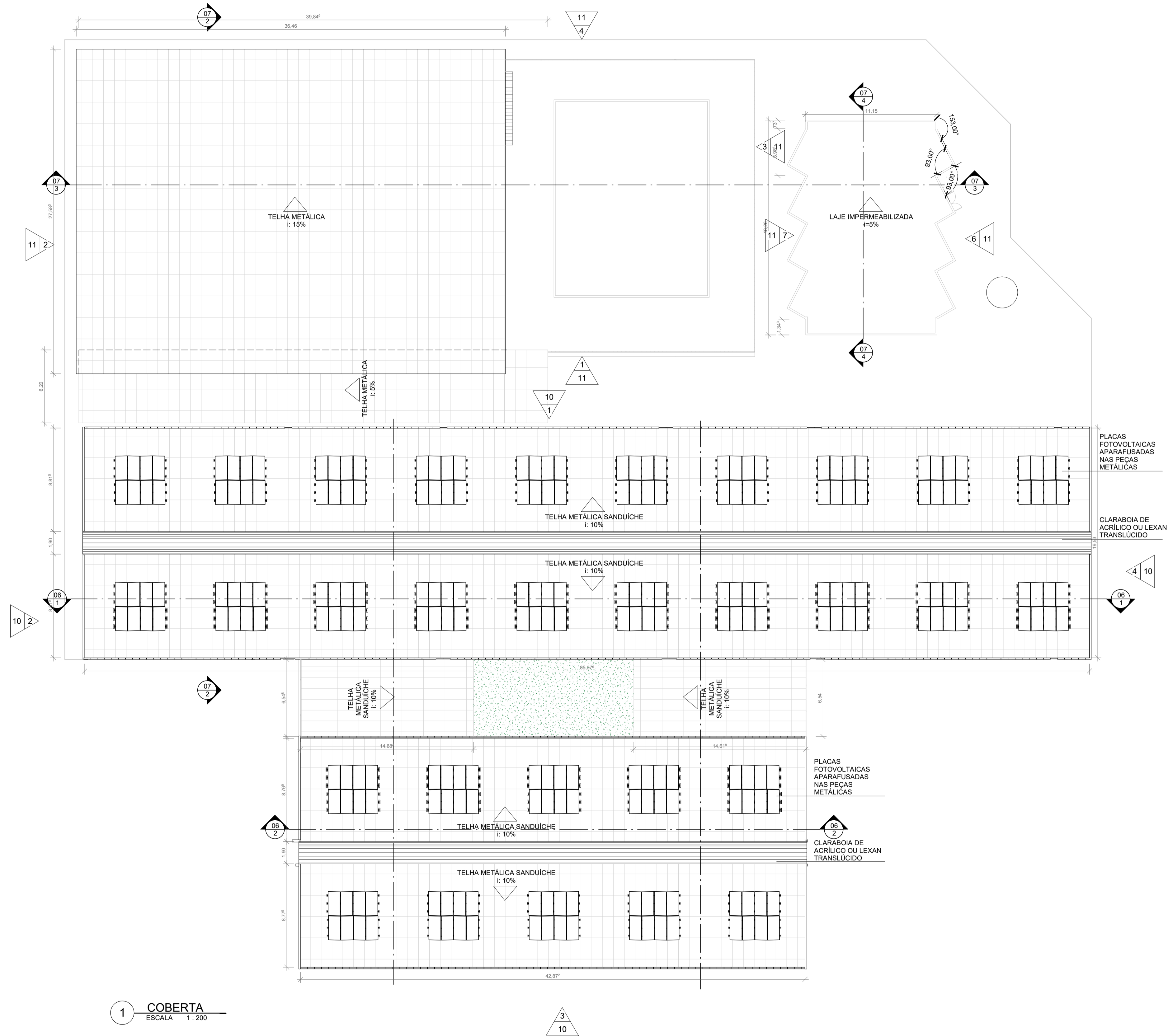

1 COBERTA  
ESCALA 1:200

3  
10

**ARQUITETURA E URBANISMO**  
TRABALHO DE CONCLUSÃO DE CURSO II

PROJETO: CENTRO DE APOIO PSICOLÓGICO E BEM-ESTAR SOCIAL PARA JOVENS	
ORIENTADORA: DEBORAH LINS	
ALUNA/ MATRICULA: MARIA DANIELA LIMA SILVEIRA / 15.1.001877	TURMA:
DESENHOS DA PRANCHA: PLANTA DE COBERTA	Nº DA PRANCHA 05
ETAPA: ENTREGA FINAL	DATA:

1 : 200

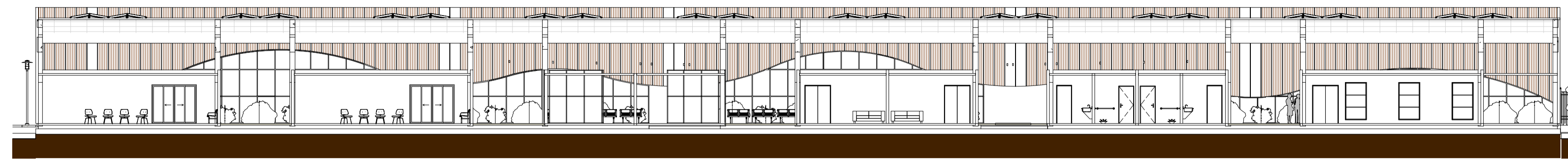

1 CORTE A  
ESCALA 1:200

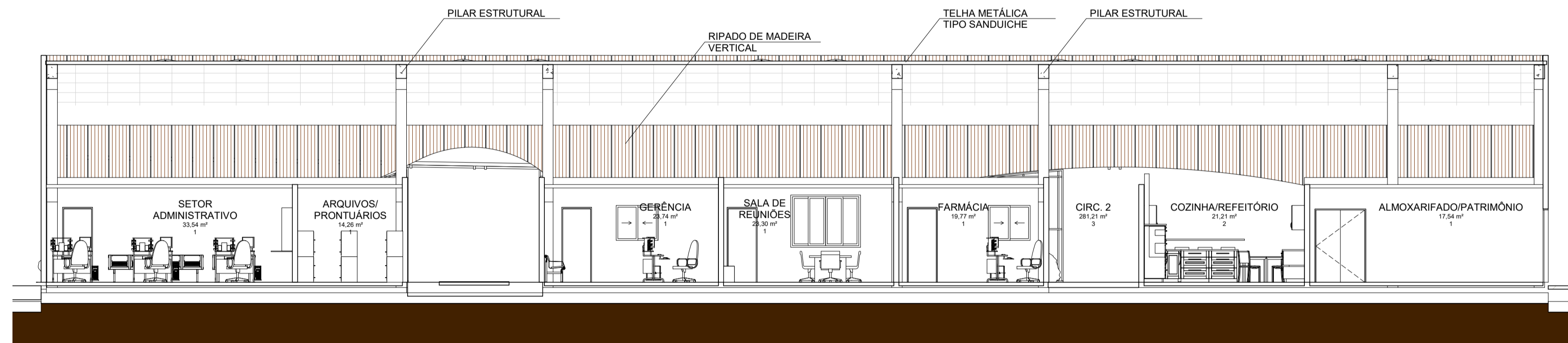

2 CORTE B  
ESCALA 1:100

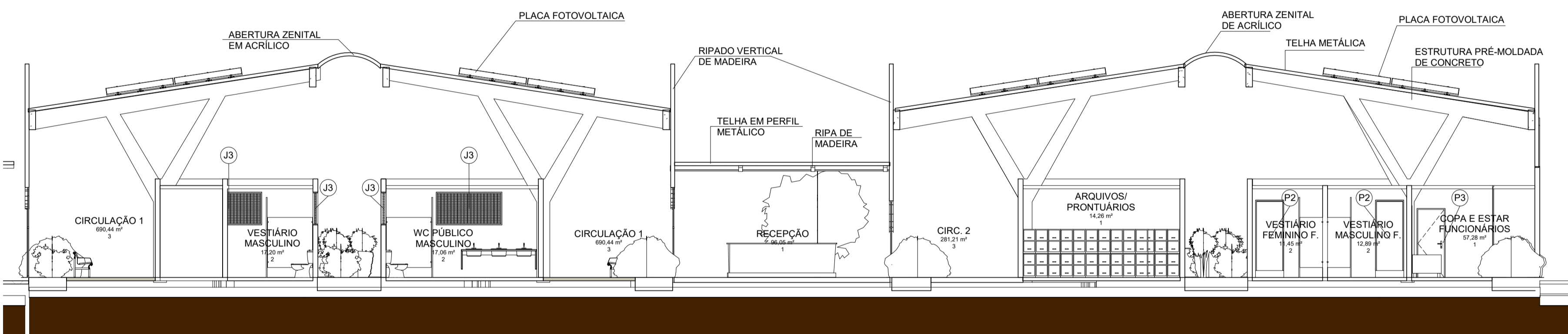

3 CORTE C  
ESCALA 1:100

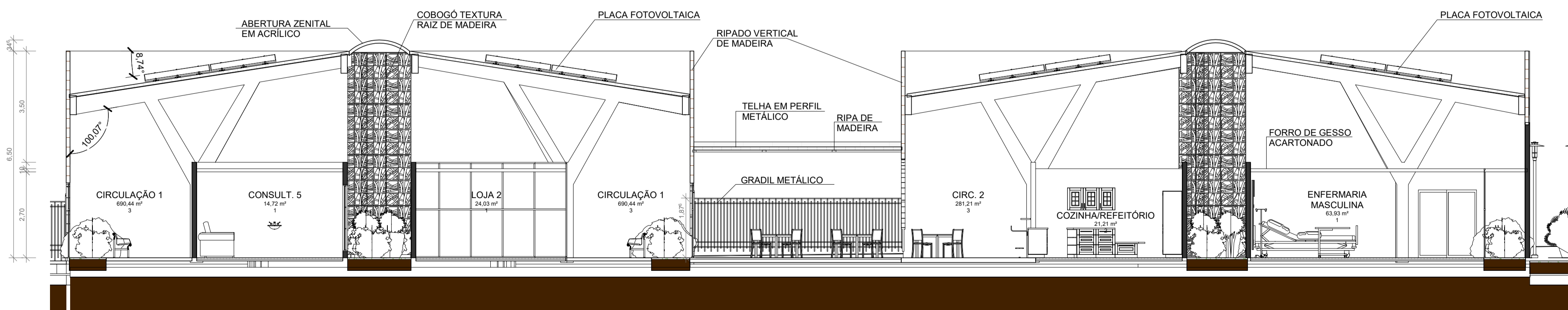

6 CORTE D  
ESCALA 1:100

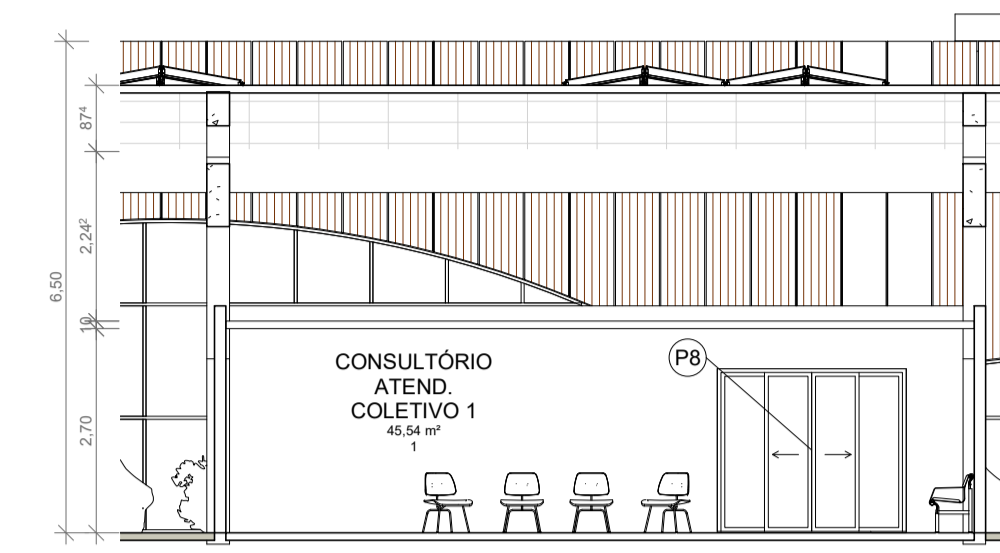

4 CORTE A DET 1  
ESCALA 1:100

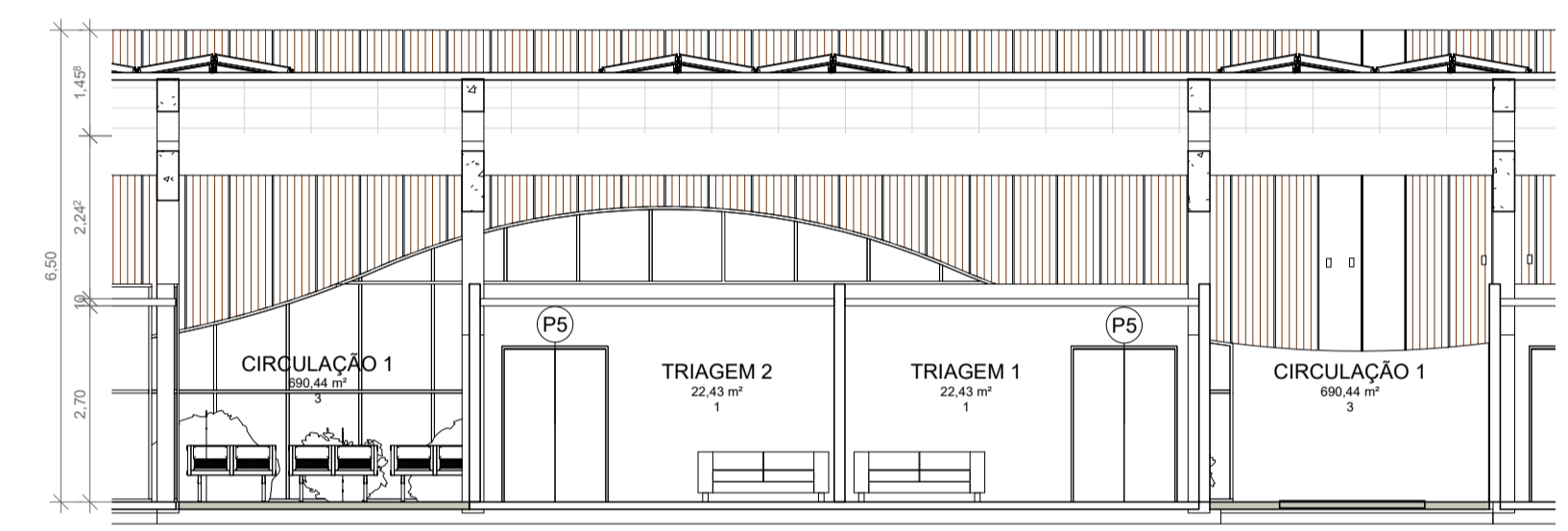

5 CORTE A DET 2  
ESCALA 1:100

**ARQUITETURA E URBANISMO**  
TRABALHO DE CONCLUSÃO DE CURSO II

PROJETO: CENTRO DE APOIO PSICOLÓGICO E BEM-ESTAR SOCIAL PARA JOVENS	TURMA:
ORIENTADORA: DEBORAH LINS	Nº DA PRANCHA
ALUNA/ MATRICULA: MARIA DANIELA LIMA SILVEIRA / 15.1.001877	06
DESENHOS DA PRANCHA: CORTE A, B, C e D	Como indicado
ETAPA: ENTREGA FINAL	DATA:

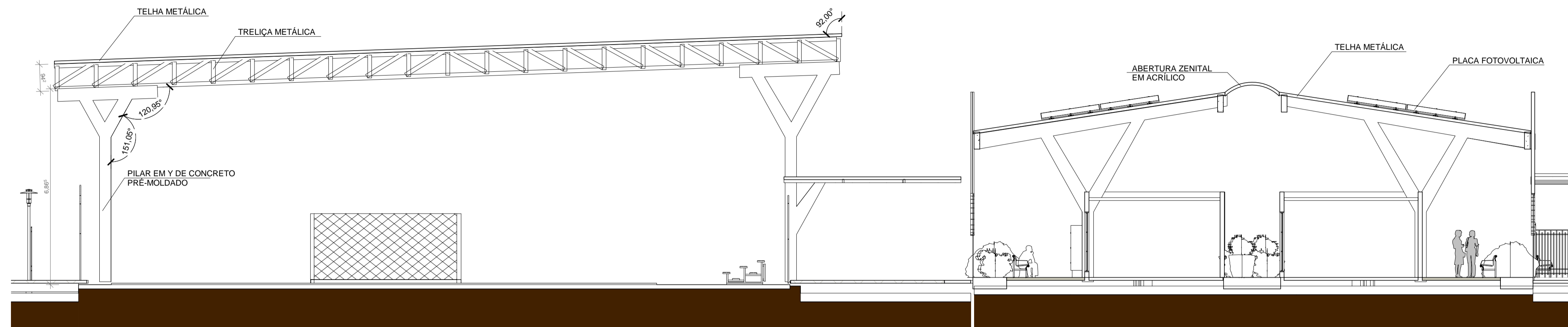

2 CORTE E  
ESCALA 1:100

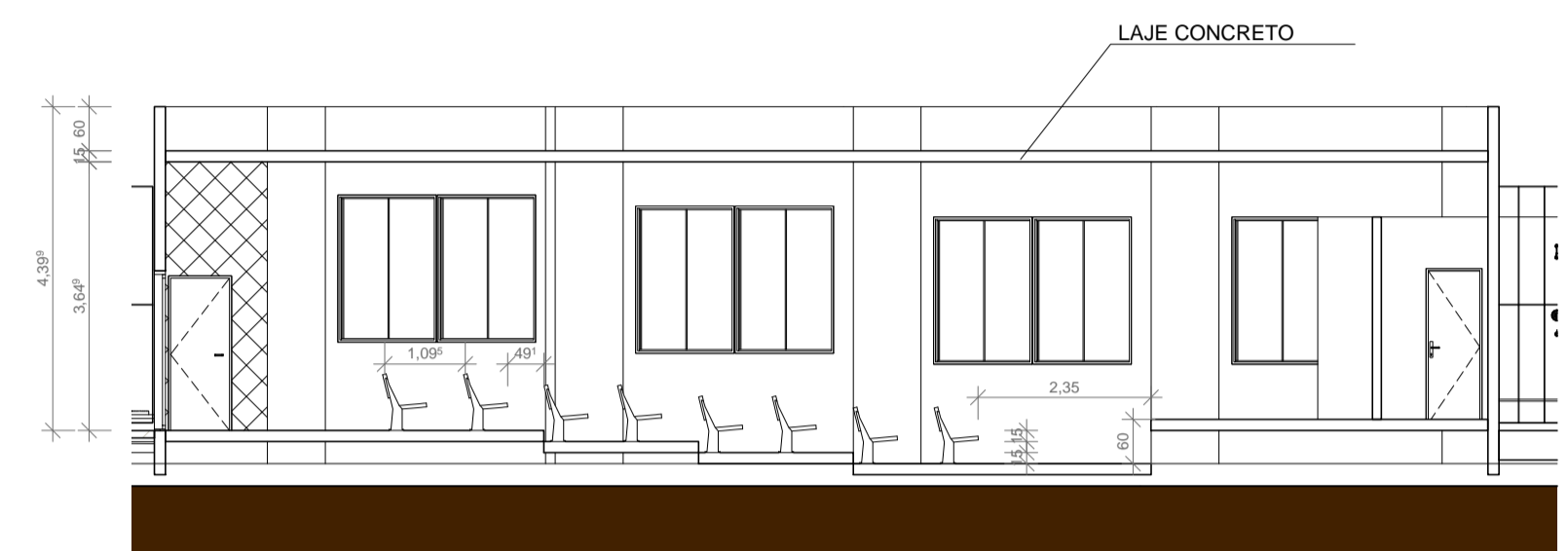

4 CORTE G  
ESCALA 1:100



3 CORTE F  
ESCALA 1:100

<b>U ARQUITETURA E URBANISMO</b> TRABALHO DE CONCLUSÃO DE CURSO II	
PROJETO: CENTRO DE APOIO PSICOLÓGICO E BEM-ESTAR SOCIAL PARA JOVENS	
ORIENTADORA: DEBORAH LINS	
ALUNA/ MATRICULA: MARIA DANIELA LIMA SILVEIRA / 15.1.001877	TURMA:
DESENHOS DA PRANCHA: CORTE E, F e G	Nº DA PRANCHA <b>07</b>
ETAPA: ENTREGA FINAL	DATA:

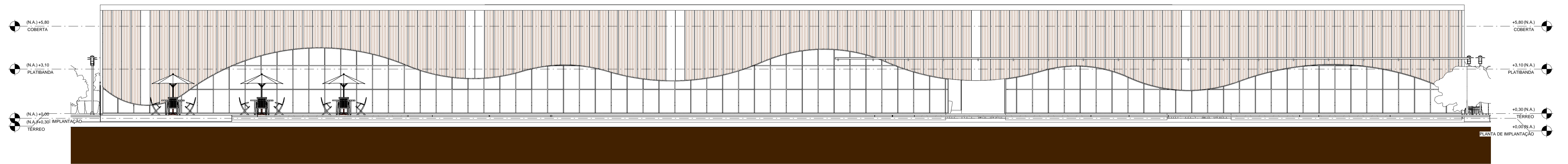

1 2. FACHADA LATERAL A  
ESCALA 1:125

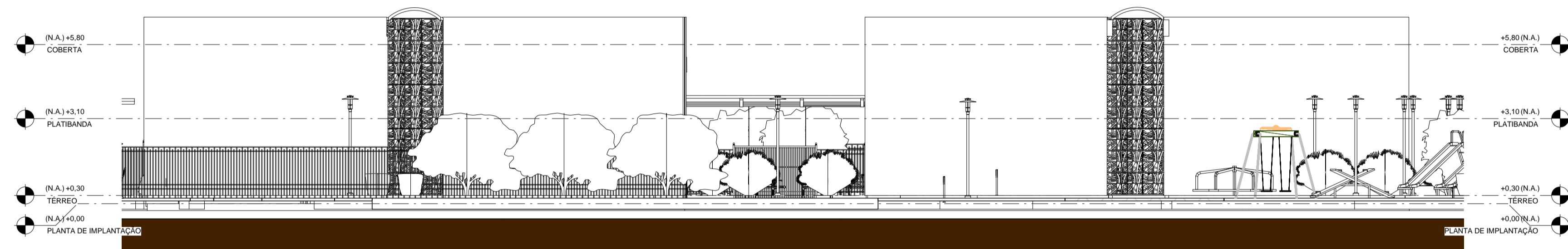

2 1. FACHADA FRONTAL  
ESCALA 1:125

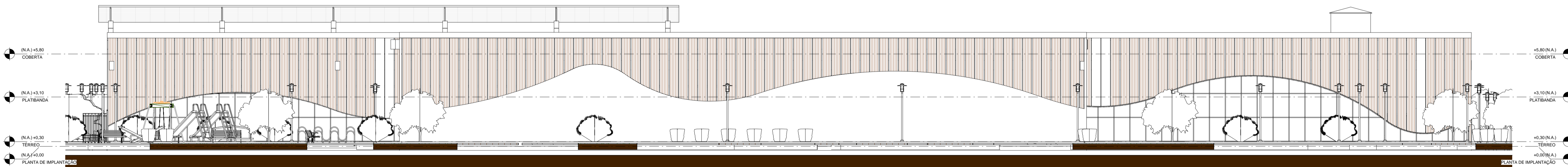

3 3. FACHADA LATERAL B  
ESCALA 1:125

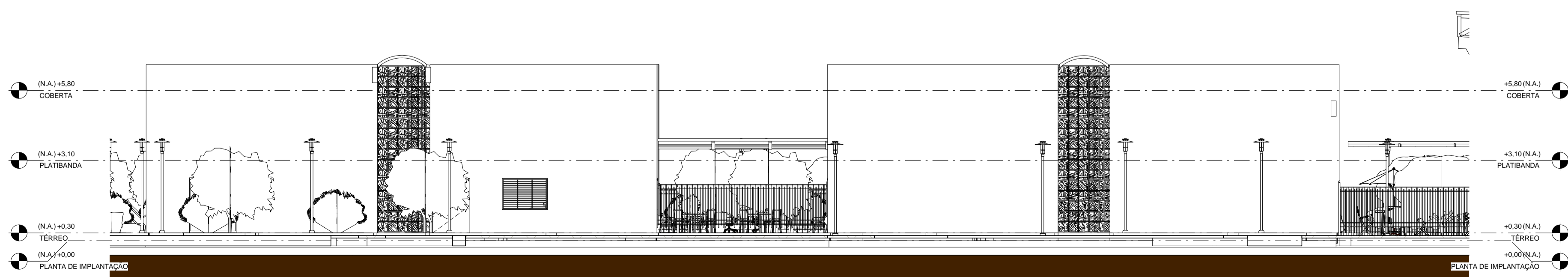

4 4. FACHADA POSTERIOR  
ESCALA 1:125

<b>ARQUITETURA E URBANISMO</b>	
TRABALHO DE CONCLUSÃO DE CURSO II	
PROJETO: CENTRO DE APOIO PSICOLÓGICO E BEM-ESTAR SOCIAL PARA JOVENS	
ORIENTADORA: DEBORAH LINS	
ALUNA/ MATRICULA: MARIA DANIELA LIMA SILVEIRA / 15.1.001877	TURMA:
DESENHOS DA PRANCHA: FACHADAS BLOCO 01	Nº DA PRANCHA <b>08</b>
ETAPA: APROVAÇÃO PRÉ-BANCA	DATA:



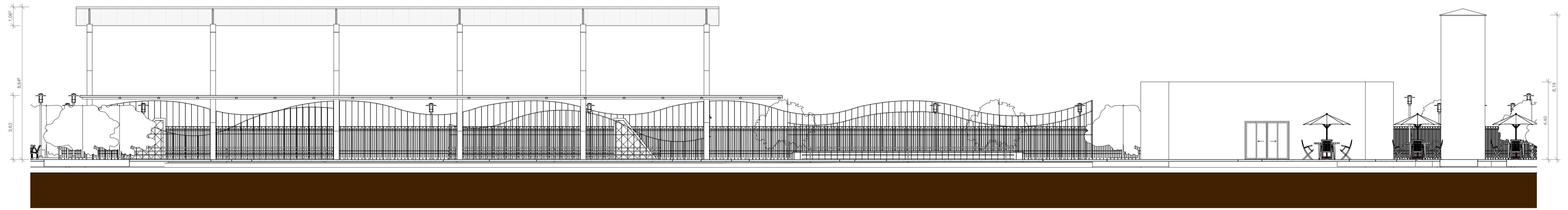

1 5. FACHADA FRONTAL BLOCO ESPORTIVO  
ESCALA 1:125

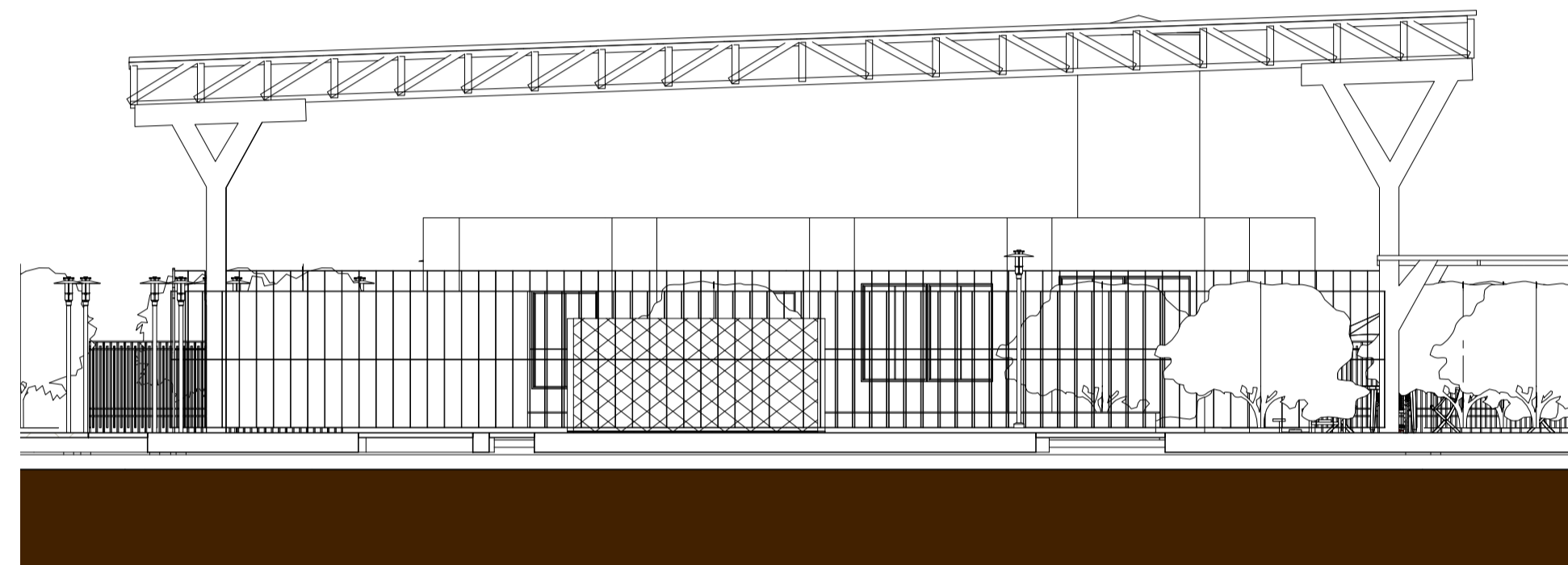

2 6. FACHADA LATERAL BLOCO ESPORTIVO  
ESCALA 1:125

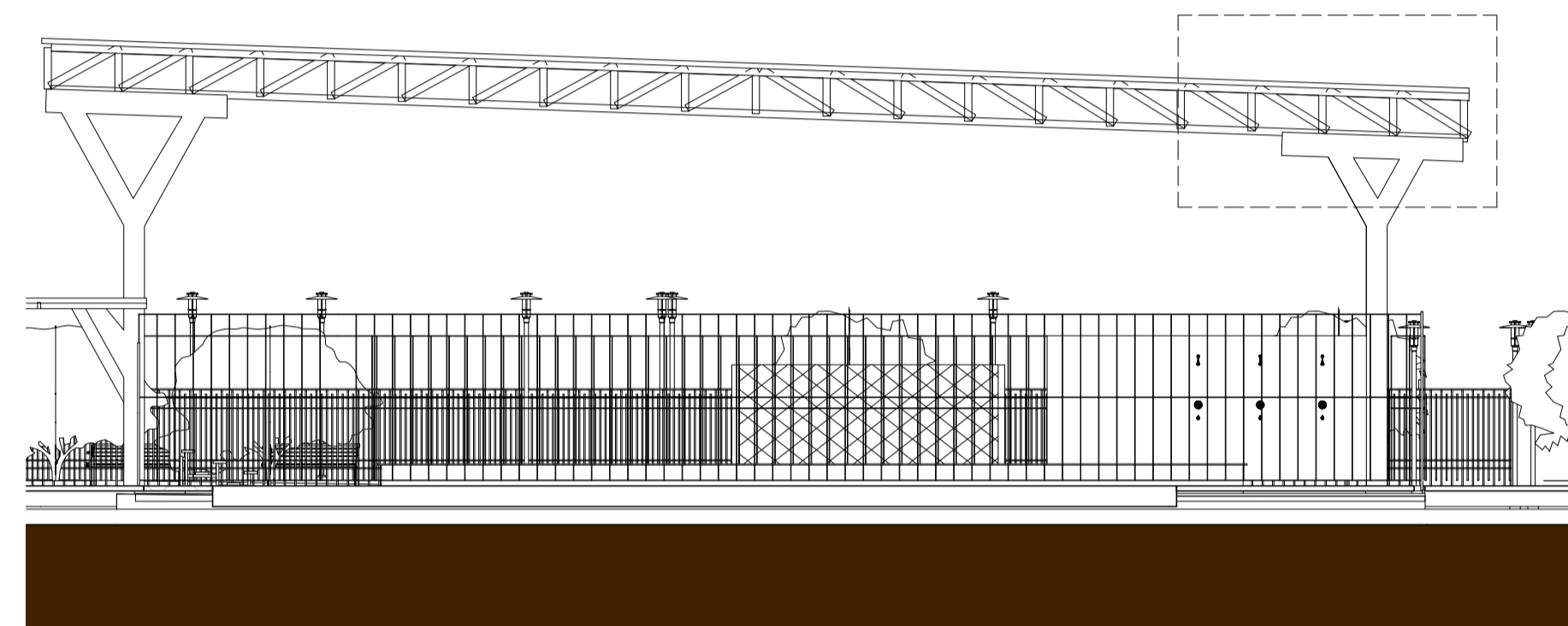

3 7. FACHADA LATERAL B BLOBO ESPORTIVO  
ESCALA 1:125

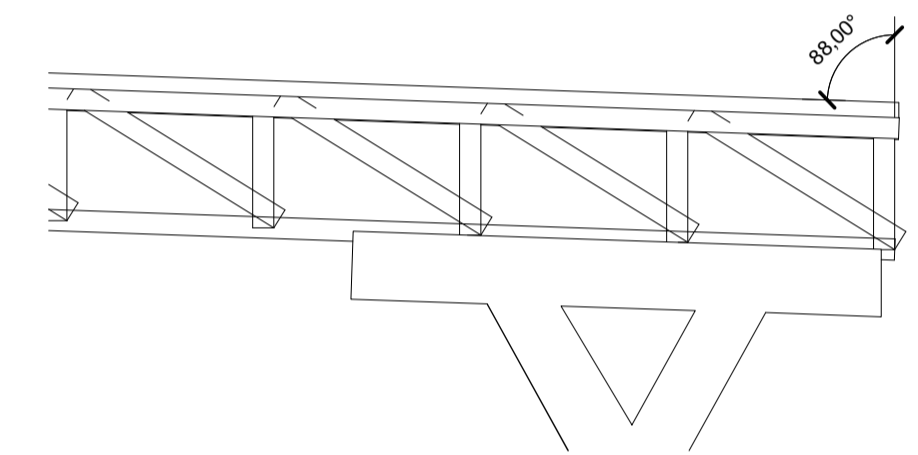

5 DETALHE COBERTA QUADRA  
ESCALA 1:50

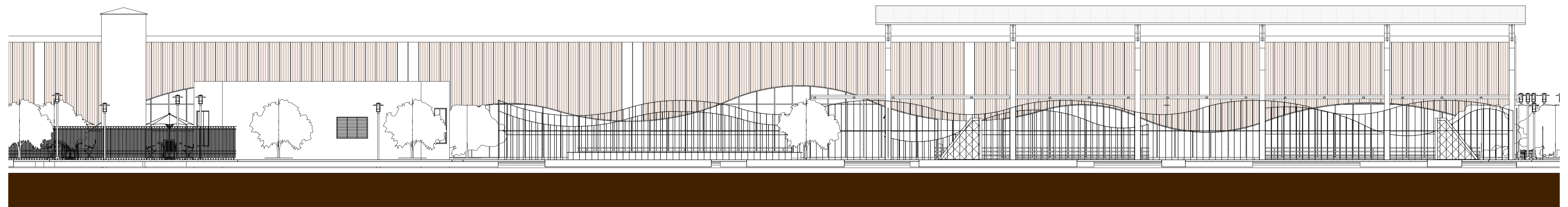

4 8. FACHADA POSTERIOR BLOCO ESPORTIVO  
ESCALA 1:125

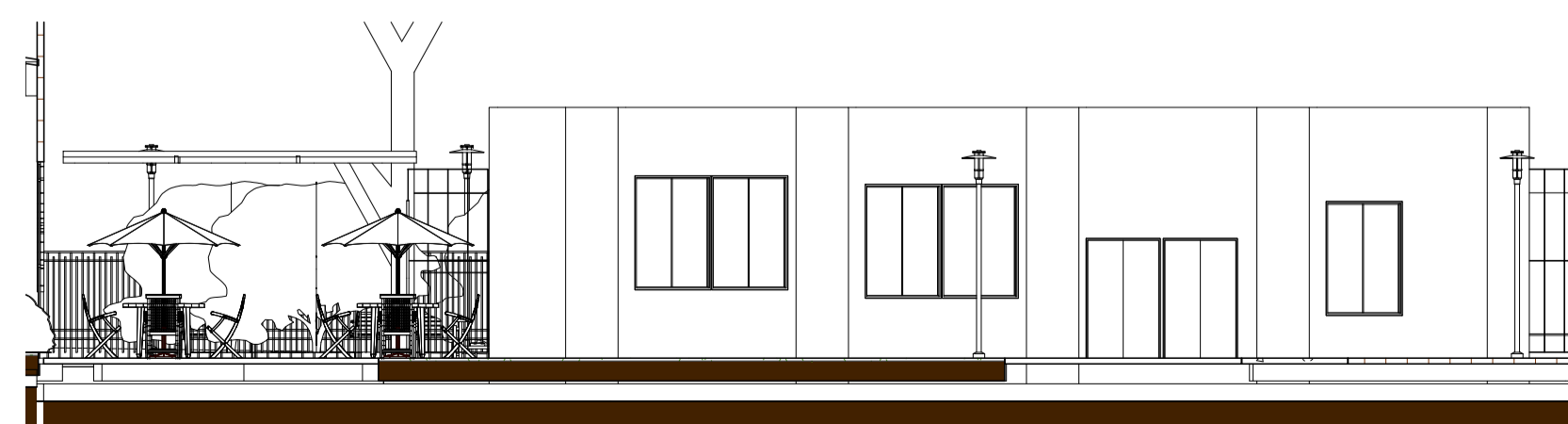

6 FACHADA LESTE AUDITÓRIO  
ESCALA 1:125

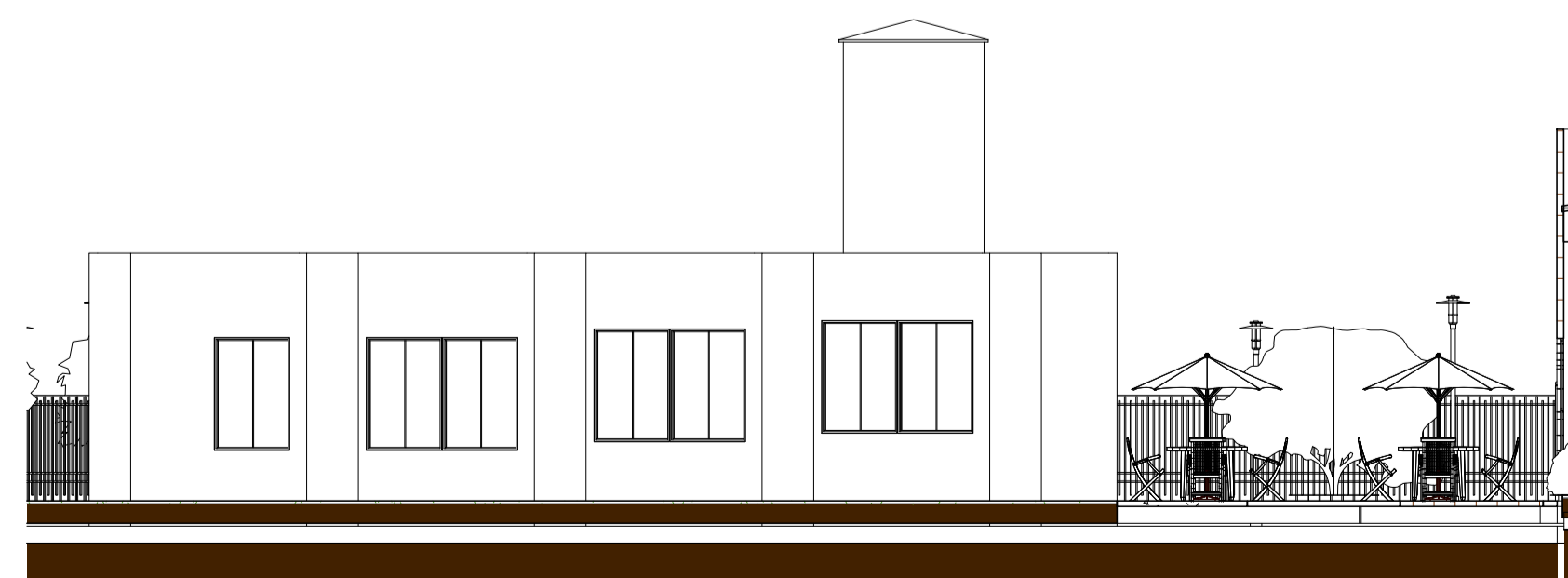

7 FACHADA OESTE AUDITÓRIO  
ESCALA 1:125

**ARQUITETURA E URBANISMO**  
TRABALHO DE CONCLUSÃO DE CURSO II

PROJETO: CENTRO DE APOIO PSICOLÓGICO E BEM-ESTAR SOCIAL PARA JOVENS		TURMA:	
ORIENTADORA: DEBORAH LINS		N° DA PRANCHA	
ALUNA/ MATRICULA: MARIA DANIELA LIMA SILVEIRA / 15.1.001877		09	
DESENHOS DA PRANCHA: FACHADAS BLOCO 02		Como indicado	
ETAPA: APROVAÇÃO PRÉ-BANCA		DATA:	