

02 LOCALIZAÇÃO
ESC.: sem escala

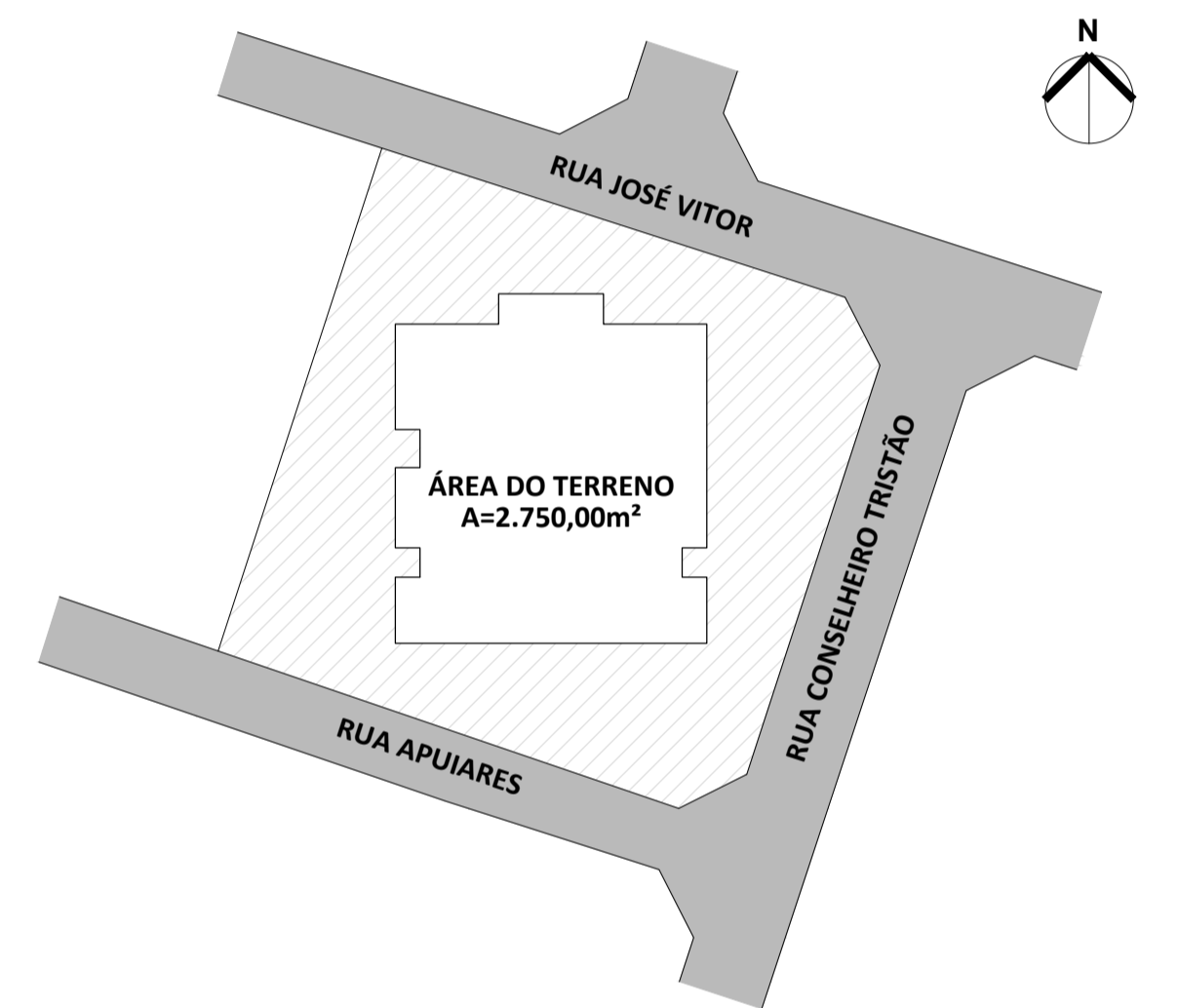

03 SITUAÇÃO
ESC.: 1/750

MACROZONEAMENTO	Zona de Ocupação Preferencial II
ÁREA TOTAL DO TERRENO	2.750,00m²
ÁREA TOTAL CONSTRUÍDA	5.151,60m²

ÍNDICES URBANÍSTICOS	EXIGIDOS	UTILIZADOS
TAXA DE PERMEABILIDADE	30% (825,00m²)	1.469,38m²
TAXA DE OCUPAÇÃO SOLO	60% (1.650,00m²)	44% (1.212,70m²)
TAXA DE OCUPAÇÃO SUBSOLO	60% (1.650,00m²)	31% (866,30m²)
ÍNDICE DE APROVEITAMENTO	2,00	1,87
ALTURA MÁXIMA	72m	35,86m

ARQUITETURA E URBANISMO
TRABALHO DE CONCLUSÃO DE CURSO

PROJETO: HABITAÇÃO ESTUDANTIL UNIVERSITÁRIA
 PROFESSOR: MARIANA COMELLI
 ALUNO: GABRIELA GUIMARÃES RIBEIRO

DESENHO DA PRANCHA: 01/18

IMPLANTAÇÃO: 1/125
 LOCALIZAÇÃO: SEM ESCALA
 SITUAÇÃO: 1/750

ARQUIVO: ap_tcc_plantas_r02.dwg
 DATA: 02/07/2021

FORMATO A1

01 IMPLANTAÇÃO
ESC.: 1/125

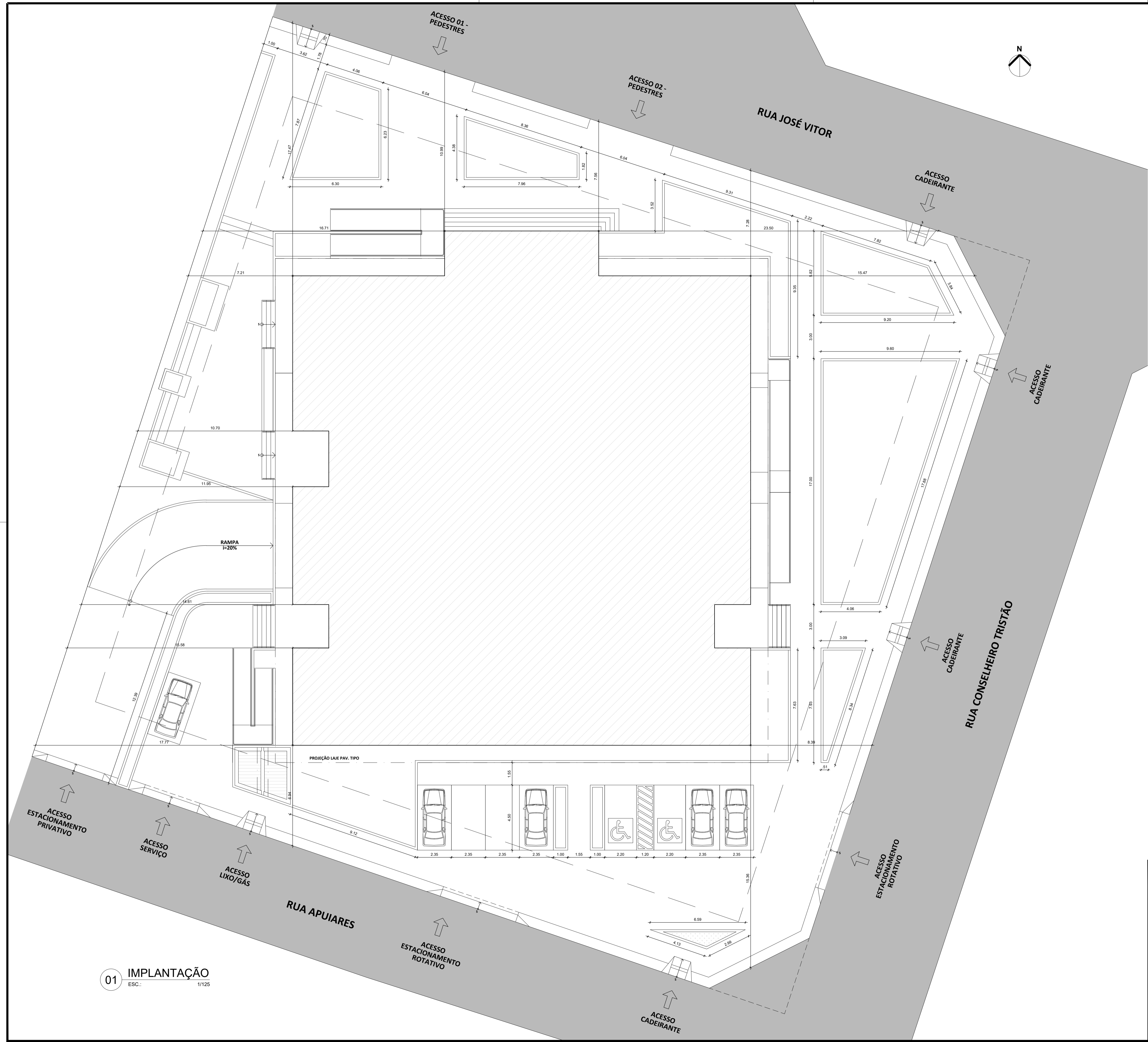

01 IMPLANTAÇÃO
ESC.: 1/125

ARQUITETURA E URBANISMO TRABALHO DE CONCLUSÃO DE CURSO	
PROJETO HABITAÇÃO ESTUDANTIL UNIVERSITÁRIA	
PROFESSOR MARIANA COMELLI	
ALUNO GABRIELA GUIMARÃES RIBEIRO	TURMA 2510T01
DESENHO DA PRANCHA IMPLANTAÇÃO	PRANCHA 02/18
ARQUIVO ap_tcc_plantas_r02.dwg	DATA 02/07/2021
FORMATO A1	

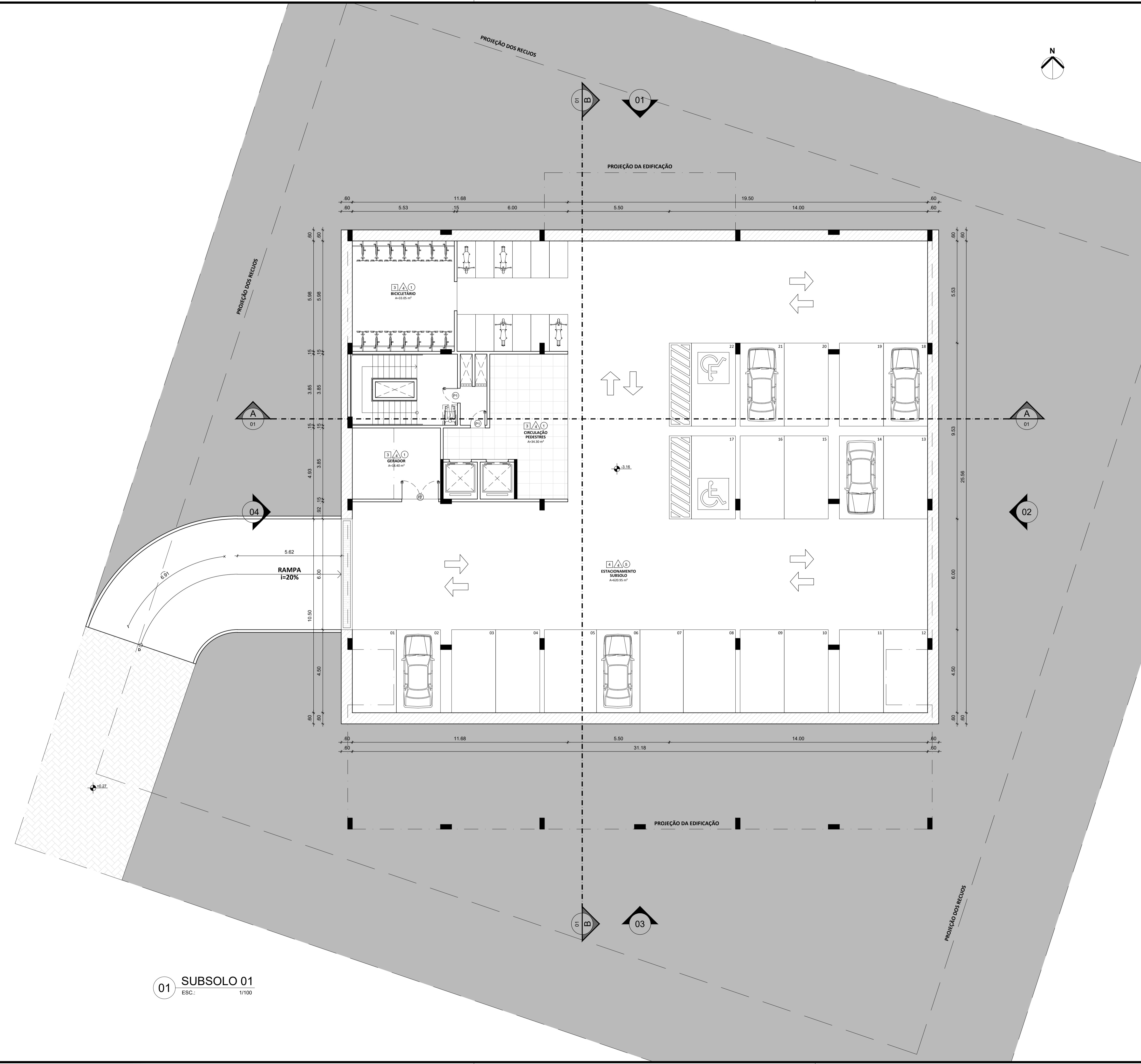

01 SUBSOLO 01
ESC.: 1/100

QUADRO DE ACABAMENTOS	
PISO:	
1 - REVESTIMENTO VINILICO LVT (TARKETT) - PAPOULA 208x1230mm	
2 - REVESTIMENTO NORD RIS 90x90cm (PORTOBELLO)	
3 - PISO DE CIMENTO QUEIMADO	
4 - PINTURA ÉPOXI NA COR CINZA	
PAREDE:	
1 - REVESTIMENTO VINILICO LVT (TARKETT) - PAPOULA 208x1230mm	
2 - REVESTIMENTO NORD RIS HEXA 20x20cm (PORTOBELLO)	
3 - REVESTIMENTO TIJOLINHO APARENTE 25x6cm	
4 - PINTURA ACRÍLICA ACETINADA NA COR RESINA AROMÁTICA (SUVINIL)	
5 - PINTURA ACRÍLICA ACETINADA NA COR PRATA (SUVINIL)	
6 - REVESTIMENTO NORD RIS 90x90cm (PORTOBELLO)	
TETO:	
1 - FORRO DE GESSO COM PINTURA FOSCA EFEITO CIMENTO QUEIMADO COR CRÔMIO (SUVINIL)	
2 - FORRO DE GESSO COM PINTURA ACRÍLICA ACETINADA NA COR BRANCO NEVE (SUVINIL)	
3 - PINTURA ACRÍLICA ACETINADA NA COR RESINA AROMÁTICA (SUVINIL)	
4 - PINTURA ACRÍLICA ACETINADA NA COR PRATA (SUVINIL)	
5 - LAJE APARENTE	

QUADRO DE ESQUADRIAS				
PORTA				
CÓD	DIMENSÃO (LxH)	TIPOLOGIA	MATERIAL	QTD
P1	0.80x2.10m	DE ABRIR	MADEIRA MACIÇA ENVERNIZADA	195
P2	0.70x2.10m	DE ABRIR	MADEIRA MACIÇA ENVERNIZADA	144
P3	0.60x2.10m	DE ABRIR	MADEIRA MACIÇA ENVERNIZADA	129
P4	2.20x2.10m	DE ABRIR	MADEIRA MACIÇA ENVERNIZADA	216
P5	0.80x2.10m	ABRIR+BANDEIROLA	ALUMÍNIO E VIDRO	54
P6	1.50x2.10m	DE ABRIR	MADEIRA MACIÇA ENVERNIZADA	01
P7	2.00x2.10m	DE ABRIR	MADEIRA MACIÇA ENVERNIZADA	03
P8	0.80x2.10m	DE ABRIR	ALUMÍNIO E VIDRO	08

JANELA				
CÓD	DIMENSÃO (LxHxP)	TIPOLOGIA	MATERIAL	QTD
J1	2.00x1.10x1.00m	DE CORRER	ALUMÍNIO E VIDRO	28
J2	1.95x1.10x1.00m	CORRER+BANDEIROLA	ALUMÍNIO E VIDRO	54
J3	2.00x0.60x1.50m	DE CORRER	ALUMÍNIO E VIDRO	06

ARQUITETURA E URBANISMO
TRABALHO DE CONCLUSÃO DE CURSO

PROJETO
HABITAÇÃO ESTUDANTIL UNIVERSITÁRIA

PROFESSOR
MARIANA COMELLI

ALUNO
GABRIELA GUIMARÃES RIBEIRO

DESENHO DA PRANCHA
SUBSOLO 01

TURMA
2510T01

PRANCHA
03/18

1/100

ARQUIVO
ap_tcc_plantas_r02.dwg

DATA
02/07/2021

FORMATO A1

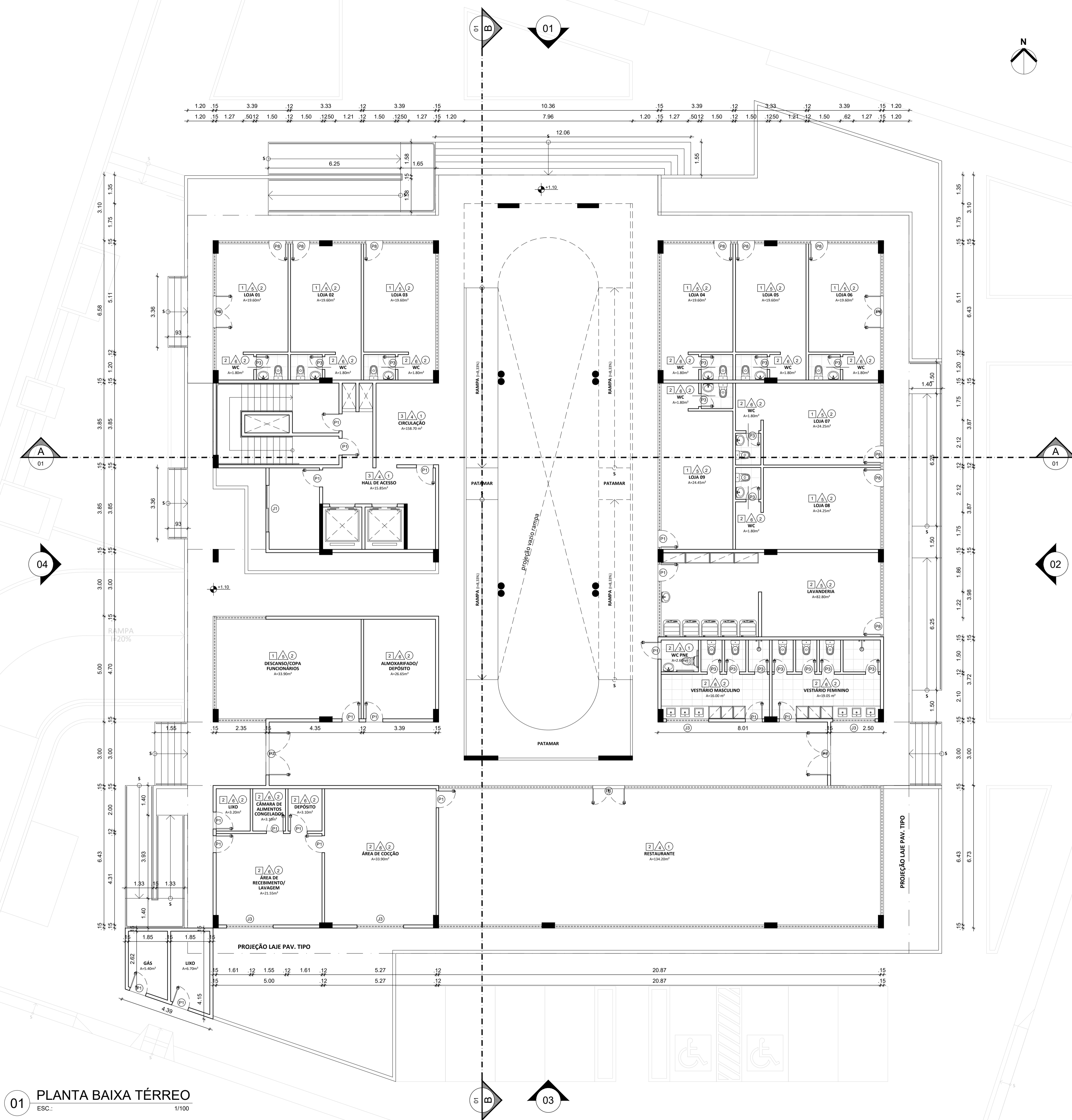

01 PLANTA BAIXA TÉRREO
ESC.: 1/100

QUADRO DE ACABAMENTOS

PISO:

- 1 - REVESTIMENTO VINILICO LVT (TARKETT) - PAPOULA 208x1230mm
- 2 - REVESTIMENTO NORD RIS 90x90cm (PORTOBELLO)
- 3 - PISO DE CIMENTO QUEIMADO
- 4 - PINTURA ÉPOXI NA COR CINZA

PAREDE:

- 1 - REVESTIMENTO VINILICO LVT (TARKETT) - PAPOULA 208x1230mm
- 2 - REVESTIMENTO NORD RIS HEXA 20x20cm (PORTOBELLO)
- 3 - REVESTIMENTO TIJOLINHO APARENTE 25x6cm
- 4 - PINTURA ACRÍLICA ACETINADA NA COR RESINA AROMÁTICA (SUVINIL)
- 5 - PINTURA ACRÍLICA ACETINADA NA COR PRATA (SUVINIL)
- 6 - REVESTIMENTO NORD RIS 90x90cm (PORTOBELLO)

TETO:

- 1 - FORRO DE GESSO COM PINTURA FOSCA EFEITO CIMENTO QUEIMADO COR CRÔMIO (SUVINIL)
- 2 - FORRO DE GESSO COM PINTURA ACRÍLICA ACETINADA NA COR BRANCO NEVE (SUVINIL)
- 3 - PINTURA ACRÍLICA ACETINADA NA COR RESINA AROMÁTICA (SUVINIL)
- 4 - PINTURA ACRÍLICA ACETINADA NA COR PRATA (SUVINIL)
- 5 - LAJE APARENTE

QUADRO DE ESQUADRIAS

PORTA

CÓD	DIMENSÃO (LxH)	TIPOLOGIA	MATERIAL	QTD
P1	0.80x2.10m	DE ABRIR	MADEIRA MACIÇA ENVERNIZADA	195
P2	0.70x2.10m	DE ABRIR	MADEIRA MACIÇA ENVERNIZADA	144
P3	0.60x2.10m	DE ABRIR	MADEIRA MACIÇA ENVERNIZADA	129
P4	2.20x2.10m	DE ABRIR	MADEIRA MACIÇA ENVERNIZADA	216
P5	0.80x2.10m	ABRIR+BANDEIROLA	ALUMÍNIO E VIDRO	54
P6	1.50x2.10m	DE ABRIR	MADEIRA MACIÇA ENVERNIZADA	01
P7	2.00x2.10m	DE ABRIR	MADEIRA MACIÇA ENVERNIZADA	03
P8	0.80x2.10m	DE ABRIR	ALUMÍNIO E VIDRO	08

JANELA

CÓD	DIMENSÃO (LxHxP)	TIPOLOGIA	MATERIAL	QTD
J1	2.00x1.10x1.00m	DE CORRER	ALUMÍNIO E VIDRO	28
J2	1.95x1.10x1.00m	CORRER+BANDEIROLA	ALUMÍNIO E VIDRO	54
J3	2.00x0.60x1.50m	DE CORRER	ALUMÍNIO E VIDRO	06

ARQUITETURA E URBANISMO
TRABALHO DE CONCLUSÃO DE CURSO

PROJETO
HABITAÇÃO ESTUDANTIL UNIVERSITÁRIA

PROFESSOR
MARIANA COMELLI

ALUNO
GABRIELA GUIMARÃES RIBEIRO

PLANTA BAIXA TÉRREO

1/100

TURMA
2510T01

FRANCHA
04/18

ARQUIVO
ap_tcc_plantas_r02.dwg

DATA
02/07/2021

FORMATO A1



01 PLANTA BAIXA GERAL
ESC.: 1/125

ARQUITETURA E URBANISMO TRABALHO DE CONCLUSÃO DE CURSO	
PROJETO HABITAÇÃO ESTUDANTIL UNIVERSITÁRIA	
PROFESSOR MARIANA COMELLI	
ALUNO GABRIELA GUIMARÃES RIBEIRO	
DESENHO DA PRANCHA PLANTA BAIXA GERAL	TURMA 2510T01 PRANCHA 05/18
ARQUIVO ap_tcc_plantas_r02.dwg	DATA 02/07/2021
FORMATO A1	

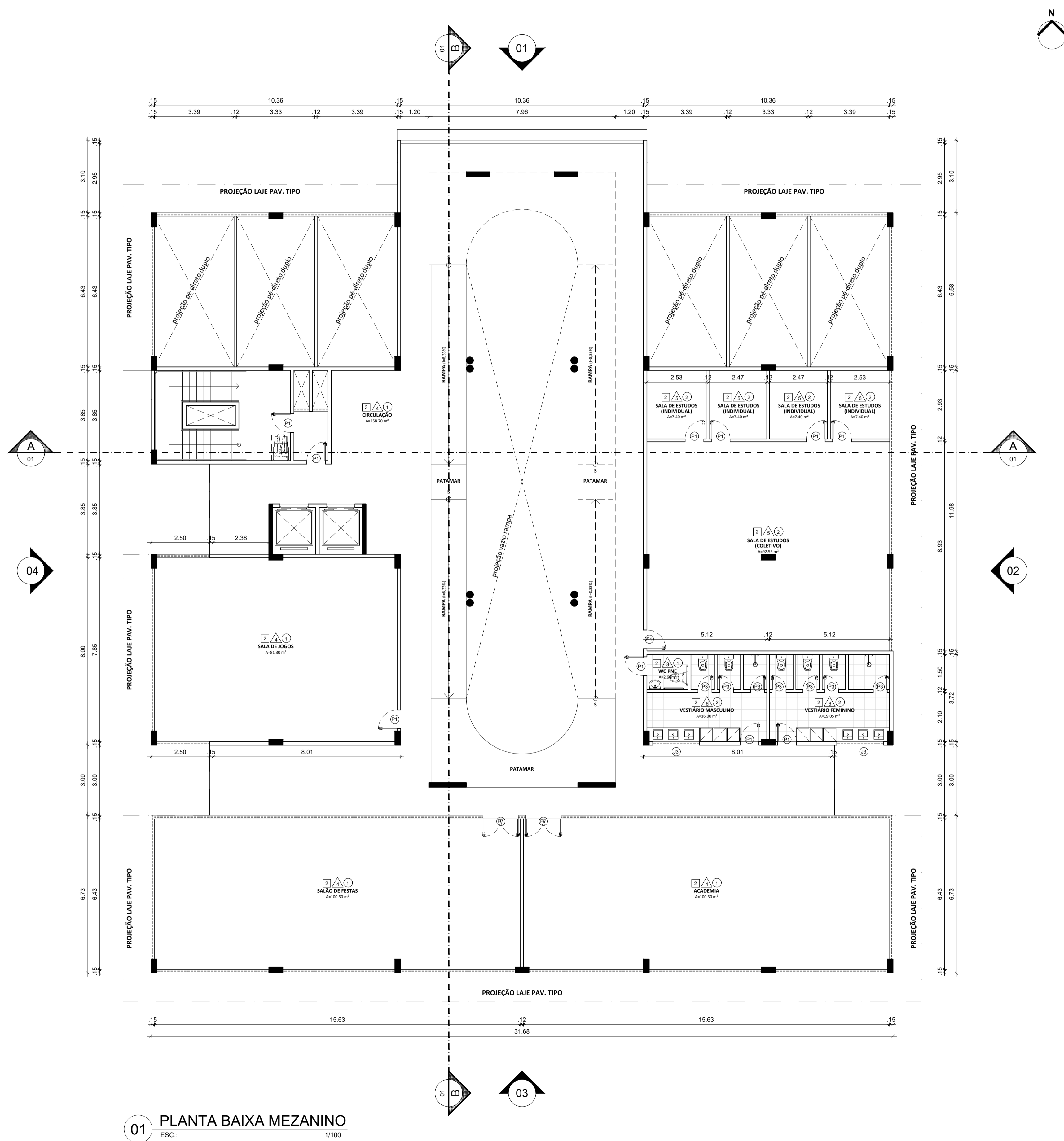

01 PLANTA BAIXA MEZANINO
ESC.: 1/100

QUADRO DE ACABAMENTOS	
○	PISO:
1	REVESTIMENTO VINILICO LVT (TARKETT) - PAPOULA 208x1230mm
2	REVESTIMENTO NORD RIS 90x90cm (PORTOBELLO)
3	PISO DE CIMENTO QUEIMADO
4	PINTURA ÉPOXI NA COR CINZA
□	PAREDE:
1	REVESTIMENTO VINILICO LVT (TARKETT) - PAPOULA 208x1230mm
2	REVESTIMENTO NORD RIS HEXA 20x20cm (PORTOBELLO)
3	REVESTIMENTO TJOJOLINHO APARENTE 25x6cm
4	PINTURA ACRÍLICA ACETINADA NA COR RESINA AROMÁTICA (SUVINIL)
5	PINTURA ACRÍLICA ACETINADA NA COR PRATA (SUVINIL)
6	REVESTIMENTO NORD RIS 90x90cm (PORTOBELLO)
△	TETO:
1	FORRO DE GESSO COM PINTURA FOSCA EFEITO CIMENTO QUEIMADO COR CRÔMIO (SUVINIL)
2	FORRO DE GESSO COM PINTURA ACRÍLICA ACETINADA NA COR BRANCO NEVE (SUVINIL)
3	PINTURA ACRÍLICA ACETINADA NA COR RESINA AROMÁTICA (SUVINIL)
4	PINTURA ACRÍLICA ACETINADA NA COR PRATA (SUVINIL)
5	LAJE APARENTE

QUADRO DE ESQUADRIAS				
PORTA				
CÓD	DIMENSÃO (LxH)	TIPOLOGIA	MATERIAL	QTD
P1	0.80x2.10m	DE ABRIR	MADEIRA MACIÇA ENVERNIZADA	195
P2	0.70x2.10m	DE ABRIR	MADEIRA MACIÇA ENVERNIZADA	144
P3	0.60x2.10m	DE ABRIR	MADEIRA MACIÇA ENVERNIZADA	129
P4	2.20x2.10m	DE ABRIR	MADEIRA MACIÇA ENVERNIZADA	216
P5	0.80x2.10m	ABRIR+BANDEIROLA	ALUMÍNIO E VIDRO	54
P6	1.50x2.10m	DE ABRIR	MADEIRA MACIÇA ENVERNIZADA	01
P7	2.00x2.10m	DE ABRIR	MADEIRA MACIÇA ENVERNIZADA	03
P8	0.80x2.10m	DE ABRIR	ALUMÍNIO E VIDRO	08

JANELA				
CÓD	DIMENSÃO (LxHxP)	TIPOLOGIA	MATERIAL	QTD
J1	2.00x1.10x1.00m	DE CORRER	ALUMÍNIO E VIDRO	28
J2	1.95x1.10x1.00m	CORRER+BANDEIROLA	ALUMÍNIO E VIDRO	54
J3	2.00x0.60x1.50m	DE CORRER	ALUMÍNIO E VIDRO	06

ARQUITETURA E URBANISMO
TRABALHO DE CONCLUSÃO DE CURSO

PROJETO: HABITAÇÃO ESTUDANTIL UNIVERSITÁRIA

PROFESSOR: MARIANA COMELLI

ALUNO: GABRIELA GUIMARÃES RIBEIRO

DESENHO DA PRANCHA: PLANTA BAIXA MEZANINO 1/100

TURMA: 2510T01

PRANCHA: 06/18

ARQUIVO: ap_tcc_plantas_r02.dwg

DATA: 02/07/2021

FORMATO A1

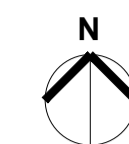
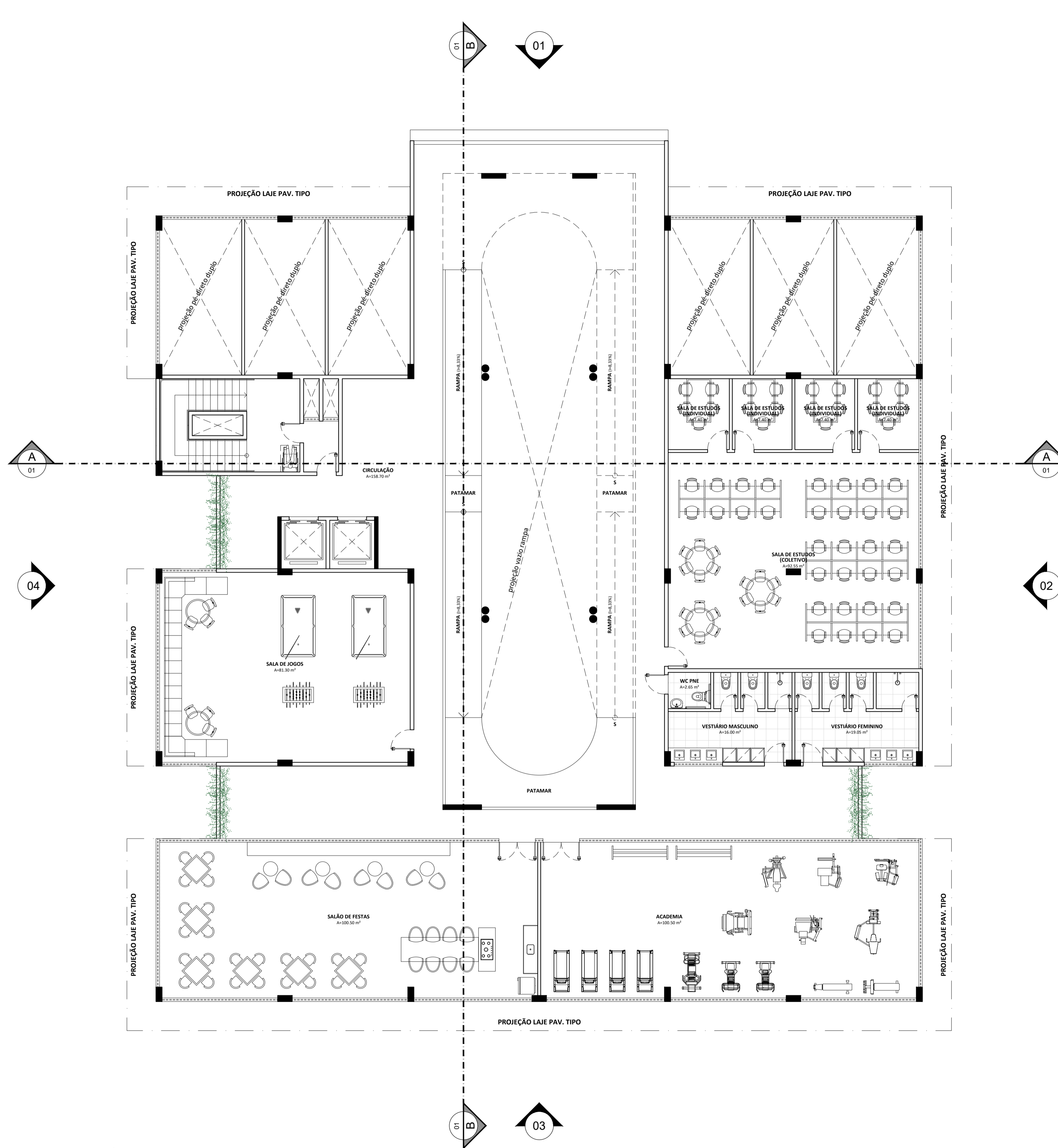

01 PLANTA BAIXA MEZANINO - LAYOUT
 ESC.: 1/100

ARQUITETURA E URBANISMO TRABALHO DE CONCLUSÃO DE CURSO	
PROJETO HABITAÇÃO ESTUDANTIL UNIVERSITÁRIA	
PROFESSOR MARIANA COMELLI	
ALUNO GABRIELA GUIMARÃES RIBEIRO	TURMA 2510T01
DESENHO DA PRANCHA PLANTA BAIXA MEZANINO - LAYOUT 1/100	PRANCHA 07/18
ARQUIVO ap_tcc_plantas_r02.dwg	DATA 02/07/2021
FORMATO A1	

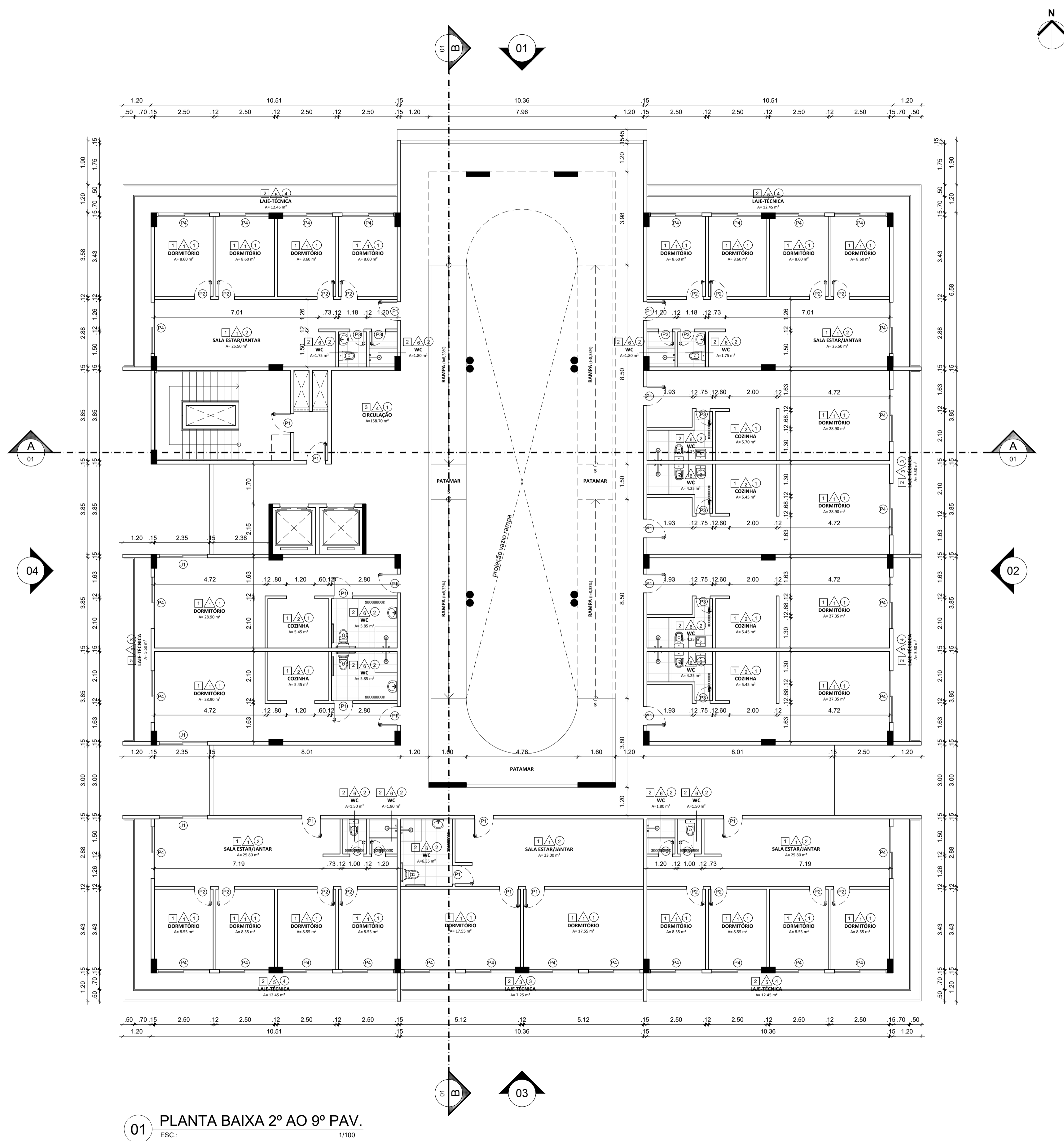

01 PLANTA BAIXA 2º AO 9º PAV.
ESC.: 1/100

QUADRO DE ACABAMENTOS	
○	PISO:
1	REVESTIMENTO VINILICO LVT (TARKETT) - PAPOULA 208x1230mm
2	REVESTIMENTO NORD RIS 90x90cm (PORTOBELLO)
3	PISO DE CIMENTO QUEIMADO
4	PINTURA ÉPOXI NA COR CINZA
□	PAREDE:
1	REVESTIMENTO VINILICO LVT (TARKETT) - PAPOULA 208x1230mm
2	REVESTIMENTO NORD RIS HEXA 20x20cm (PORTOBELLO)
3	REVESTIMENTO TJOJOLINHO APARENTE 25x6cm
4	PINTURA ACRÍLICA ACETINADA NA COR RESINA AROMÁTICA (SUVINIL)
5	PINTURA ACRÍLICA ACETINADA NA COR PRATA (SUVINIL)
6	REVESTIMENTO NORD RIS 90x90cm (PORTOBELLO)
△	TETO:
1	FORRO DE GESSO COM PINTURA FOSCA EFEITO CIMENTO QUEIMADO COR CRÔMIO (SUVINIL)
2	FORRO DE GESSO COM PINTURA ACRÍLICA ACETINADA NA COR BRANCO NEVE (SUVINIL)
3	PINTURA ACRÍLICA ACETINADA NA COR RESINA AROMÁTICA (SUVINIL)
4	PINTURA ACRÍLICA ACETINADA NA COR PRATA (SUVINIL)
5	LAJE APARENTE

QUADRO DE ESQUADRIAS				
PORTA				
CÓD	DIMENSÃO (LxH)	TIPOLOGIA	MATERIAL	QTD
P1	0.80x2.10m	DE ABRIR	MADEIRA MACIÇA ENVERNIZADA	195
P2	0.70x2.10m	DE ABRIR	MADEIRA MACIÇA ENVERNIZADA	144
P3	0.60x2.10m	DE ABRIR	MADEIRA MACIÇA ENVERNIZADA	129
P4	2.20x2.10m	DE ABRIR	MADEIRA MACIÇA ENVERNIZADA	216
P5	0.80x2.10m	ABRIR+BANDEIROLA	ALUMÍNIO E VIDRO	54
P6	1.50x2.10m	DE ABRIR	MADEIRA MACIÇA ENVERNIZADA	01
P7	2.00x2.10m	DE ABRIR	MADEIRA MACIÇA ENVERNIZADA	03
P8	0.80x2.10m	DE ABRIR	ALUMÍNIO E VIDRO	08

JANELA				
CÓD	DIMENSÃO (LxHxP)	TIPOLOGIA	MATERIAL	QTD
J1	2.00x1.10x1.00m	DE CORRER	ALUMÍNIO E VIDRO	28
J2	1.95x1.10x1.00m	CORRER+BANDEIROLA	ALUMÍNIO E VIDRO	54
J3	2.00x0.60x1.50m	DE CORRER	ALUMÍNIO E VIDRO	06

ARQUITETURA E URBANISMO
TRABALHO DE CONCLUSÃO DE CURSO

PROJETO: HABITAÇÃO ESTUDANTIL UNIVERSITÁRIA

PROFESSOR: MARIANA COMELLI

ALUNO: GABRIELA GUIMARÃES RIBEIRO

DESENHO DA PRANCHA: PLANTA BAIXA 2º AO 9º PAV. 1/100

TURMA: 2510T01

PRANCHA: 08/18

ARQUIVO: ap_tcc_plantas_r02.dwg

DATA: 02/07/2021

FORMATO A1

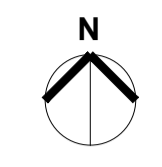
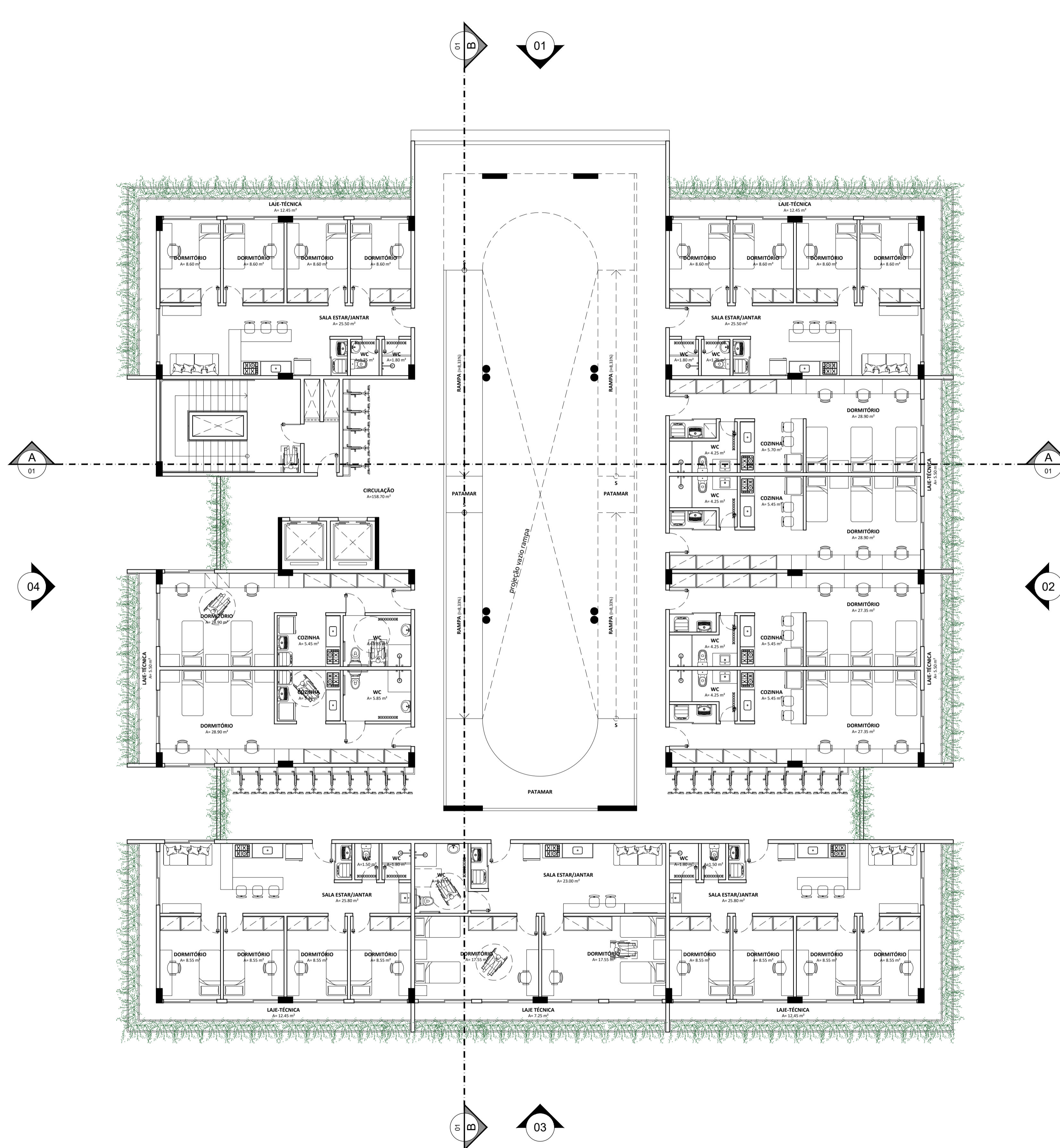

01 PLANTA BAIXA 2° AO 9° PAV. - LAYOUT
 ESC.: 1/100

ARQUITETURA E URBANISMO TRABALHO DE CONCLUSÃO DE CURSO	
PROJETO HABITAÇÃO ESTUDANTIL UNIVERSITÁRIA	
PROFESSOR MARIANA COMELLI	
ALUNO GABRIELA GUIMARÃES RIBEIRO	TURMA 2510T01
DESENHO DA PRANCHA PLANTA BAIXA 2° AO 9° PAV.	PRANCHA 1/100
ARQUIVO ap_tcc_plantas_r02.dwg	DATA 02/07/2021
FORMATO A1	

09/18

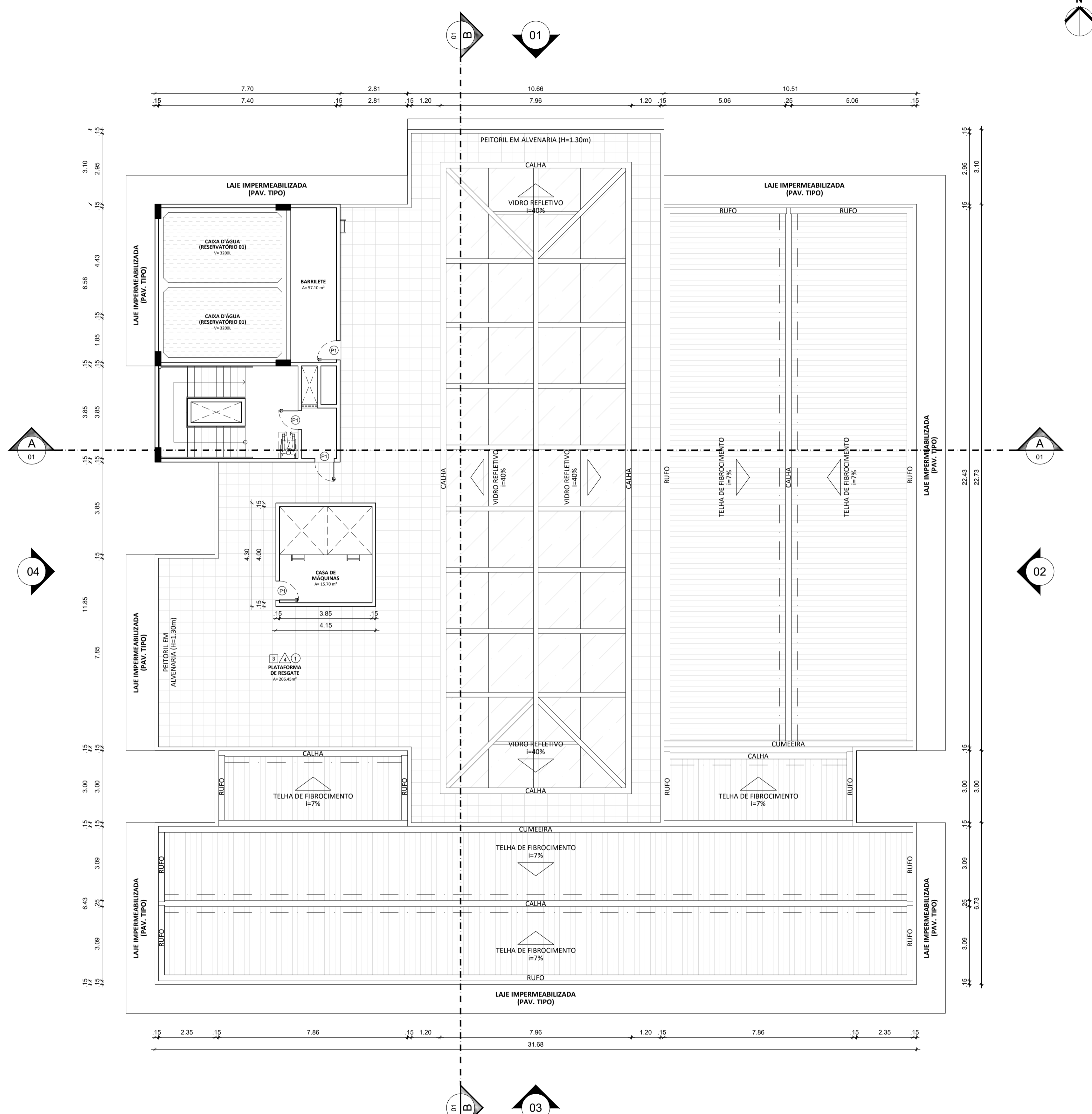

01 PLANTA BAIXA LAJE DE SEGURANÇA
 ESC.: 1/100

QUADRO DE ACABAMENTOS	
○	PISO:
1	REVESTIMENTO VINILICO LVT (TARKETT) - PAPOULA 208x1230mm
2	REVESTIMENTO NORD RIS 90x90cm (PORTOBELLO)
3	PISO DE CIMENTO QUEIMADO
4	PINTURA ÉPOXI NA COR CINZA
□	PAREDE:
1	REVESTIMENTO VINILICO LVT (TARKETT) - PAPOULA 208x1230mm
2	REVESTIMENTO NORD RIS HEXA 20x20cm (PORTOBELLO)
3	REVESTIMENTO TIJOLINHO APARENTE 25x6cm
4	PINTURA ACRÍLICA ACETINADA NA COR RESINA AROMÁTICA (SUVINIL)
5	PINTURA ACRÍLICA ACETINADA NA COR PRATA (SUVINIL)
6	REVESTIMENTO NORD RIS 90x90cm (PORTOBELLO)
△	TETO:
1	FORRO DE GESSO COM PINTURA FOSCA EFEITO CIMENTO QUEIMADO COR CRÔMIO (SUVINIL)
2	FORRO DE GESSO COM PINTURA ACRÍLICA ACETINADA NA COR BRANCO NEVE (SUVINIL)
3	PINTURA ACRÍLICA ACETINADA NA COR RESINA AROMÁTICA (SUVINIL)
4	PINTURA ACRÍLICA ACETINADA NA COR PRATA (SUVINIL)
5	LAJE APARENTE

QUADRO DE ESQUADRIAS				
PORTA				
CÓD	DIMENSÃO (LxH)	TIPOLOGIA	MATERIAL	QTD
P1	0.80x2.10m	DE ABRIR	MADEIRA MACIÇA ENVERNIZADA	195
P2	0.70x2.10m	DE ABRIR	MADEIRA MACIÇA ENVERNIZADA	144
P3	0.60x2.10m	DE ABRIR	MADEIRA MACIÇA ENVERNIZADA	129
P4	2.20x2.10m	DE ABRIR	MADEIRA MACIÇA ENVERNIZADA	216
P5	0.80x2.10m	ABRIR+BANDEIROLA	ALUMÍNIO E VIDRO	54
P6	1.50x2.10m	DE ABRIR	MADEIRA MACIÇA ENVERNIZADA	01
P7	2.00x2.10m	DE ABRIR	MADEIRA MACIÇA ENVERNIZADA	03
P8	0.80x2.10m	DE ABRIR	ALUMÍNIO E VIDRO	08
JANELA				
CÓD	DIMENSÃO (LxHxP)	TIPOLOGIA	MATERIAL	QTD
J1	2.00x1.10x1.00m	DE CORRER	ALUMÍNIO E VIDRO	28
J2	1.95x1.10x1.00m	CORRER+BANDEIROLA	ALUMÍNIO E VIDRO	54
J3	2.00x0.60x1.50m	DE CORRER	ALUMÍNIO E VIDRO	06

ARQUITETURA E URBANISMO
 TRABALHO DE CONCLUSÃO DE CURSO

PROJETO
 HABITAÇÃO ESTUDANTIL UNIVERSITÁRIA

PROFESSOR
 MARIANA COMELLI

ALUNO
 GABRIELA GUIMARÃES RIBEIRO

DESENHO DA PRANCHA
 PLANTA BAIXA LAJE DE SEGURANÇA 1/100

TURMA
 2510T01

FRANCHA
 10/18

ARQUIVO
 ap_tcc_plantas_r02.dwg

DATA
 02/07/2021

FORMATO A1

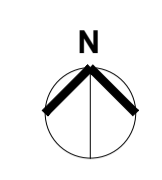
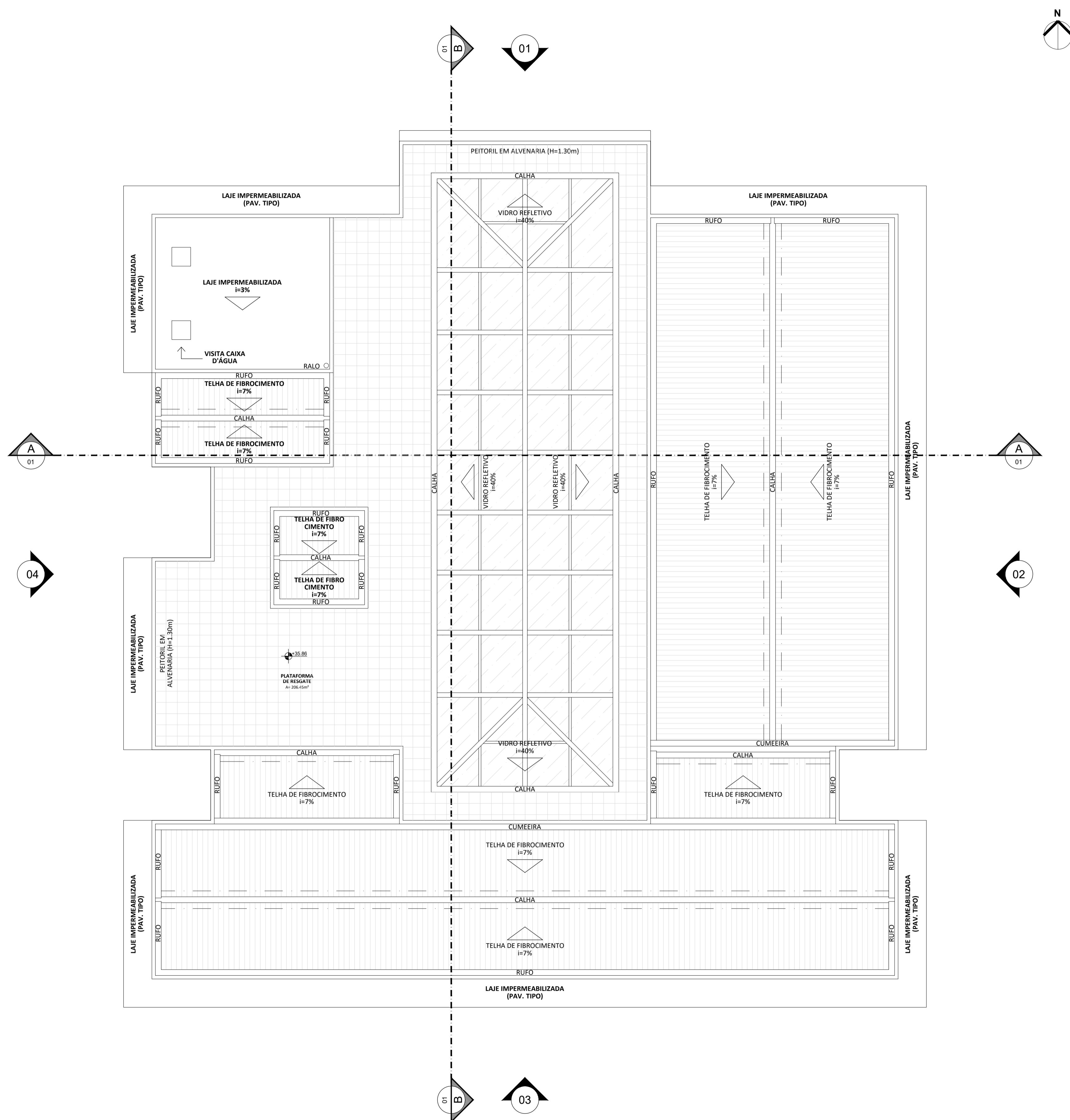

01 PLANTA DE COBERTA
ESC.: 1/100

 ARQUITETURA E URBANISMO TRABALHO DE CONCLUSÃO DE CURSO	
PROJETO HABITAÇÃO ESTUDANTIL UNIVERSITÁRIA	
PROFESSOR MARIANA COMELLI	
ALUNO GABRIELA GUIMARÃES RIBEIRO	TURMA 2510T01
DESENHO DA PRANCHA PLANTA DE COBERTA	
1/100	11 / 18
ARQUIVO ap_tcc_plantas_r02.dwg	DATA 02/07/2021
FORMATO A1	



01 CORTE AA
ESC.: 1/125

ARQUITETURA E URBANISMO TRABALHO DE CONCLUSÃO DE CURSO	
PROJETO HABITAÇÃO ESTUDANTIL UNIVERSITÁRIA PROFESSOR MARIANA COMELLI	
ALUNO GABRIELA GUIMARÃES RIBEIRO DESENHO DA PRANCHA CORTE AA	TURMA 2510T01 PRANCHA 12/18
ARQUIVO ap_tcc_plantas_r02.dwg FORMATO A1	DATA 02/07/2021

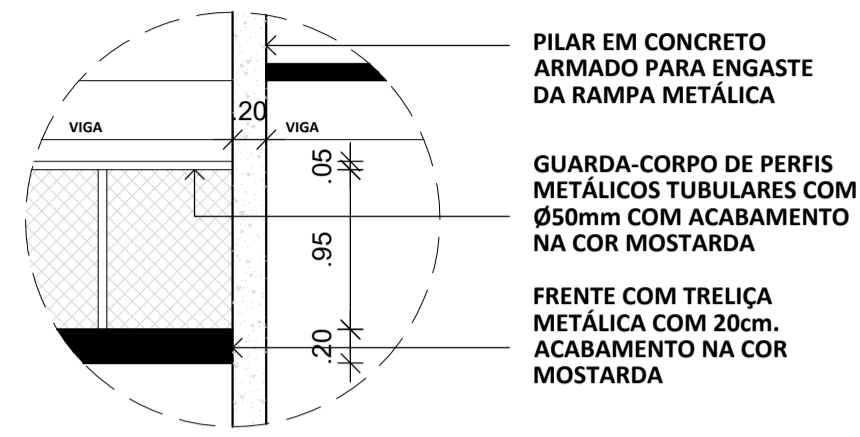

02 DET. 01
 ESC.: 1/45

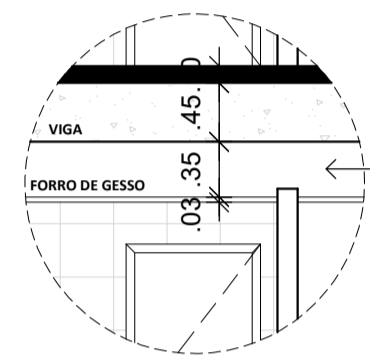

03 DET. 02
 ESC.: 1/45

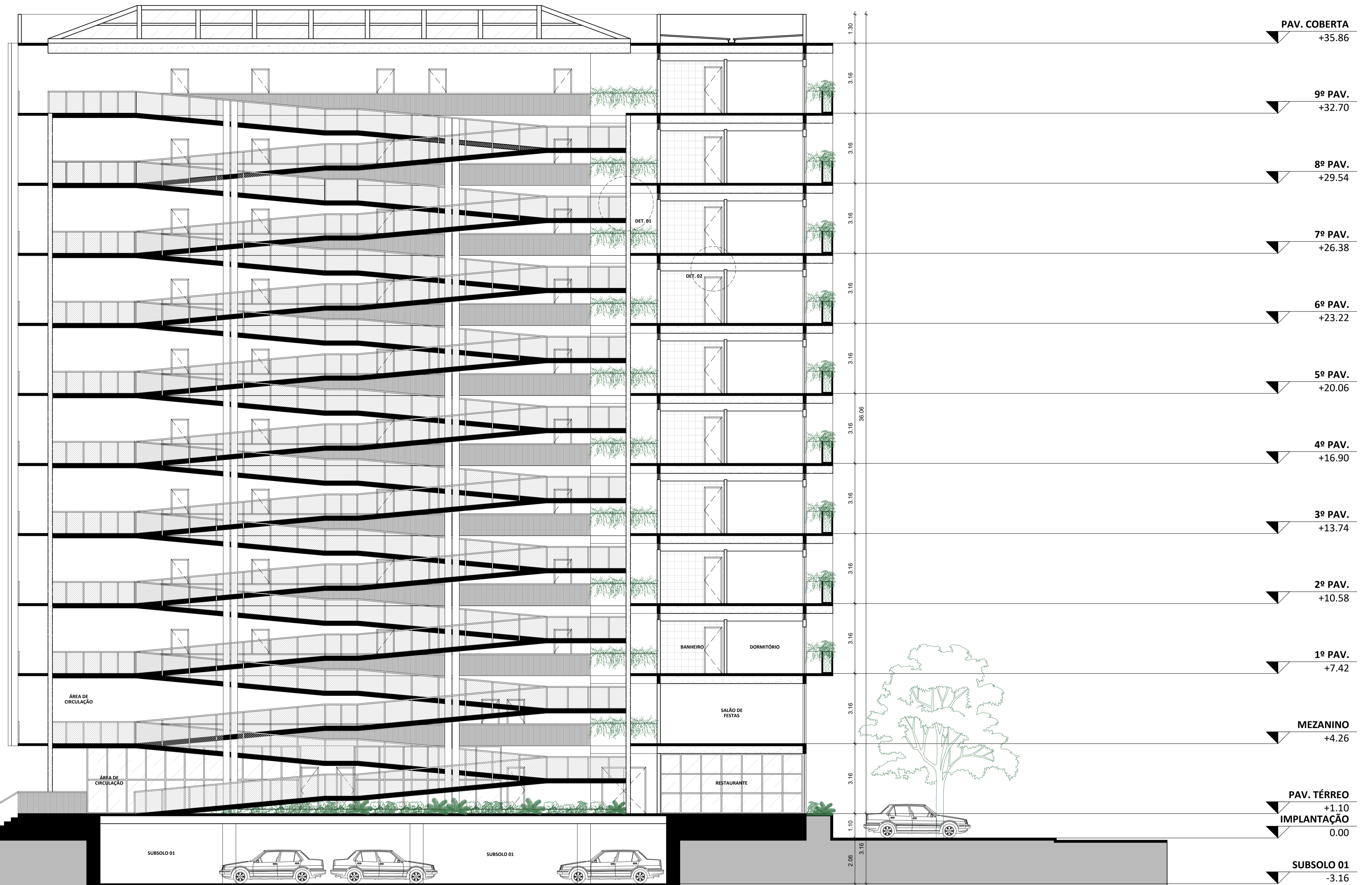

01 CORTE BB
 ESC.: 1/100

ARQUITETURA E URBANISMO
 TRABALHO DE CONCLUSÃO DE CURSO

PROJETO: HABITAÇÃO ESTUDANTIL UNIVERSITÁRIA

PROFESSOR: MARIANA COMELLI

ALUNO: GABRIELA GUIMARÃES RIBEIRO

DESENHO DA PRANCHA

CORTE BB 1/100
 DETALHE 01 - RAMPA METÁLICA 1/45
 DETALHE 02 - SISTEMA DE VENTILAÇÃO 1/45

ARQUIVO: ap_tcc_plantas_r02.dwg

FORMATO A1

TURMA 2510T01

PRANCHA

13/18

DATA 02/07/2021



01 FACHADA NORTE
 ESC.: 1/100

U ARQUITETURA E URBANISMO TRABALHO DE CONCLUSÃO DE CURSO	
PROJETO HABITAÇÃO ESTUDANTIL UNIVERSITÁRIA	
PROFESSOR MARIANA COMELLI	
ALUNO GABRIELA GUIMARÃES RIBEIRO	TURMA 2510T01
DESENHO DA PRANCHA FACHADA NORTE	PRANCHA 1/100
ARQUIVO ap_tcc_plantas_r02.dwg	DATA 02/07/2021
FORMATO A1	



01 FACHADA LESTE
 ESC.: 1/100

ARQUITETURA E URBANISMO TRABALHO DE CONCLUSÃO DE CURSO	
PROJETO HABITAÇÃO ESTUDANTIL UNIVERSITÁRIA	
PROFESSOR MARIANA COMELLI	
ALUNO GABRIELA GUIMARÃES RIBEIRO	TURMA 2510T01
DESENHO DA PRANCHA FACHADA LESTE	PRANCHA 1/100
15 / 18	
ARQUIVO ap_tcc_plantas_r02.dwg	DATA 02/07/2021
FORMATO A1	



01 FACHADA SUL
ESC.: 1/100

U ARQUITETURA E URBANISMO TRABALHO DE CONCLUSÃO DE CURSO	
PROJETO HABITAÇÃO ESTUDANTIL UNIVERSITÁRIA	
PROFESSOR MARIANA COMELLI	
ALUNO GABRIELA GUIMARÃES RIBEIRO	TURMA 2510T01
DESENHO DA PRANCHA FACHADA SUL	PRANCHA 1/100
ARQUIVO ap_tcc_plantas_r02.dwg	DATA 02/07/2021
FORMATO A1	

16/18



01 FACHADA OESTE
 ESC.: 1/100

U ARQUITETURA E URBANISMO TRABALHO DE CONCLUSÃO DE CURSO	
PROJETO HABITAÇÃO ESTUDANTIL UNIVERSITÁRIA	
PROFESSOR MARIANA COMELLI	
ALUNO GABRIELA GUIMARÃES RIBEIRO	TURMA 2510T01
DESENHO DA PRANCHA FACHADA OESTE	PRANCHA 1/100
17 / 18	
ARQUIVO ap_tcc_plantas_r02.dwg	DATA 02/07/2021
FORMATO A1	



U ARQUITETURA E URBANISMO
TRABALHO DE CONCLUSÃO DE CURSO

PROJETO HABITAÇÃO ESTUDANTIL UNIVERSITÁRIA	
PROFESSOR MARIANA COMELLI	
ALUNO GABRIELA GUIMARÃES RIBEIRO	TURMA 2510T01
DESENHO DA PRANCHA PERSPECTIVAS	PRANCHA 18 / 18
ARQUIVO ap_tcc_plantas_r02.dwg	DATA 02/07/2021