

# Unidade de Acolhimento Adulto para Dependentes Químicos em Fortaleza, Ceará

Pranchas Técnicas

José Aluisio Sabino Filho

Fortaleza, 2023

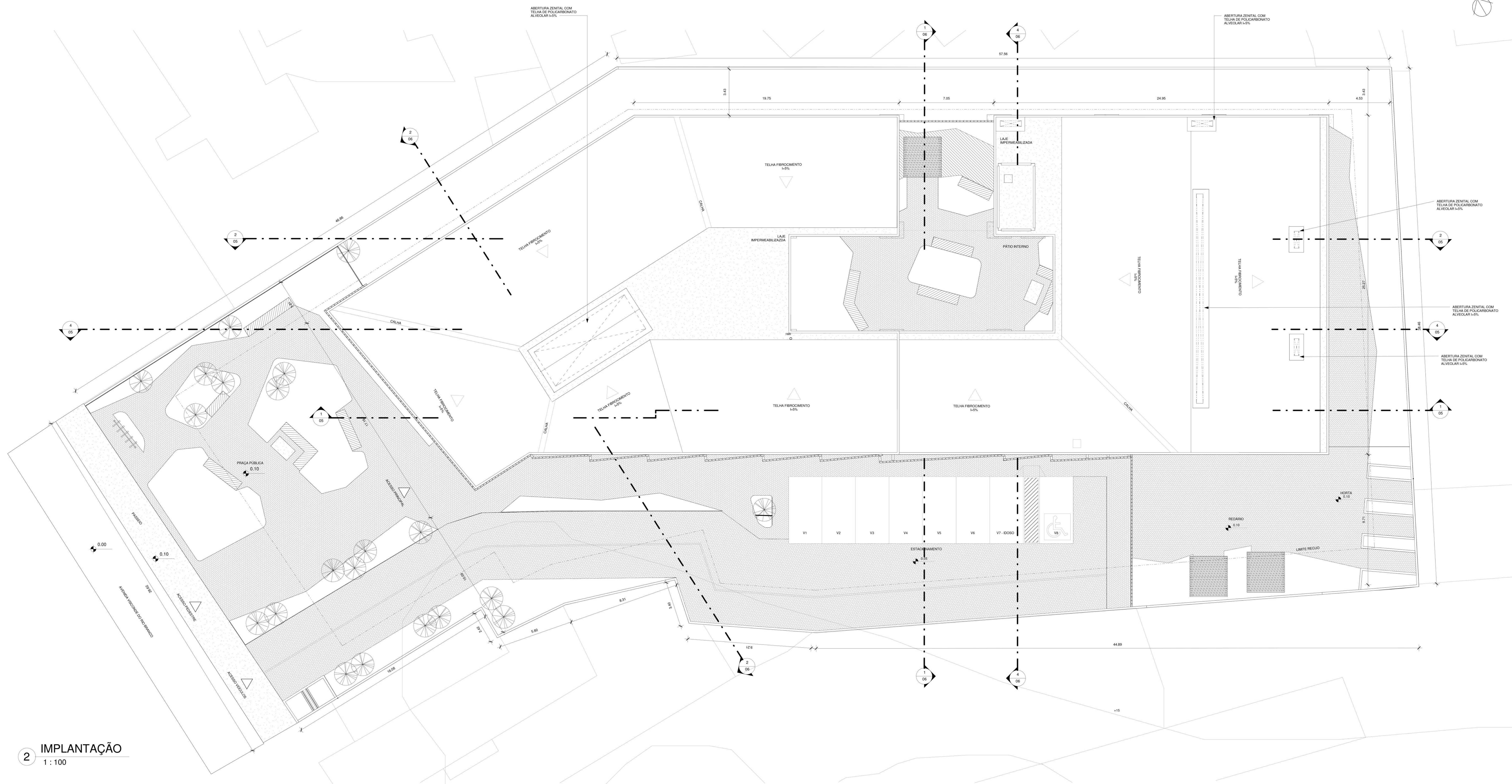

**2** IMPLANTAÇÃO  
1 : 100

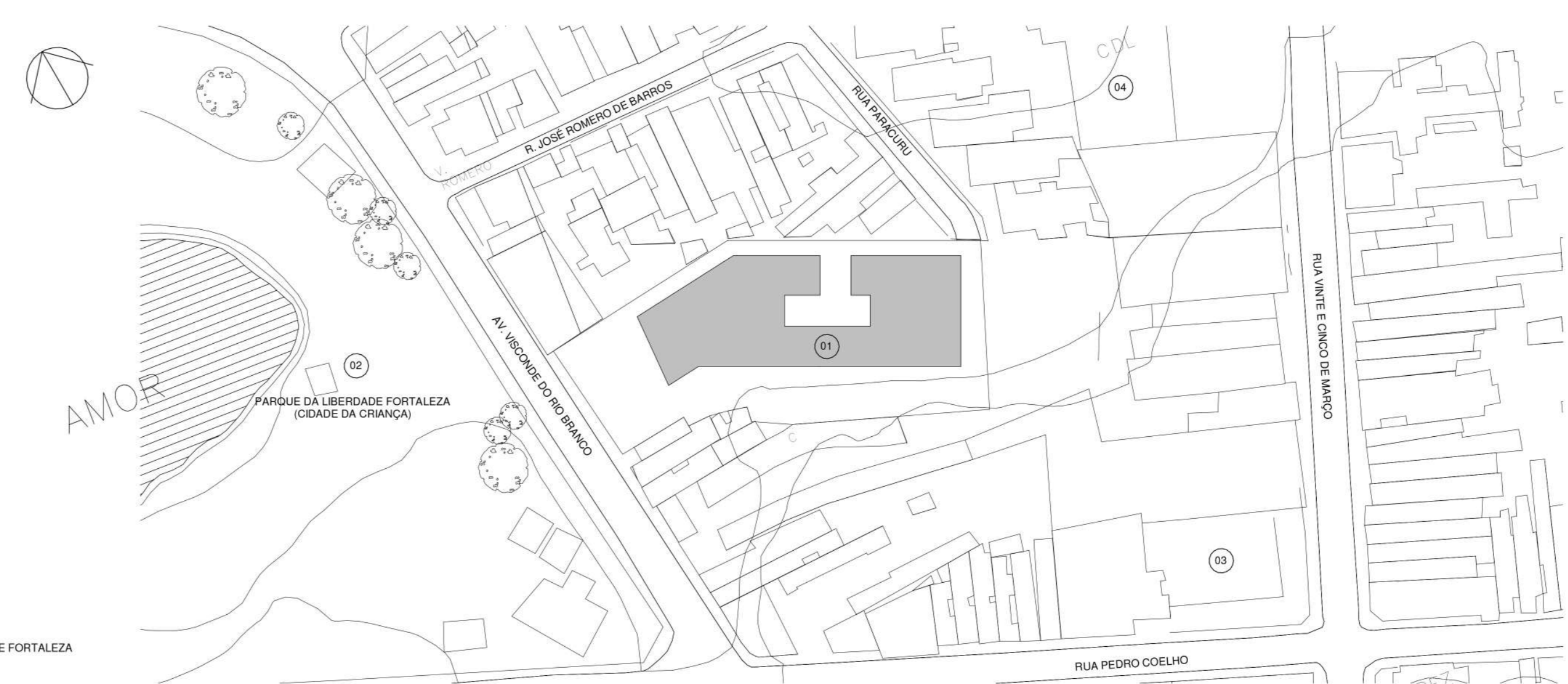

**1** SITUAÇÃO  
1 : 1000

- LEGENDA**
- (01) UNIDADE DE ACOLHIMENTO ADULTO
  - (02) PARQUE DA LIBERDADE FORTALEZA (CIDADE DA CRIANÇA)
  - (03) FCDL - FEDERAÇÃO DAS CULAS DO CEARÁ
  - (04) COL. DE FORTALEZA - CÂMARA DE DIRIGENTES LOQUISTAS DE FORTALEZA

| QUADRO DE ÁREAS               |                                    |                    |
|-------------------------------|------------------------------------|--------------------|
|                               | PROJETO                            | PARÂMETROS URBANOS |
| ÁREA TOTAL PERÍMETRO TERREIRO | 3.458,05m <sup>2</sup> (P=281,42m) |                    |
| TAXA DE OCUPAÇÃO              | 43,12% (1.491,22m <sup>2</sup> )   | 60% (Máximo)       |
| TAXA DE OCUPAÇÃO DO SUBSOLO   | 0%                                 | 60% (Máximo)       |
| ÍNDICE DE APROVEITAMENTO      | 0,43                               | 4,0 (Máximo)       |
| ALTURA MÁXIMA DA EDIFICAÇÃO   | 5,55m                              | 9m                 |
| TAXA DE PERMEABILIDADE        | 64,07%                             | 30% (Mínimo)       |

**U ARQUITETURA E URBANISMO**  
TRABALHO DE CONCLUSÃO DE CURSO II

PROJETO:  
UNIDADE DE ACOLHIMENTO ADULTO

PROFESSORA:  
KELMA PINHEIRO LEITE

ALUNA MATRICULA:  
JOSÉ FILHO 16.1.000280

DESENHOS DA PRANCHIA:  
IMPLANTAÇÃO

ETAPA:  
ANTEPROJETO

TURMA:  
2510ND1  
N° DA PRANCHIA

Como indicado

**01**

DATA:

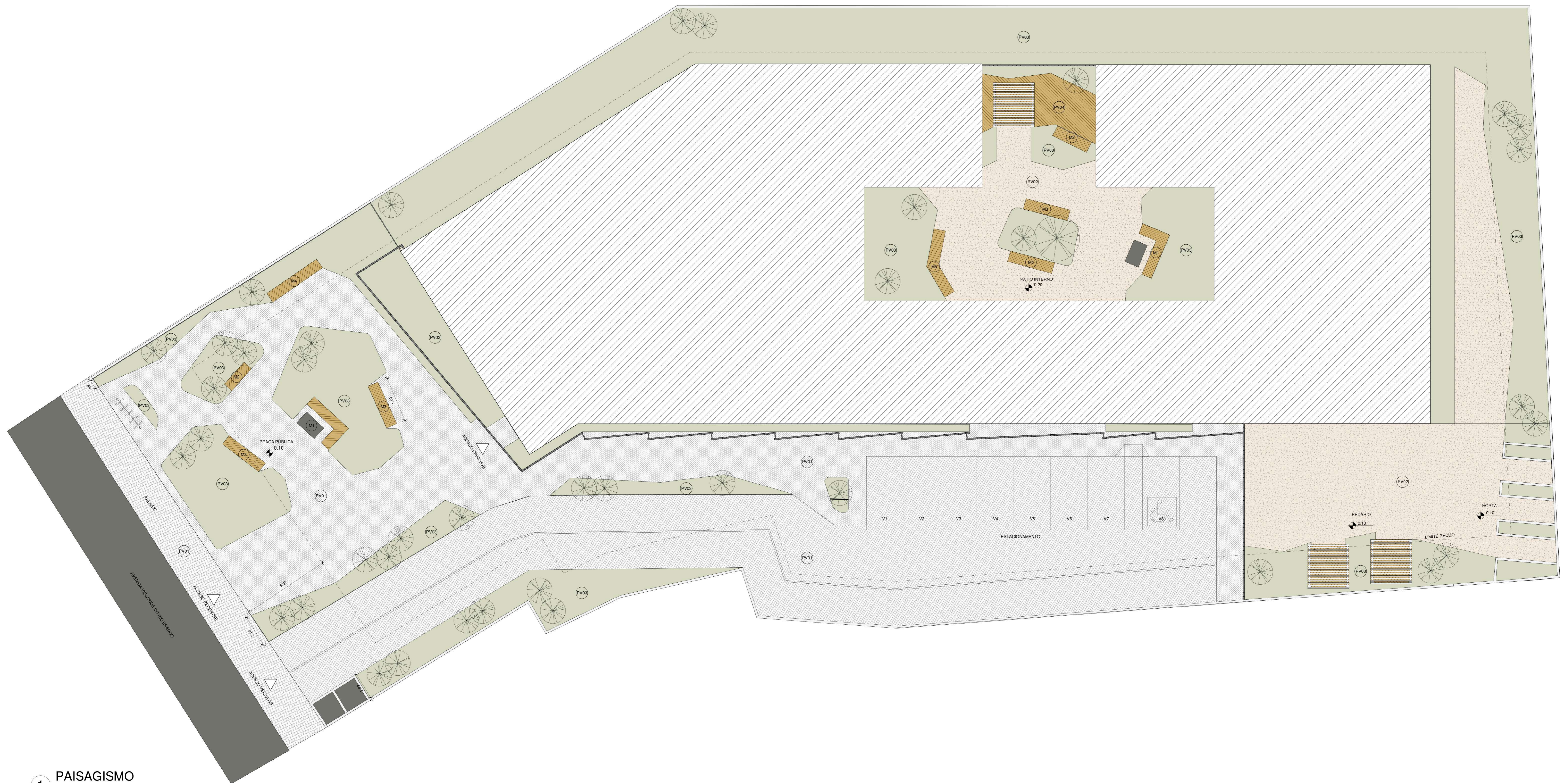

**1 PAISAGISMO**  
1 : 100

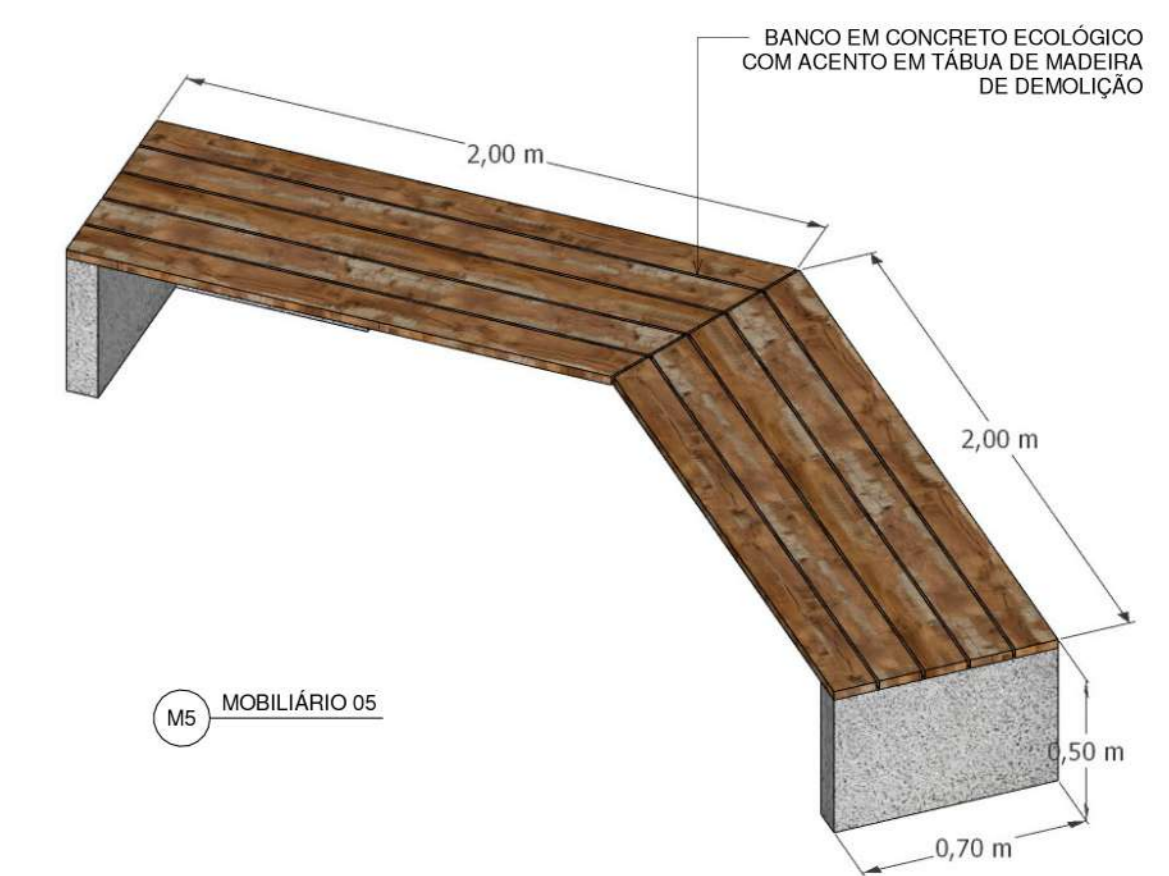
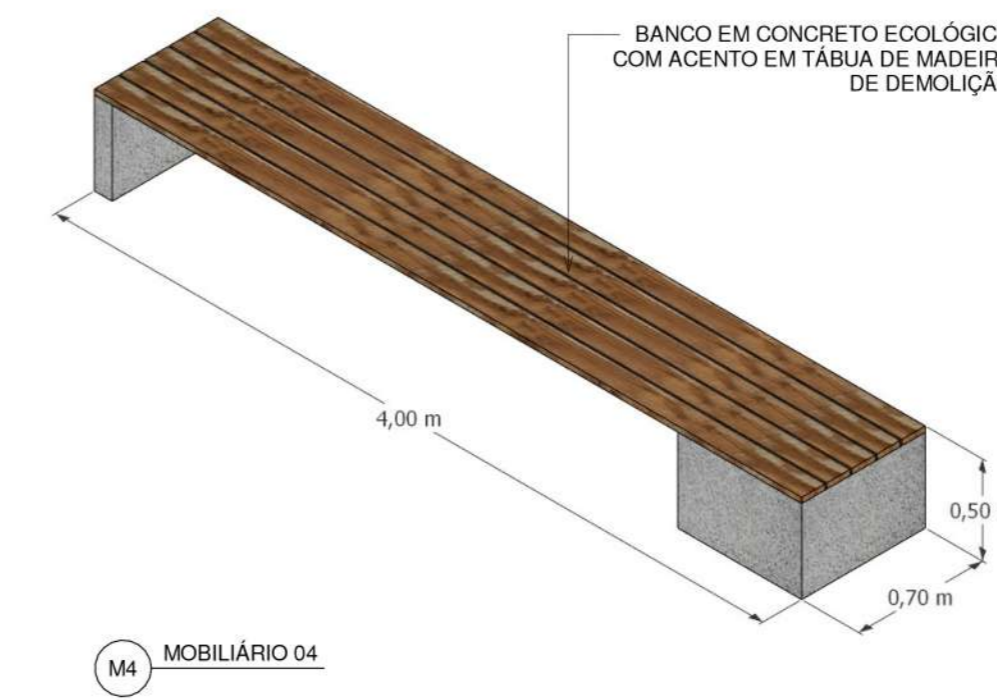
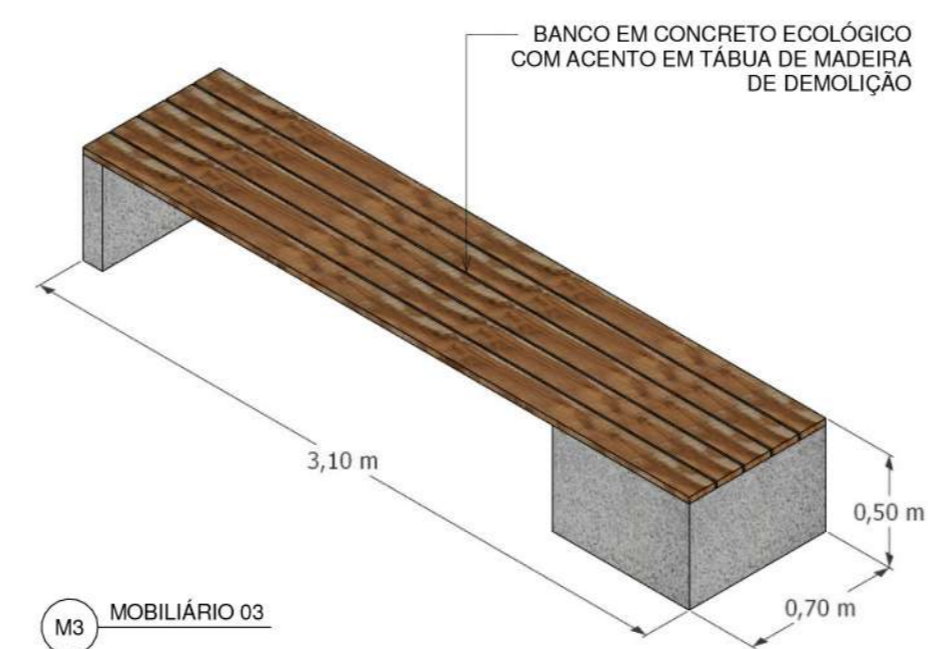
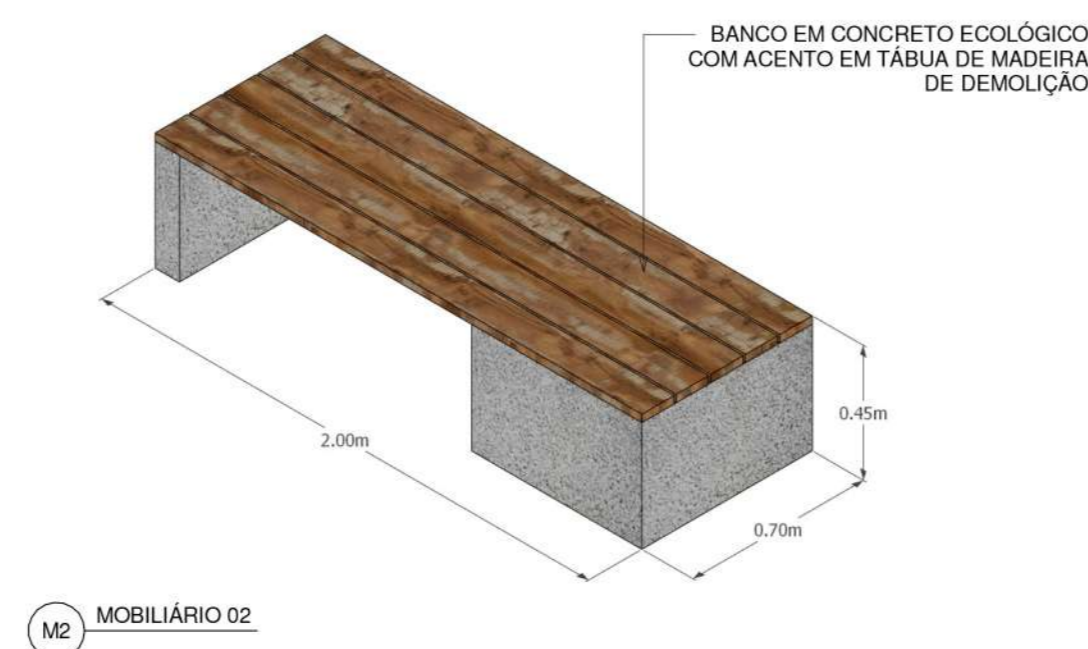
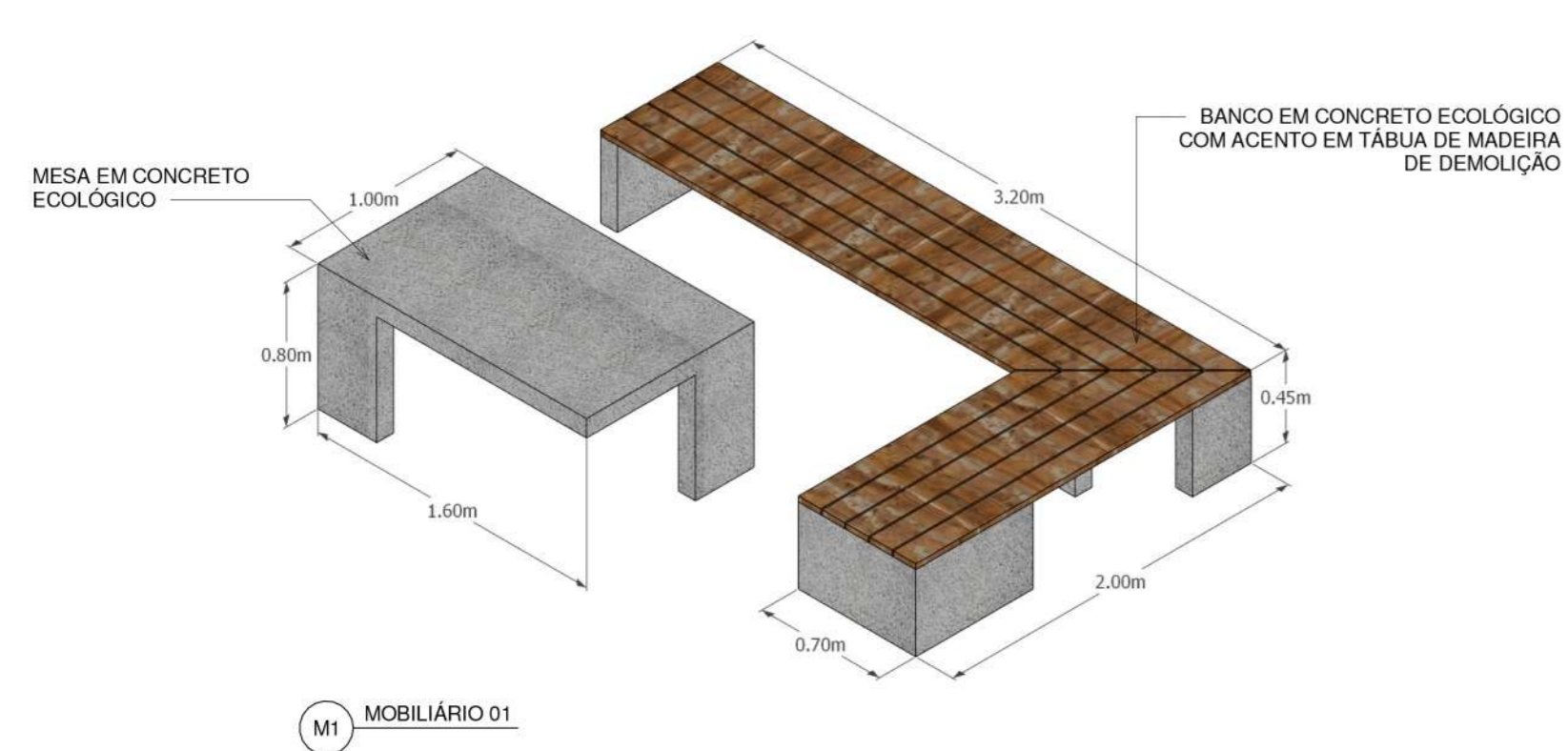

| QUADRO DE REVESTIMENTOS E PAVIMENTAÇÃO |        |            |                                |
|--|--------|------------|--------------------------------|
| COD.                                   | IMAGEM | SIMBOLOGIA | MATERIAL                       |
| PV01                                   |        |            | BLOCO INTERTRAVADO DE CONCRETO |
| PV02                                   |        |            | PISO FUGET                     |
| PV03                                   |        |            | GRAMA ESMERALDA                |
| PV04                                   |        |            | TÁBUA MADEIRA DE DEMOLIÇÃO     |

**U ARQUITETURA E URBANISMO**  
TRABALHO DE CONCLUSÃO DE CURSO II

PRÓJETO:  
UNIDADE DE ACOLHIMENTO ADULTO  
PROFESSORA:  
KELMA PINHEIRO LEITE  
ALUNA MATRÍCULA:  
JOSE ALUISIO SABINO FILHO  
DESENHOS DA PRANCHA:  
PAVIMENTAÇÃO

1 : 100

TURMA:  
2510ND1  
Nº DA PRANCHA  
**02**

ETAPA:  
ANTEPROJETO

DATA:

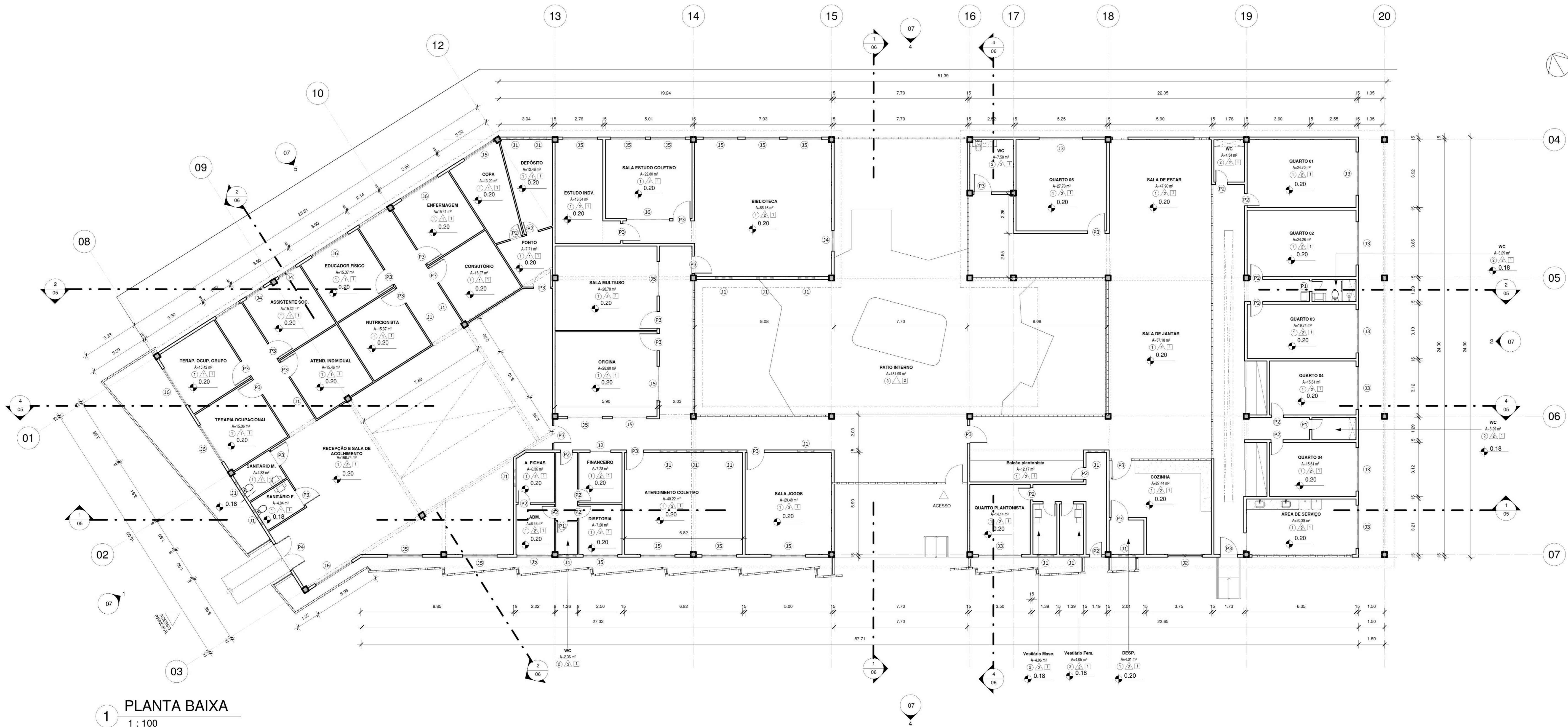

1 PLANTA BAIXA  
1 : 100

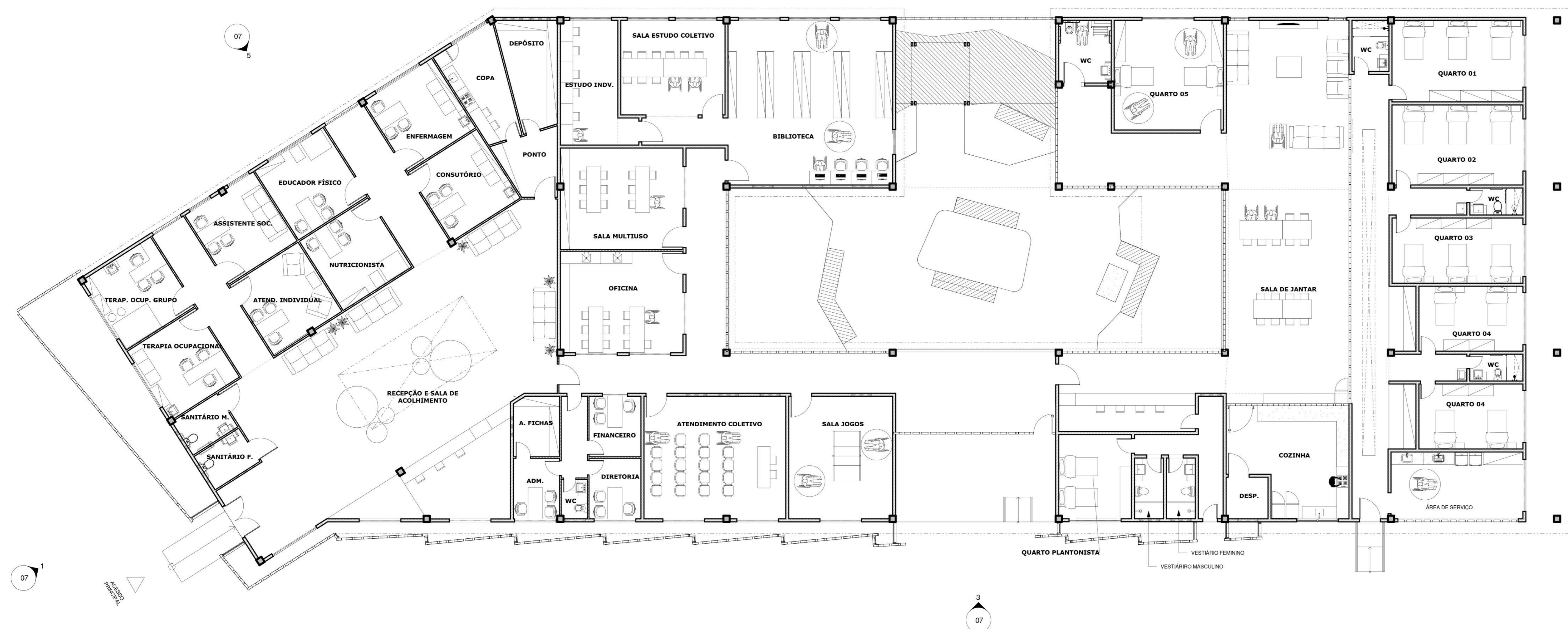

2 PLANTA DE LAYOUT  
1 : 100

| Tabela de porta |         |        |    |              |                         |
|-----------------|---------|--------|----|--------------|-------------------------|
| Tipo da Porta   | Largura | Altura | QT | Descrição    | Comentários             |
| P1              | 0.60    | 2.10   | 3  | Abrir        | Madeira                 |
| P2              | 0.70    | 2.10   | 18 | Abrir        | Madeira                 |
| P3              | 1.00    | 2.10   | 27 | Abrir        | Madeira                 |
| P4              | 1.80    | 2.10   | 1  | Abrir e fixa | Ferro e vidro cancelado |
| Total geral: 47 |         |        | 47 |              |                         |

| Tabela de janela |         |        |          |    |           |                         |
|------------------|---------|--------|----------|----|-----------|-------------------------|
| Tipo da Janela   | Largura | Altura | Peitoril | QT | Descrição | Comentários             |
| J1               | 1.00    | 0.50   | 1.80     | 20 | Baculante | Alumínio e Vidro        |
| J2               | 1.20    | 2.30   | 0.00     | 1  | Baculante | Ferro e vidro cancelado |
| J3               | 2.50    | 2.30   | 0.00     | 8  | Baculante | Ferro e vidro cancelado |
| J4               | 1.20    | 3.30   | 0.00     | 3  | Baculante | Ferro e vidro cancelado |
| J5               | 2.00    | 3.30   | 0.00     | 18 | Baculante | Ferro e vidro cancelado |
| J6               | 2.50    | 3.30   | 0.00     | 6  | Baculante | Ferro e vidro cancelado |
| Total geral: 57  |         |        | 57       |    |           |                         |

| QUADRO DE ACABAMENTOS |  |
|-----------------------|--|
| CÓDIGO                | MATERIAL   |
| 1                     | PISO INDUSTRIAL GRANILITE                            |
| 2                     | PISO CERÂMICO 30x30cm NA COR BRANCA                  |
| 3                     | PISO FUGET   |
| PAREDE                |  |
| 1                     | GESO COM ACABAMENTO EM PINTURA ACETINADA BRANCO NEVE |
| 2                     | TUOLO 8 FUROS COM ACABAMENTO NATURAL                 |
| TETO                  |  |
| 1                     | LAJE APARENTE  |
| 2                     | SEM LAJE FORRO                                       |

**U ARQUITETURA E URBANISMO**  
TRABALHO DE CONCLUSÃO DE CURSO II

PROJETO:  
UNIDADE DE ACOULHIMENTO ADULTO

PROFESSORA:  
KELMA PINHEIRO LEITE

ALUNA MATRICULA:  
JOSE FILHO 18.1.000280

DESENHOS DA PRANCHIA:  
PLANTA BAIXA

TURMA:  
2510N01  
Nº DA PRANCHIA

1 : 100

ETAPA:  
Aprovador

DATA:

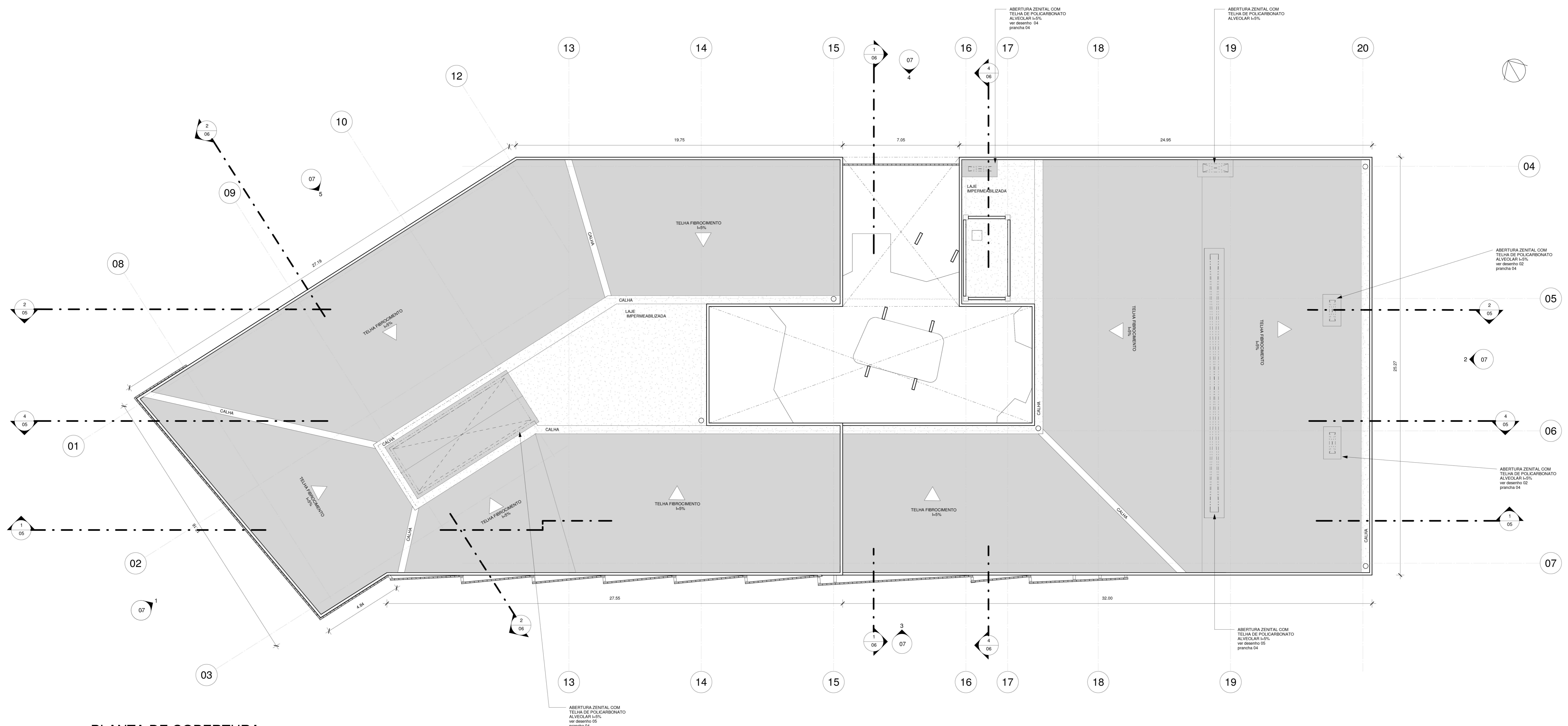

**1 PLANTA DE COBERTURA**  
1 : 100

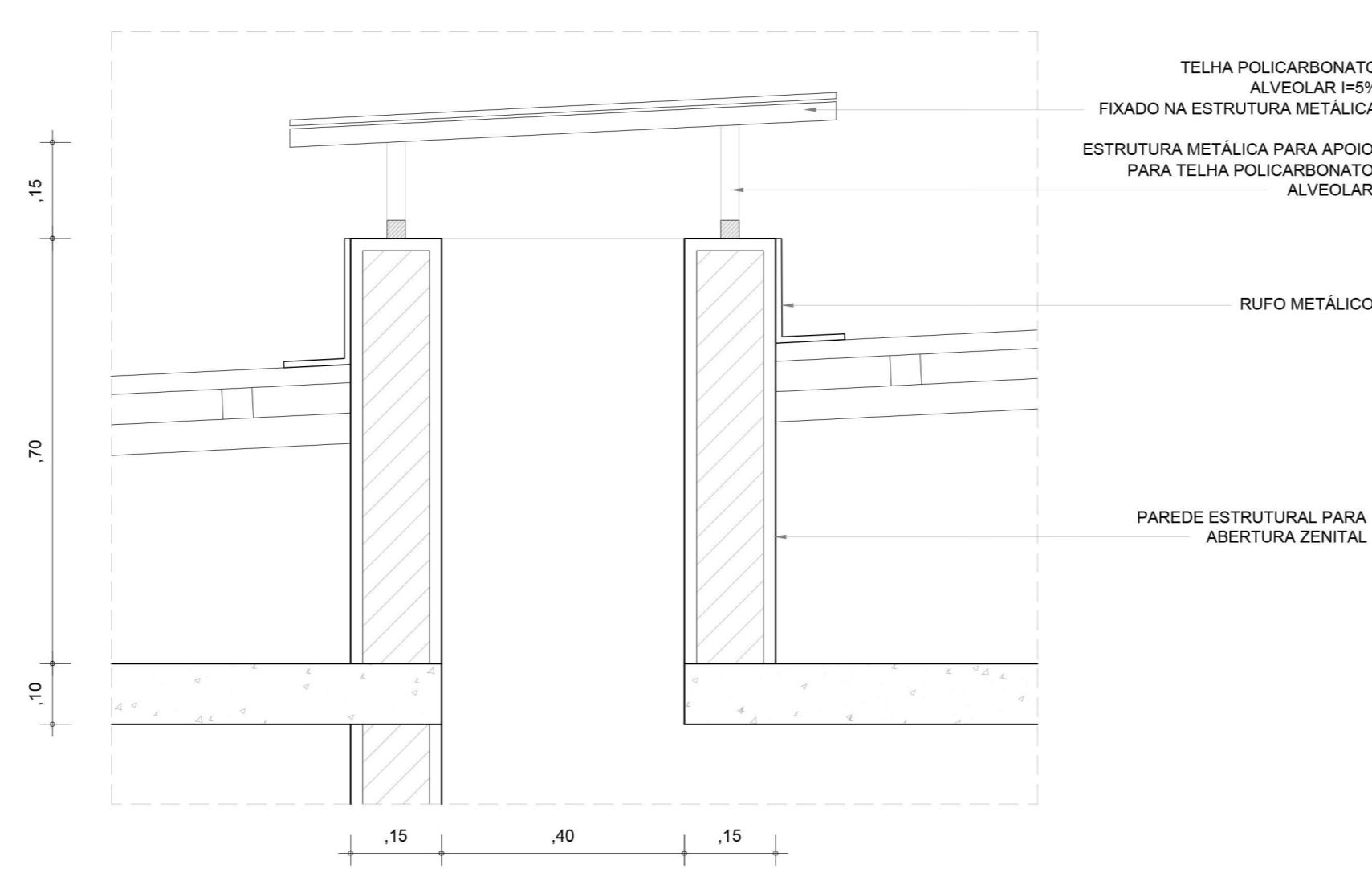

**02 DET. ABERTURA ZENITAL WC**  
ESC.: 1/10

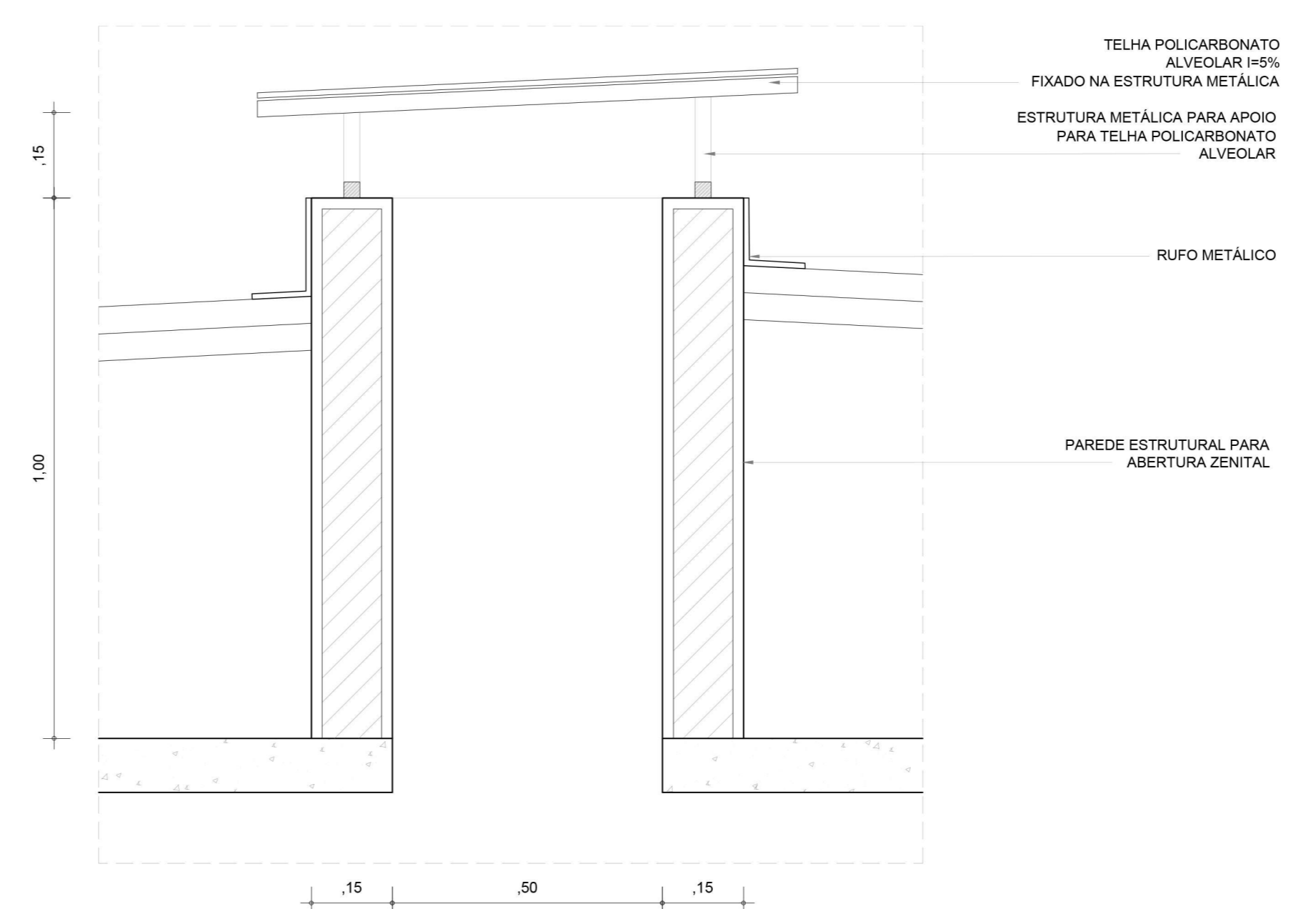

**03 DET. ABERTURA ZENITAL CIRCULAÇÃO**  
ESC.: 1/10

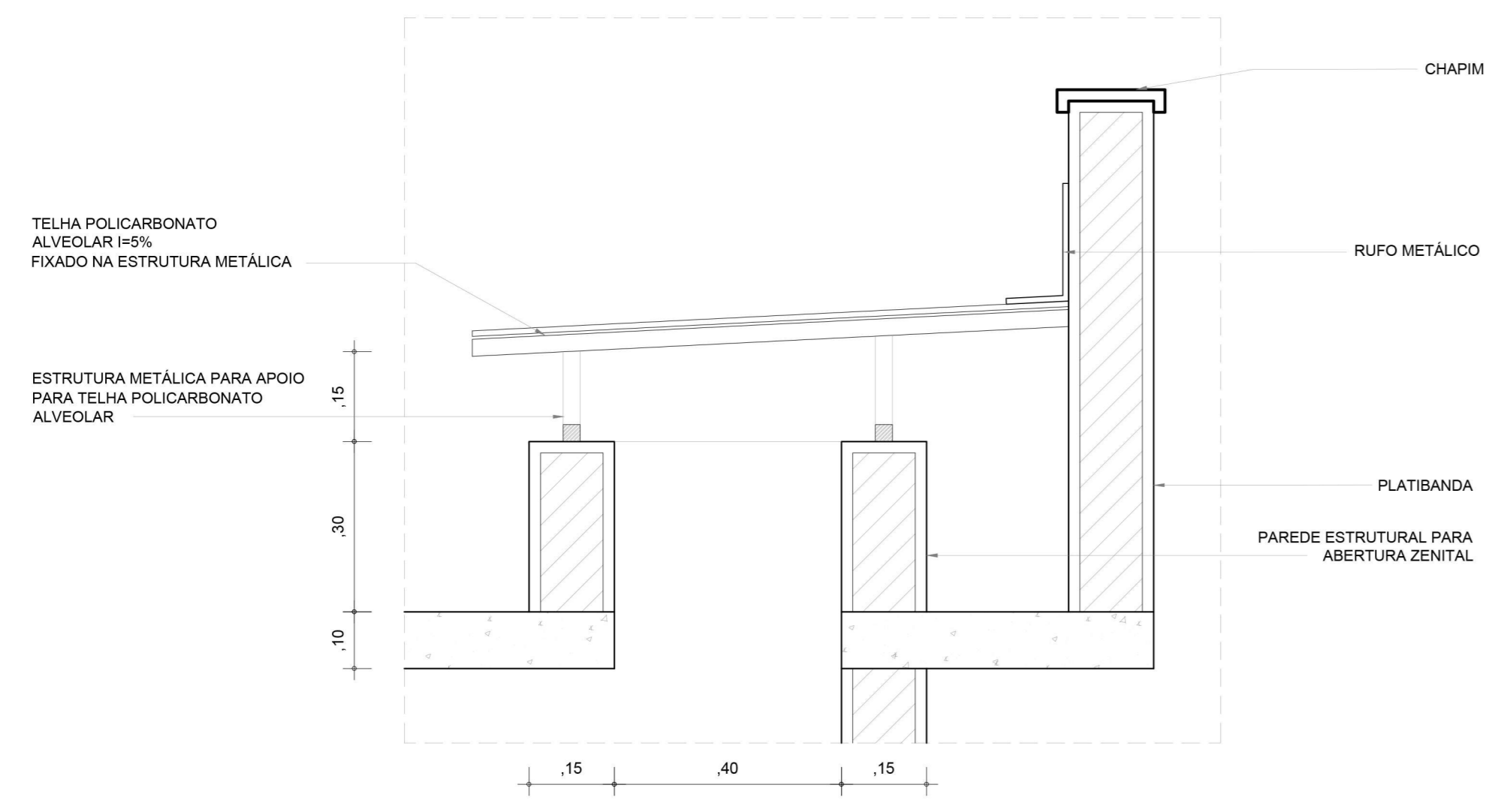

**04 DET. ABERTURA ZENITAL WC PNE**  
ESC.: 1/10

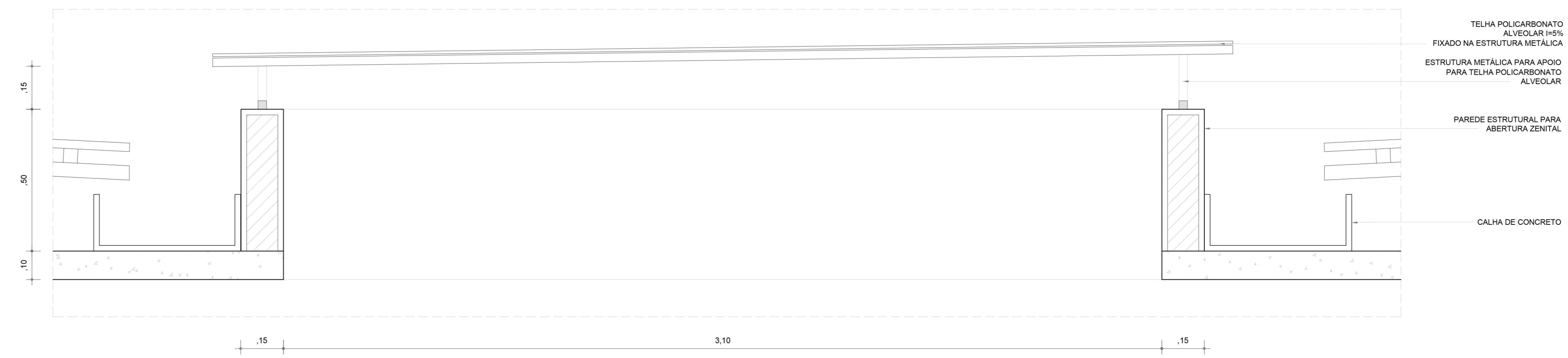

**05 DET. ABERTURA ZENITAL RECEPÇÃO**  
ESC.: 1/10

|                                |  |                                   |  |
|--------------------------------|--|-----------------------------------|--|
| <b>ARQUITETURA E URBANISMO</b> |  | TRABALHO DE CONCLUSÃO DE CURSO II |  |
| PRÓJETO:                       |  | UNIDADE DE ACOLHIMENTO ADULTO     |  |
| PROFESSORA:                    |  | KELMA PINHEIRO LEITE              |  |
| ALUNA MATRÍCULA:               |  | JOSE FILHO 18.1.000280            |  |
| DESENHOS DA PRANCHA:           |  | PLANTA DE COBERTURA               |  |
| ETAPA:                         |  | ESTUDO PRELIMINAR                 |  |
| TURMA:                         |  | 2510N01                           |  |
| N.º DA PRANCHA:                |  | 04                                |  |
| DATA:                          |  | 1 : 100                           |  |

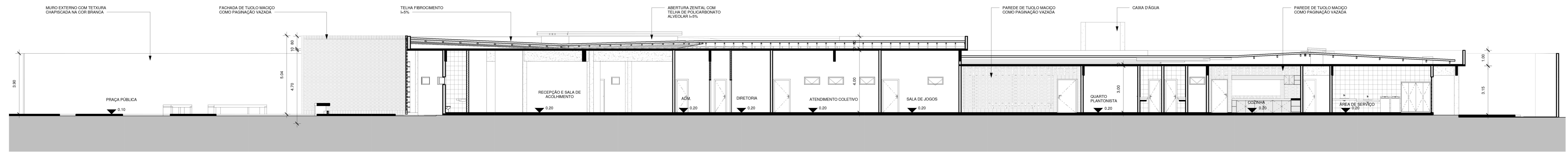

1 CORTE 01  
1 : 100

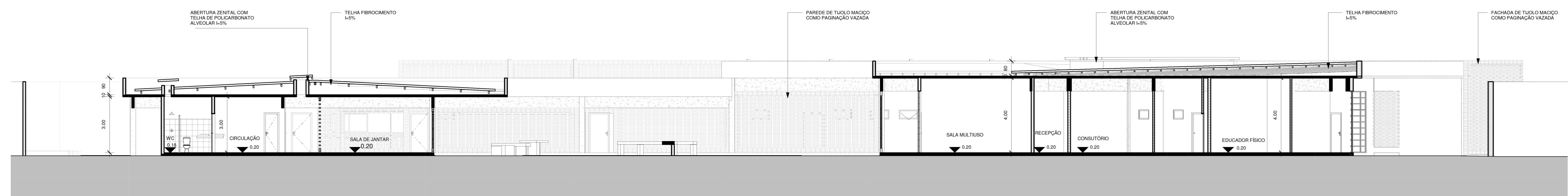

2 CORTE 02  
1 : 100

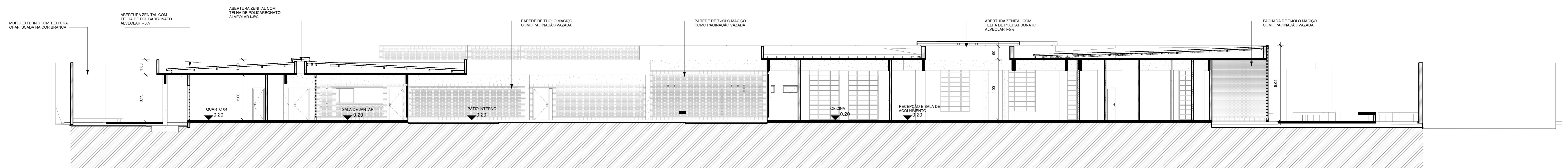

4 CORTE 03  
1 : 100

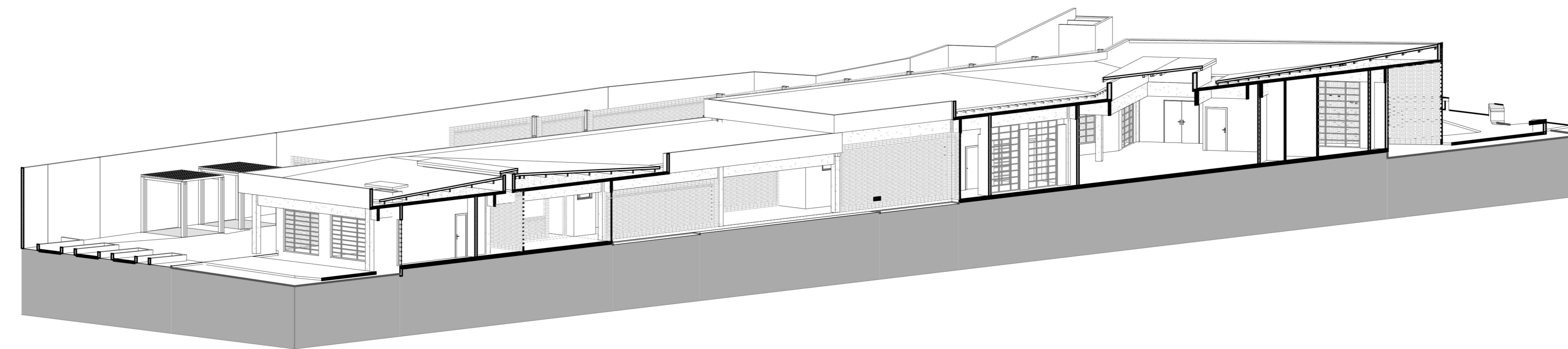

5 PERSPECTIVA - CORTE 03

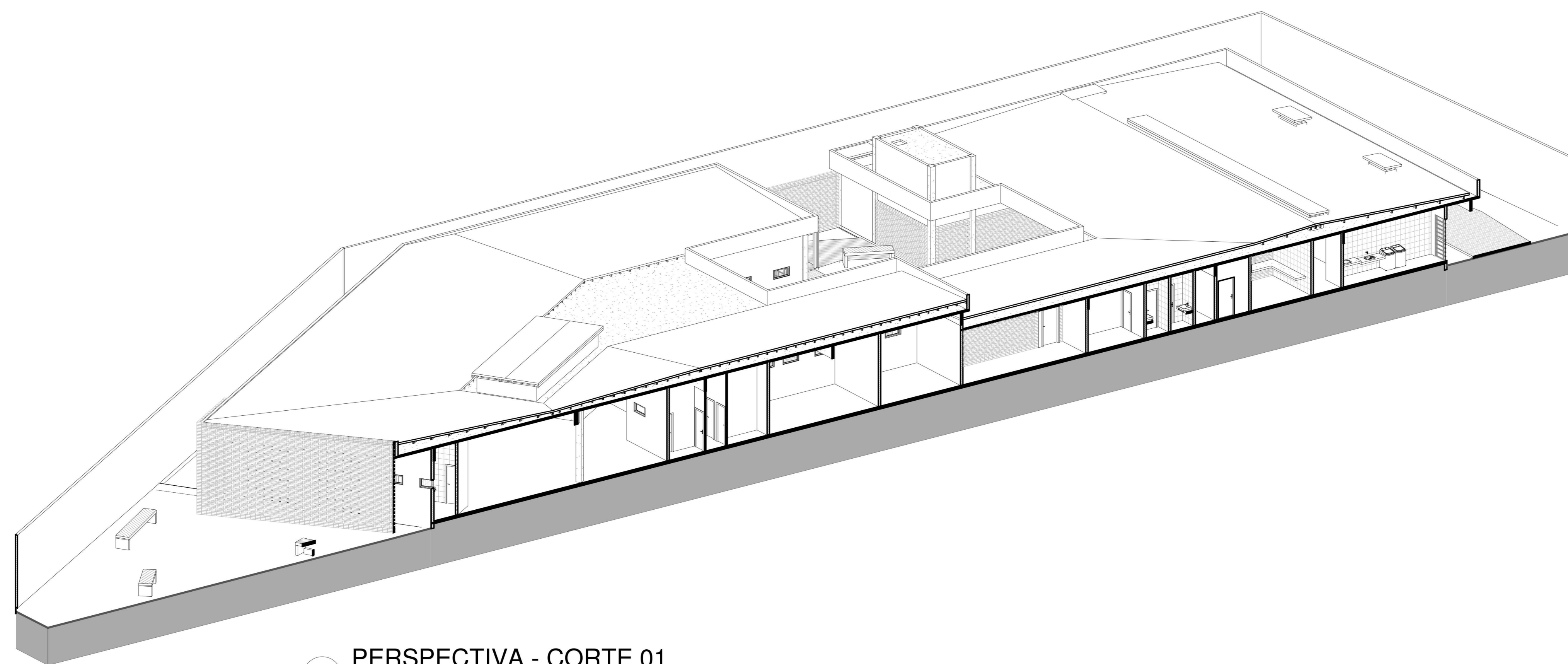

7 PERSPECTIVA - CORTE 01

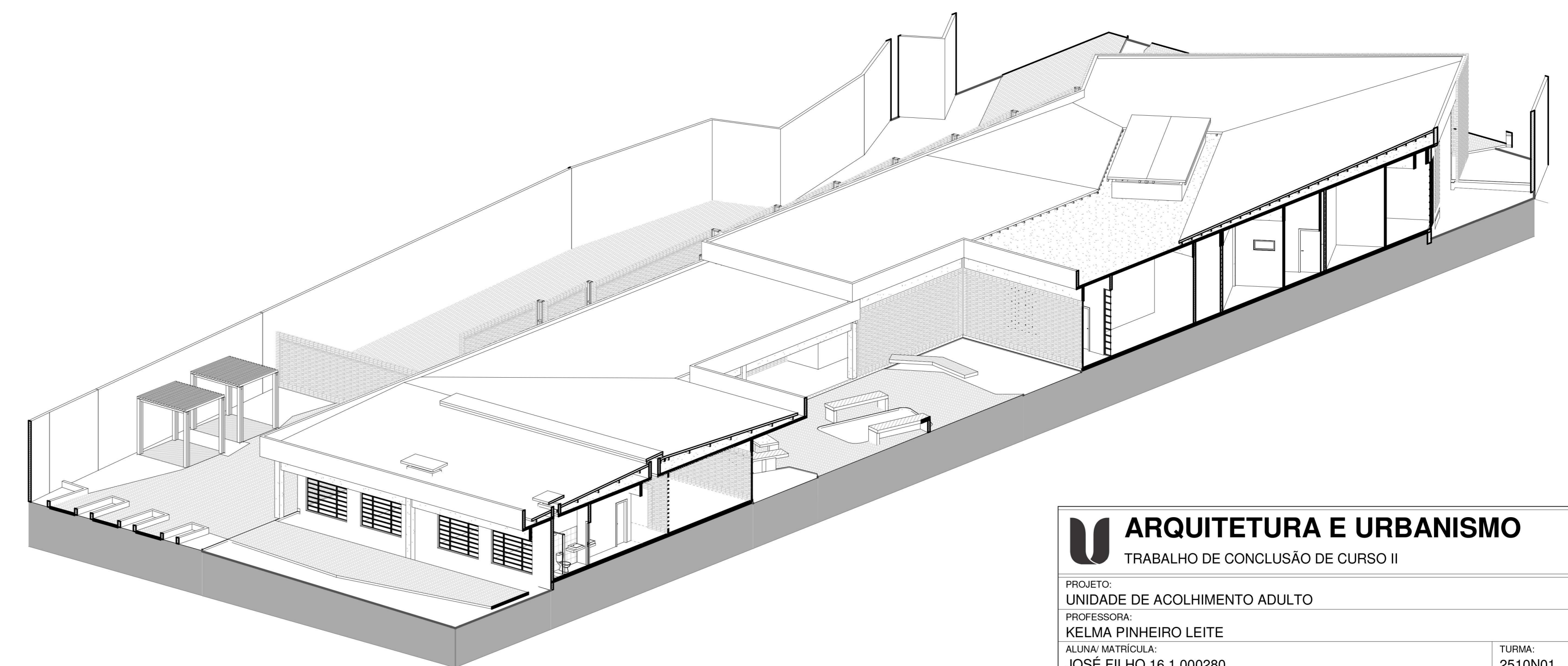

3 PERSPECTIVA - CORTE 02

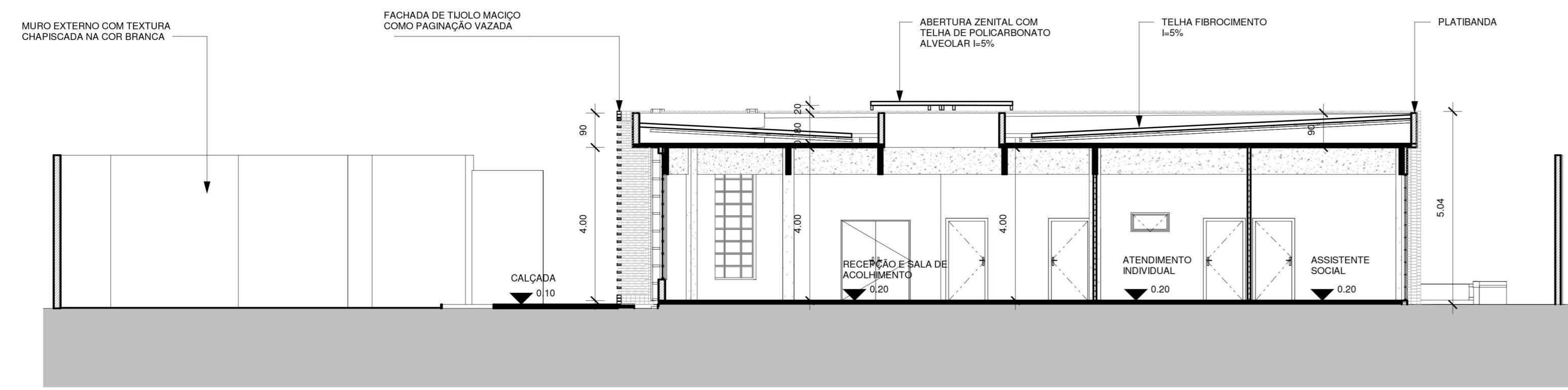

2 CORTE 04  
1 : 100

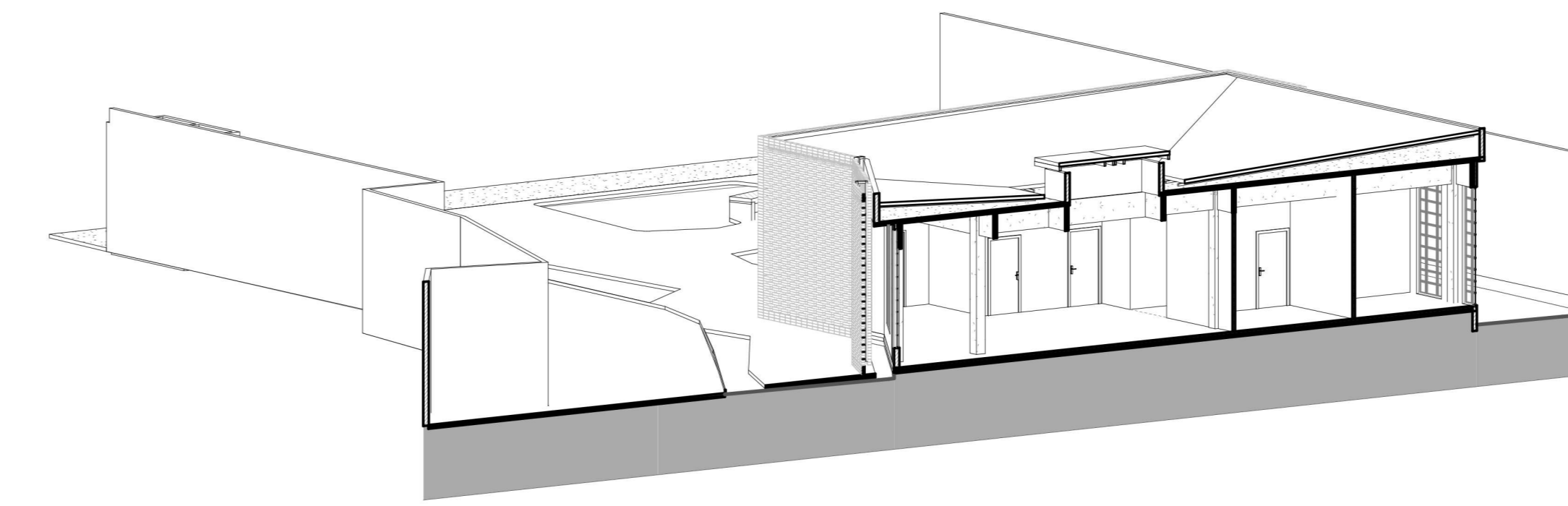

6 PERSPECTIVA - CORTE 04

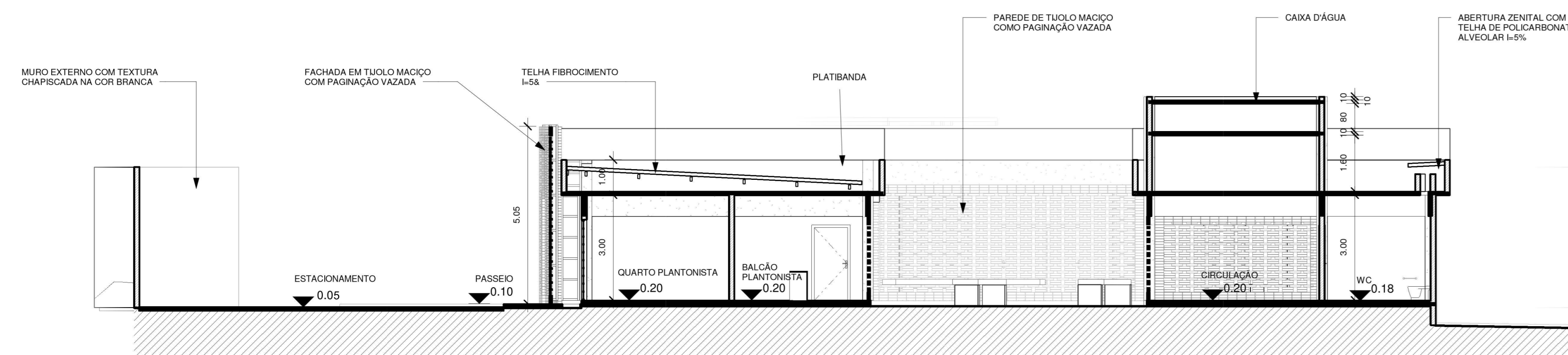

4 CORTE 05  
1 : 100

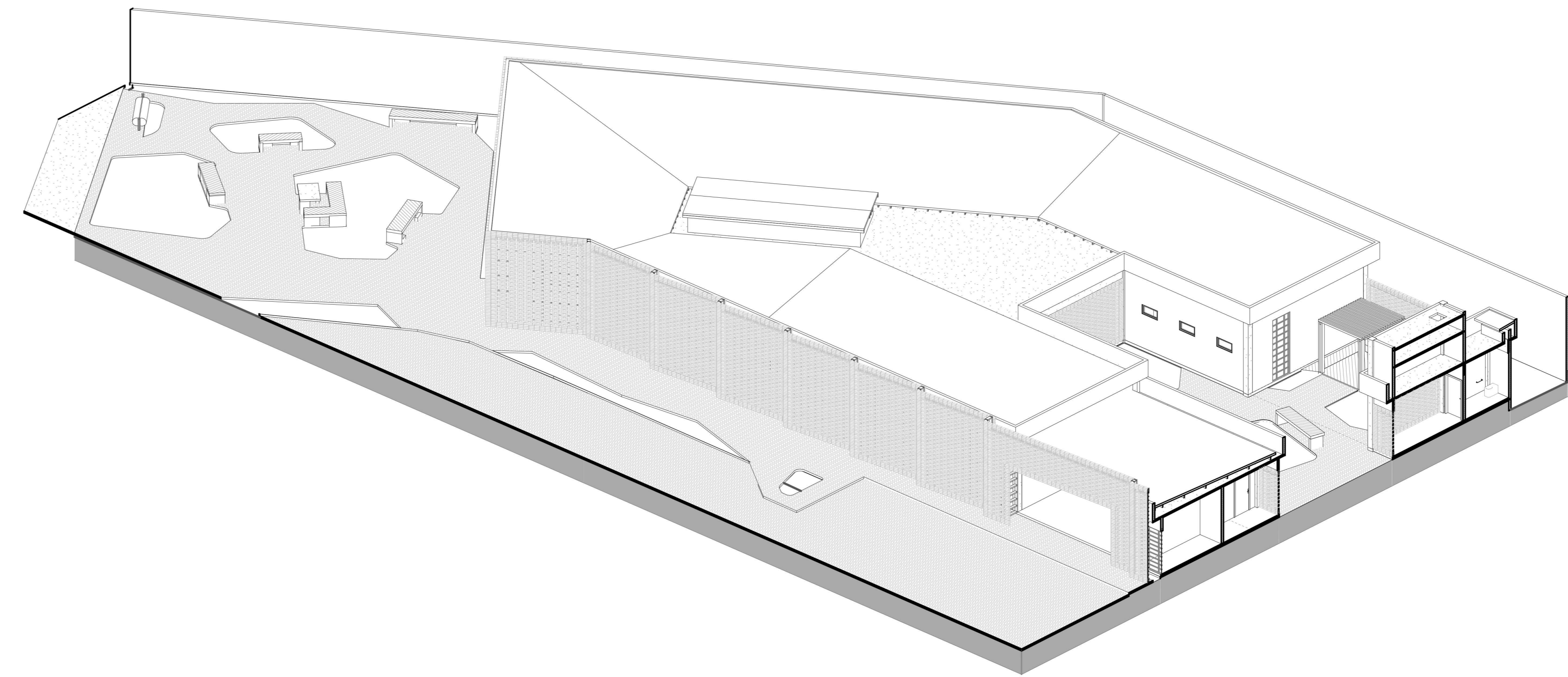

5 PERSPECTIVA - CORTE 05

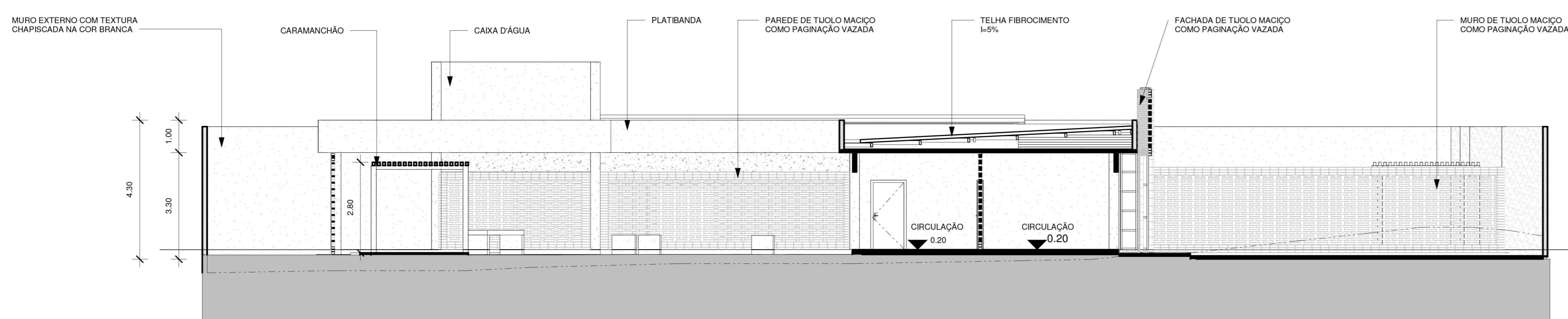

1 CORTE 06  
1 : 100

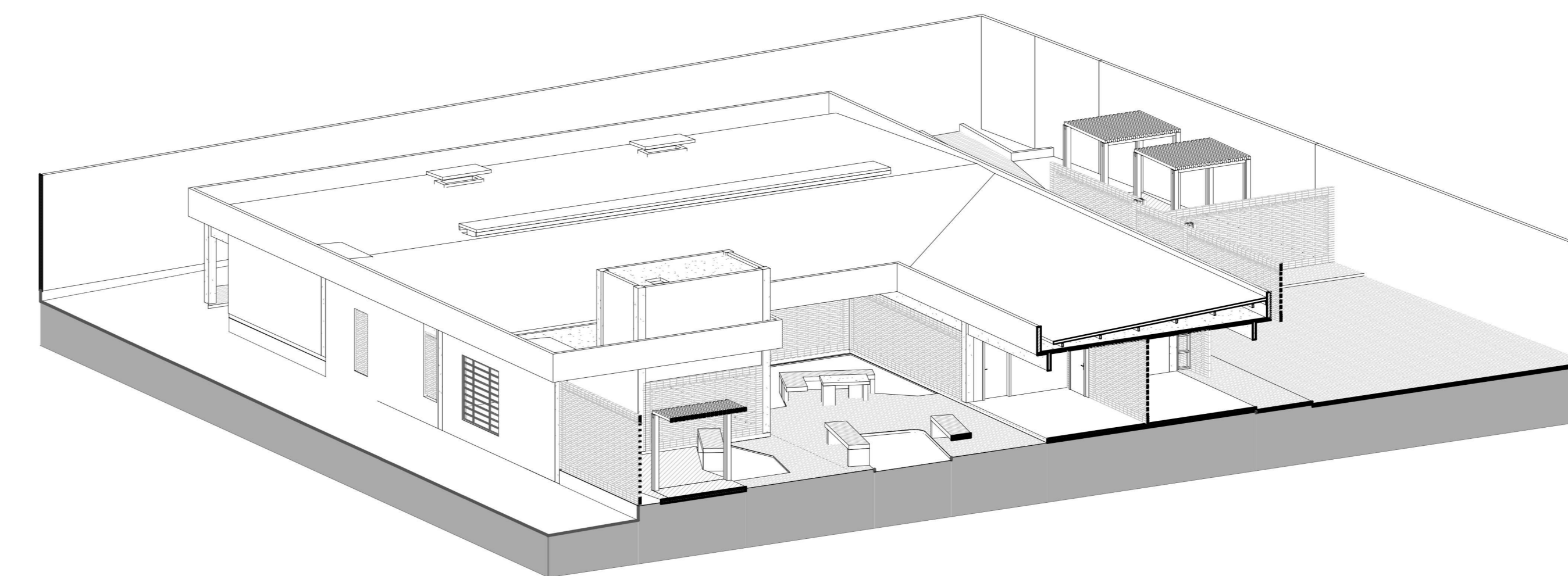

3 PERSPECTIVA - CORTE 06

|  |                   |
|--|-------------------|
| <b>U ARQUITETURA E URBANISMO</b>           |                   |
| TRABALHO DE CONCLUSÃO DE CURSO II          |                   |
| PROJETO:<br>UNIDADE DE ACOLHIMENTO ADULTO  |                   |
| PROFESSORA:<br>KELMA PINHEIRO LEITE        |                   |
| ALUNA MATRICULA:<br>JOSE FILHO 16.1.000280 | TURMA:<br>2510N01 |
| DESENHOS DA FRANCHA:                       | Nº DA FRANCHA     |
| CORTES                                     | 1 : 100           |
| ETAPA:<br>Aprovador                        | DATA:<br>06       |



1 FACHADA 1  
1 : 100



2 FACHADA 3  
1 : 100



3 FACHADA 2  
1 : 100

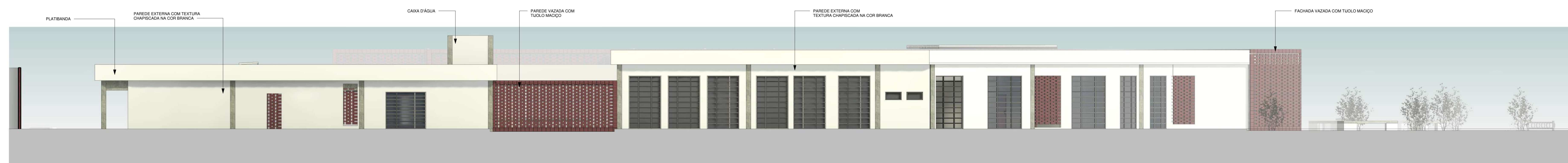

4 FACHADA 4  
1 : 100



5 FACHADA 5  
1 : 100



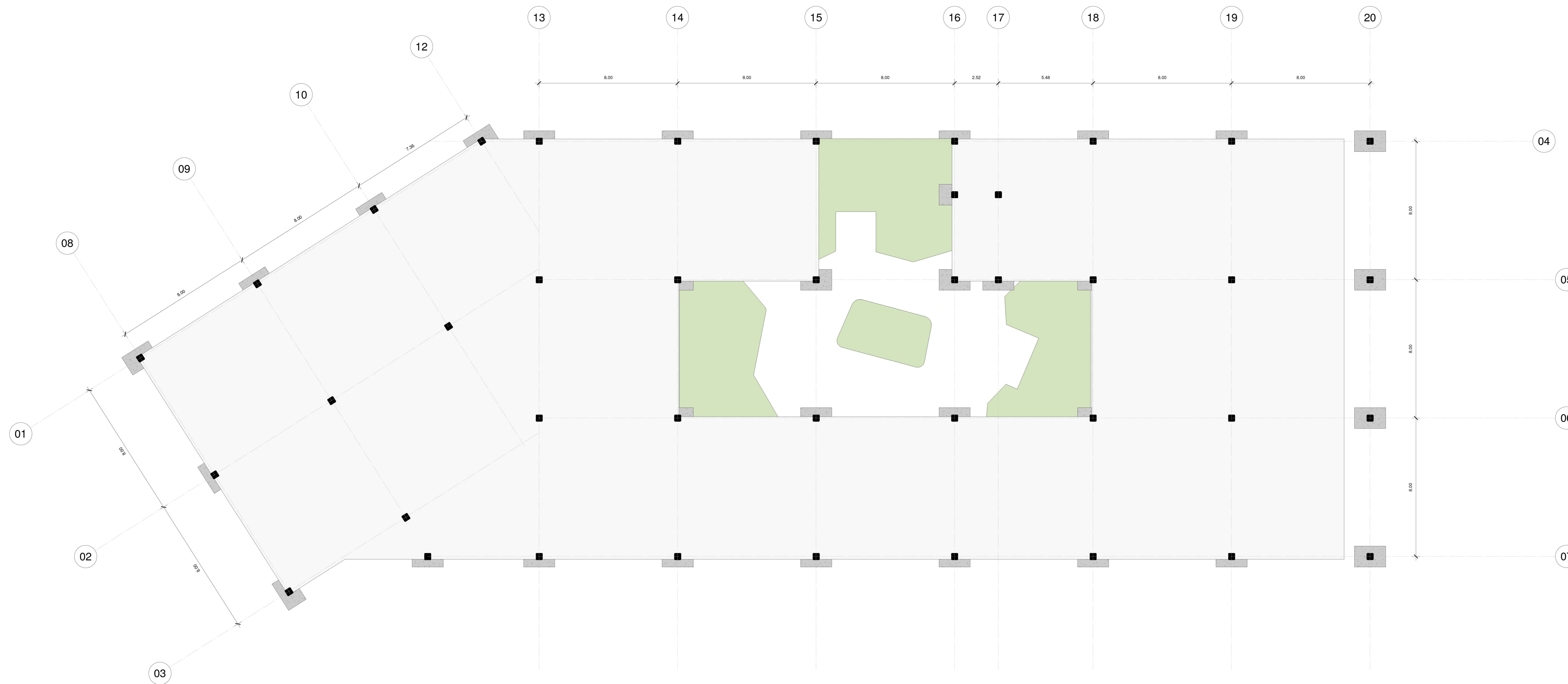

1 MODULAÇÃO ESTRUTURAL  
1 : 100

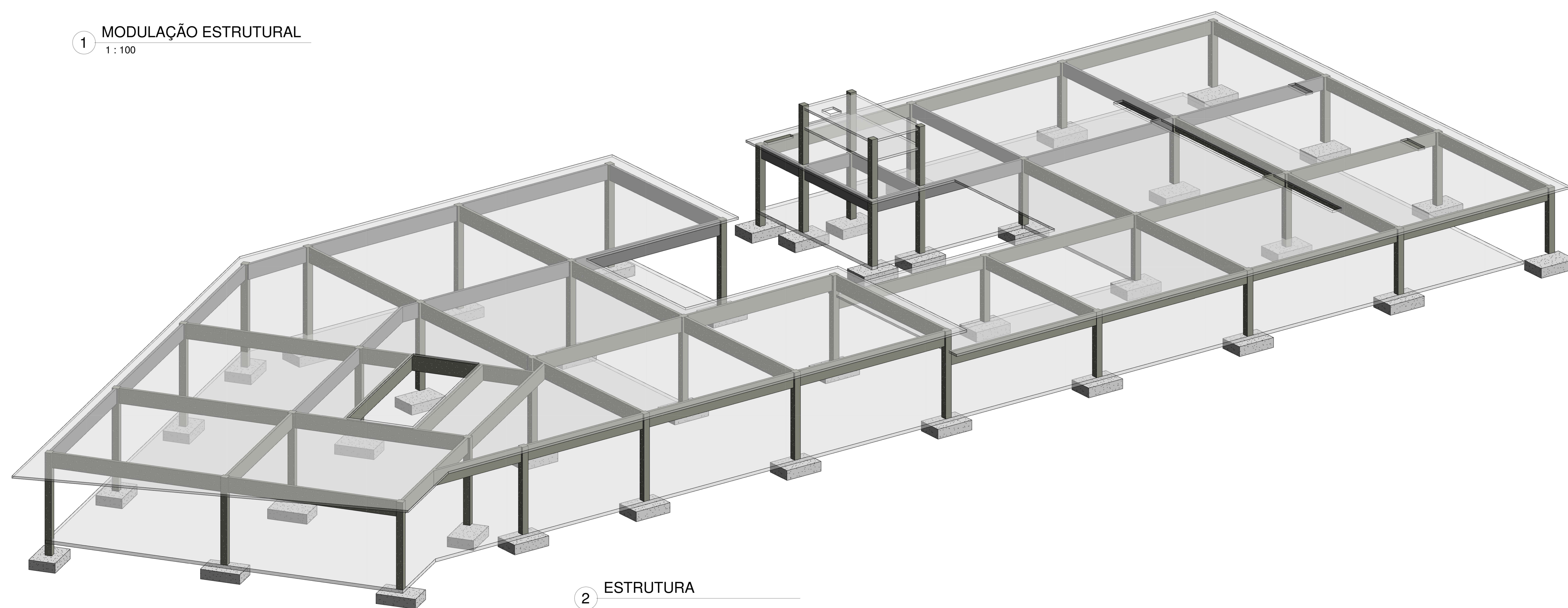

2 ESTRUTURA