

Escola Bilíngue Libras-Português em Crateús CE

Pranchas Técnicas - Fernando Lopes

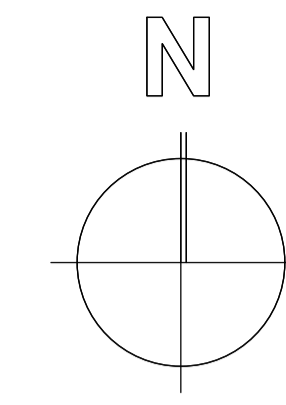

1 PLANTA DE SITUAÇÃO
Esc 1:500

ARQUITETURA E URBANISMO
TRABALHO DE CONCLUSÃO DE CURSO

PROJETO ESCOLA BILÍNGUE LIBRAS PORTUGUÊS		TURMA -
ORIENTADOR(A) DIEGO DE CASTRO SALES		PRANCHA
ALUNO(A) FERNANDO LOPES SOARES		01/06
DESENHO DA PRANCHA PLANTA DE SITUAÇÃO	1/500	
ARQUIVO	DATA 12/12/2022	

FORMATO A1
ESC. PLOTAGEM 10/1
LEITURA DAS PENAS

Nº	COR	ESP.
1	VERMELHO	0.10
2	AMARELO	0.13
3	VERDE	0.18
4	CITRINO	0.10
5	AZUL	0.25
6	MAGENTA	0.18
7	BRANCO	0.45
8	CINZA	0.05
AS DEMAIS 0.05		

OBS: TODAS AS COTAS DEVERÃO SER CONFERIDAS NO LOCAL

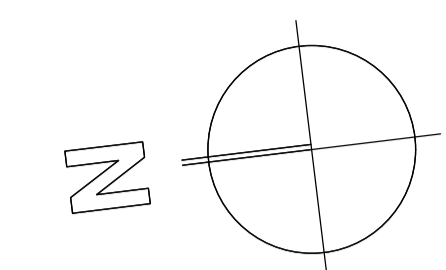

RUA ANTONIO PEREIRA DE PAULA

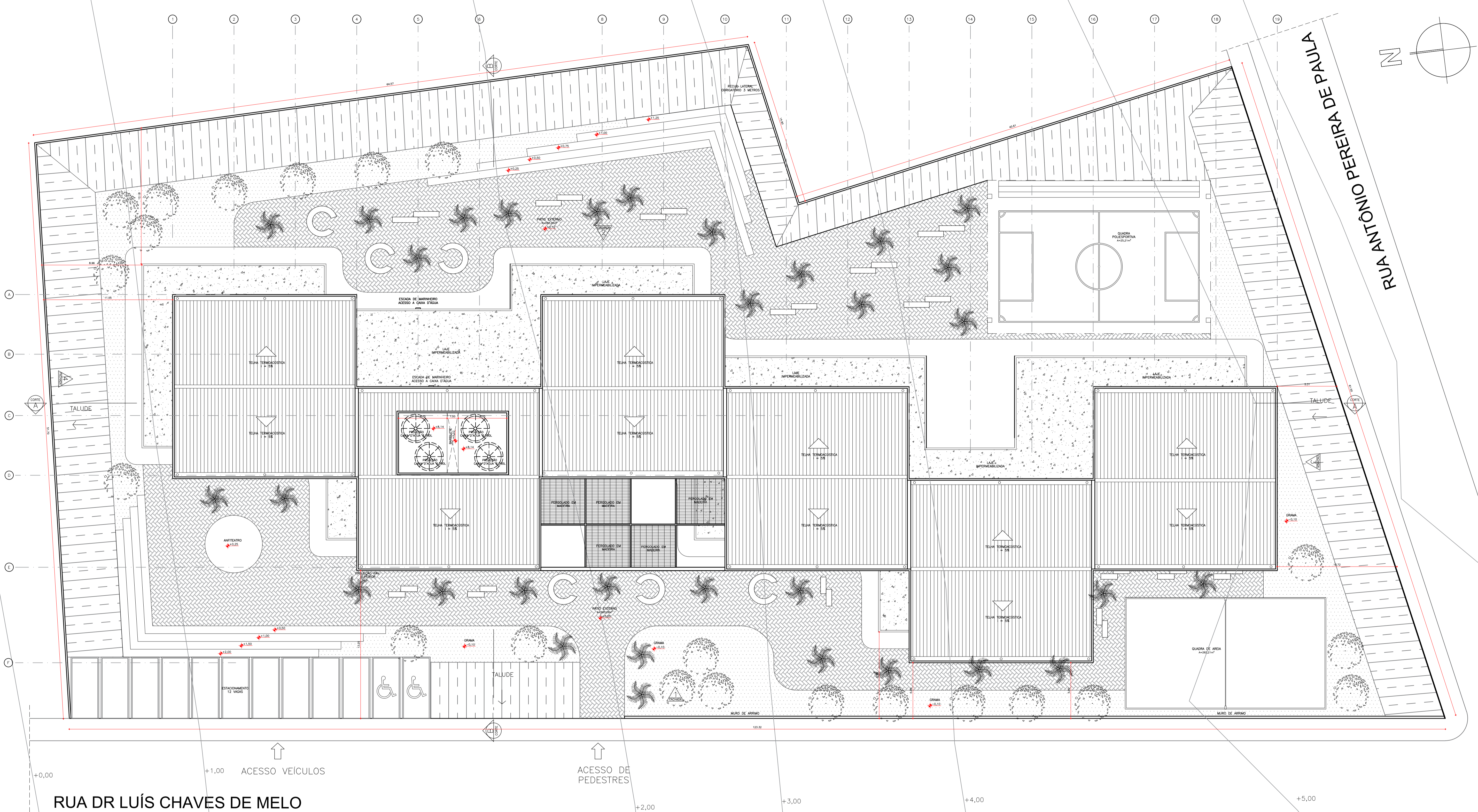

1 PLANTA DE COBERTA E IMPLANTAÇÃO
Esc 1:175

QUADRO DE ÁREAS	
ÁREA DO TERRENO	6.304,02 m ²
ÁREA CONSTRUÍDA PAV. TERREO	1.773,75 m ²
ÁREA CONSTRUÍDA PAV. SUPERIOR	1.633,50 m ²
ÁREA CONSTRUÍDA TOTAL	3.407,25 m ²
ÁREA DE OCUPAÇÃO	2.094,95 m ²
TAXA DE OCUPAÇÃO	33,23%
ÍNDICE DE APROVEITAMENTO	0,54
TAXA DE PERMEABILIDADE	38,79%

FORMATO A1
ESC. PLOTAGEM 10/1
LEITURA DAS PENAS
Nº COR ESP.
1 VERMELHO 0.10
2 AMARELO 0.13
3 VERDE 0.18
4 CITRINO 0.10
5 AZUL 0.25
6 MAGENTA 0.18
7 BRANCO 0.45
8 CINZA 0.05
AS DEMAIS 0.05

OBS: TODAS AS COTAS DEVERÃO SER CONFERIDAS NO LOCAL

ARQUITETURA E URBANISMO
TRABALHO DE CONCLUSÃO DE CURSO

PROJETO
ESCOLA BÍLINGUE LIBRAS PORTUGUÊS

ORIENTADOR(A)
DIEGO DE CASTRO SALES

ALUNO(A)
FERNANDO LOPES SOARES

DESENHO DA PRANCHA
PLANTA DE COBERTA E IMPLANTAÇÃO 1/175

ARQUIVO

TURMA -
PRANCHA
02/06

DATA
12/12/2022

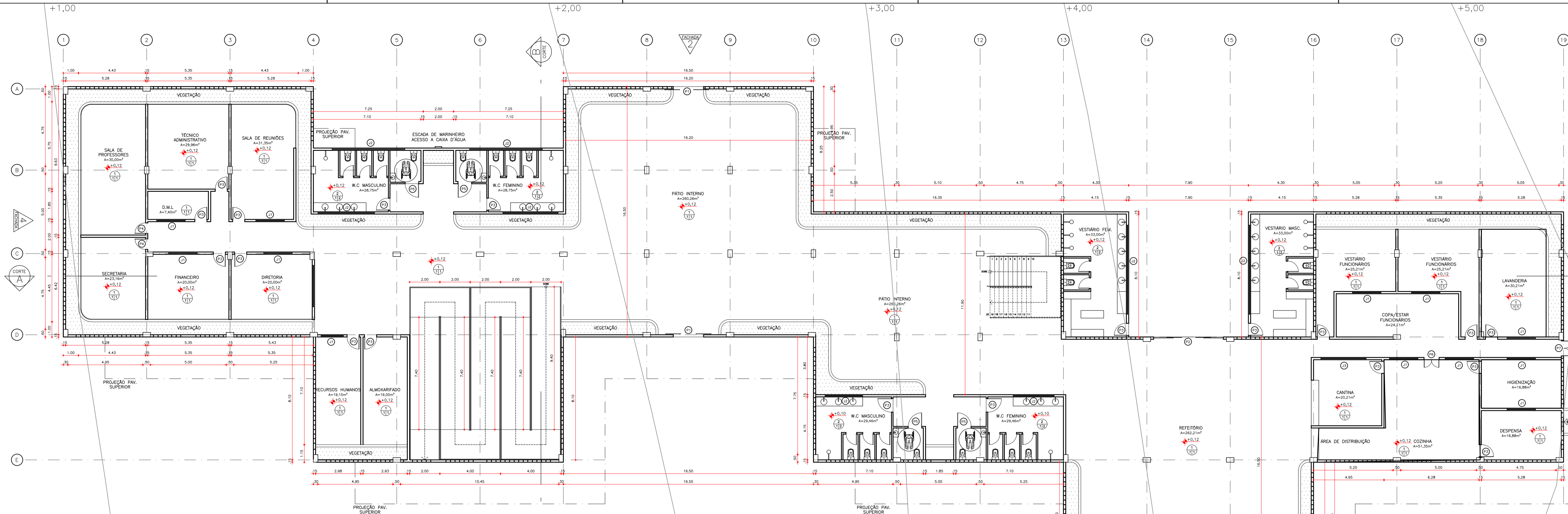

1 PLANTA BAIXA TÉRREO
1:150

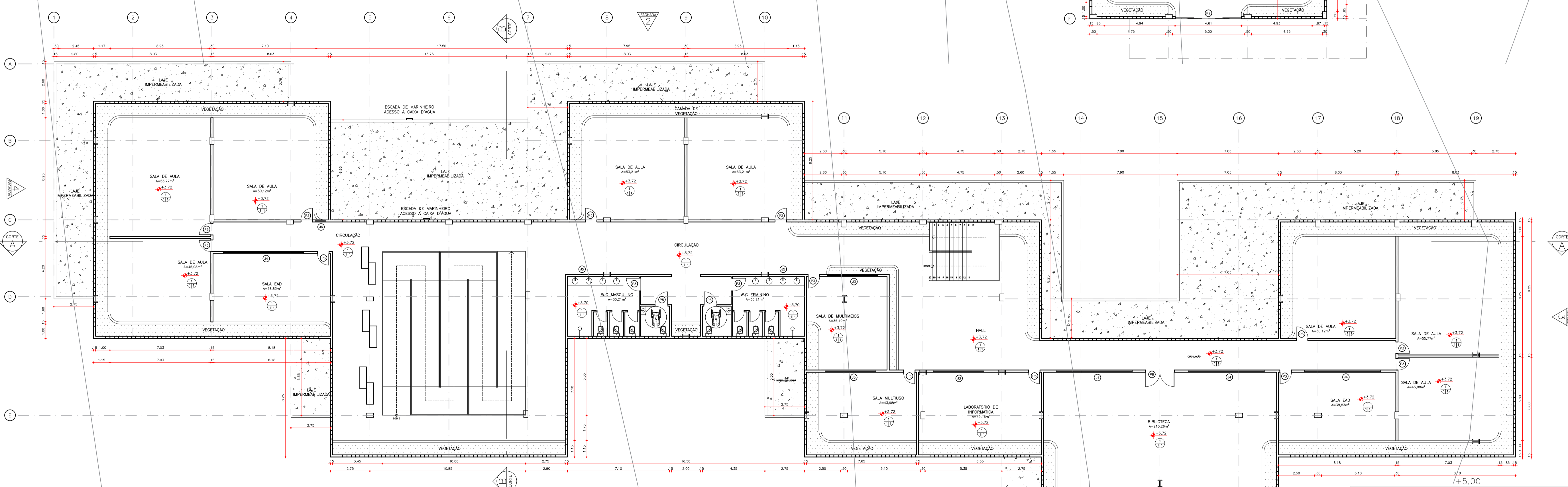

2 PLANTA BAIXA SUPERIOR
1:150

REF.	DIMENSÕES	QUANT.	MATERIAL	TIPO	PEIT.
P1	2,00x2,40	02	ALUMÍNIO/VIDRO	CORRER	—
P2	4,60x2,40	02	ALUMÍNIO/VIDRO	CORRER	—
P3	0,80x2,10	34	MADERA	ABRIR	—
P4	0,70x2,10	02	MADERA	ABRIR	—
P5	1,00x1,80	06	MADERA	ABRIR	—
P6	1,00x2,10	01	MADERA	ABRIR	—
P7	1,00x2,10	01	ALUMÍNIO	ABRIR	—
P8	2,00x2,10	01	MADERA	ABRIR	—
A1	2,00x1,10	12	ALUMÍNIO/VIDRO	CORRER	1,00
A2	4,80x0,60	08	ALUMÍNIO/VIDRO	CORRER	1,00
A3	3,00x1,10	04	ALUMÍNIO/VIDRO	CORRER	1,00
A4	5,00x1,10	04	ALUMÍNIO/VIDRO	CORRER	1,00
A5	3,00x0,60	02	ALUMÍNIO/VIDRO	CORRER	1,00
A6	5,00x1,10	01	ALUMÍNIO/VIDRO	FIXA	1,00

QUADRO DE ÁREAS	
ÁREA DO TERRENO	6.304,02 m ²
ÁREA CONSTRUÍDA PAV. TÉRREO	1.773,75 m ²
ÁREA CONSTRUÍDA PAV. SUPERIOR	1.633,50 m ²
ÁREA CONSTRUÍDA TOTAL	3.407,25 m ²
ÁREA DE OCUPAÇÃO	2.094,95 m ²
TAXA DE OCUPAÇÃO	32,23%
ÍNDICE DE APROVEITAMENTO	0,54
TAXA DE PERMEABILIDADE	38,79%

- ESPECIFICAÇÕES**
- PISO**
 - 1 PISO VINÍLICO / WYLLON PLUS, 3,00
 - 2 CERÂMICA ACETINADO 50X50cm
 - PAREDE**
 - 1 PINTURA LATÉX BRANCA
 - 2 CERÂMICA ACETINADO 50X50cm
 - TETO**
 - 1 FORRO DE GESSO
 - 2 FORRO LAMBRI

ARQUITETURA E URBANISMO
TRABALHO DE CONCLUSÃO DE CURSO

PROJETO
ESCOLA BILÍNGUE LIBRAS PORTUGUÊS

ORIENTADOR(A)
DIEGO DE CASTRO SALES

ALUNO(A)
FERNANDO LOPES SOARES

DESENHO DA PRANCHA

PLANTA BAIXA TÉRREO	1/150
PLANTA BAIXA SUPERIOR	1/150

ARQUIVO

DATA
12/12/2022

TURMA
PRANCHA
03/06

FORMATO A1
ESC. PLOTAGEM 10/1
LEITURA DAS PENAS
Nº COR ESP.
1 VERMELHO 0.10
2 AMARELO 0.13
3 VERDE 0.18
4 CÍTRINO 0.10
5 AZUL 0.25
6 MAGENTA 0.18
7 BRANCO 0.45
8 CINZA 0.05
AS DEMAIS 0.05

OBS: TODAS AS COTAS DEVERÃO SER CONFERIDAS NO LOCAL

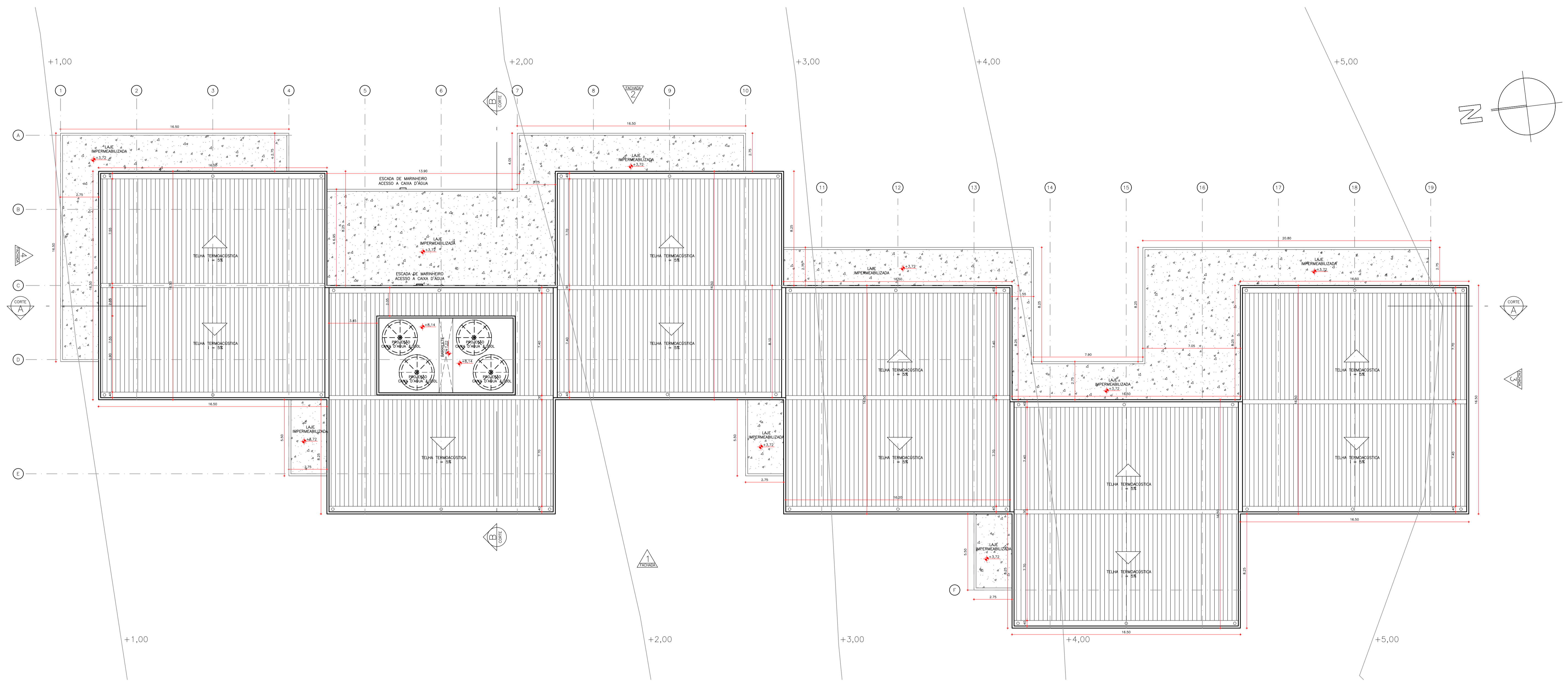

1 PLANTA DE COBERTA
ESC 1:150

QUADRO DE ÁREAS	
ÁREA DO TERRENO	6.304,02 m ²
ÁREA CONSTRUÍDA PAV. TERREO	1.773,75 m ²
ÁREA CONSTRUÍDA PAV. SUPERIOR	1.633,50 m ²
ÁREA CONSTRUÍDA TOTAL	3.407,25 m ²
ÁREA DE OCUPAÇÃO	2.094,95 m ²
TAXA DE OCUPAÇÃO	33,23%
ÍNDICE DE APROVEITAMENTO	0,54
TAXA DE PERMEABILIDADE	38,79%

OBS: TODAS AS COTAS DEVERÃO SER CONFERIDAS NO LOCAL

FORMATO A1
ESC. PLOTAGEM 10/1
LEITURA DAS PENAS
Nº COR ESP.
1 VERMELHO 0.10
2 AMARELO 0.13
3 VERDE 0.18
4 CÍTRINO 0.10
5 AZUL 0.25
6 MAGENTA 0.18
7 BRANCO 0.45
8 CINZA 0.05
AS DE MAIS 0.05

ARQUITETURA E URBANISMO
TRABALHO DE CONCLUSÃO DE CURSO

PROJETO
ESCOLA BÍLÍNGUE LIBRAS PORTUGUÊS

ORIENTADOR(A)
DIEGO DE CASTRO SALES

ALUNO(A)
FERNANDO LOPES SOARES

DESENHO DA PRANCHA
PLANTA DE COBERTA

TURMA
-
PRANCHA
04/06

1/150

ARQUIVO
DATA
12/12/2022

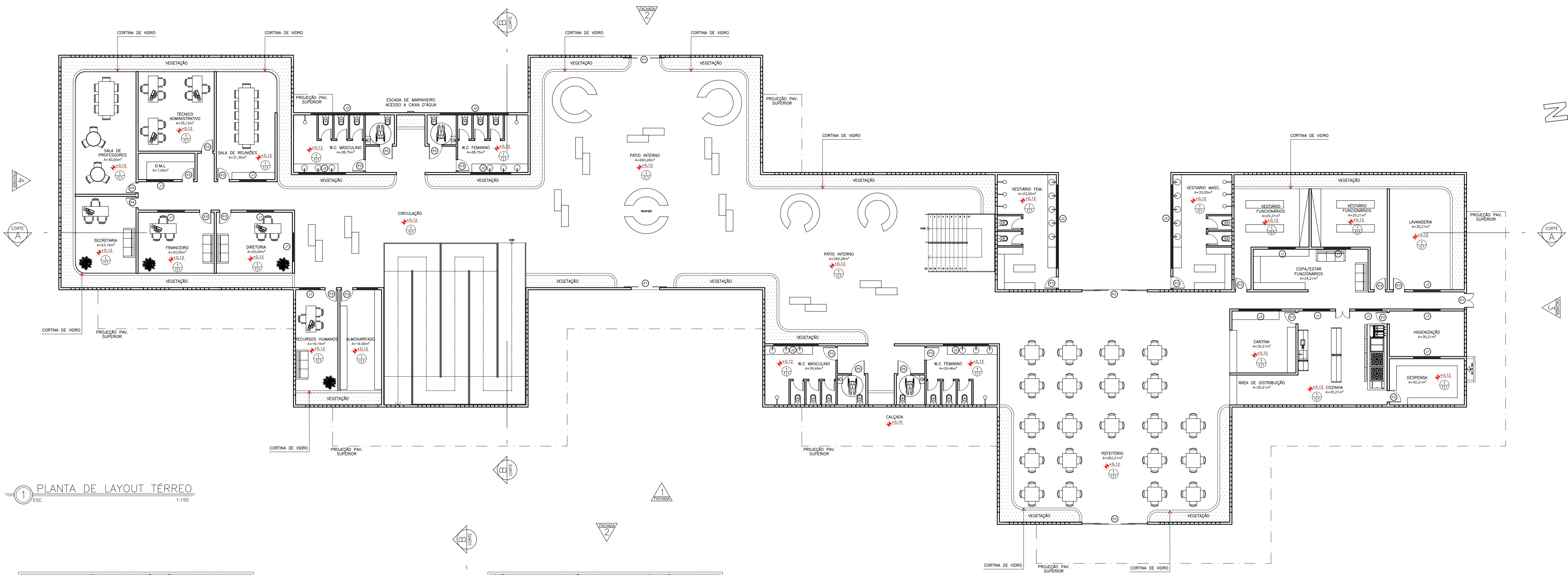

1 PLANTA DE LAYOUT TÉRREO
ESC 1:150

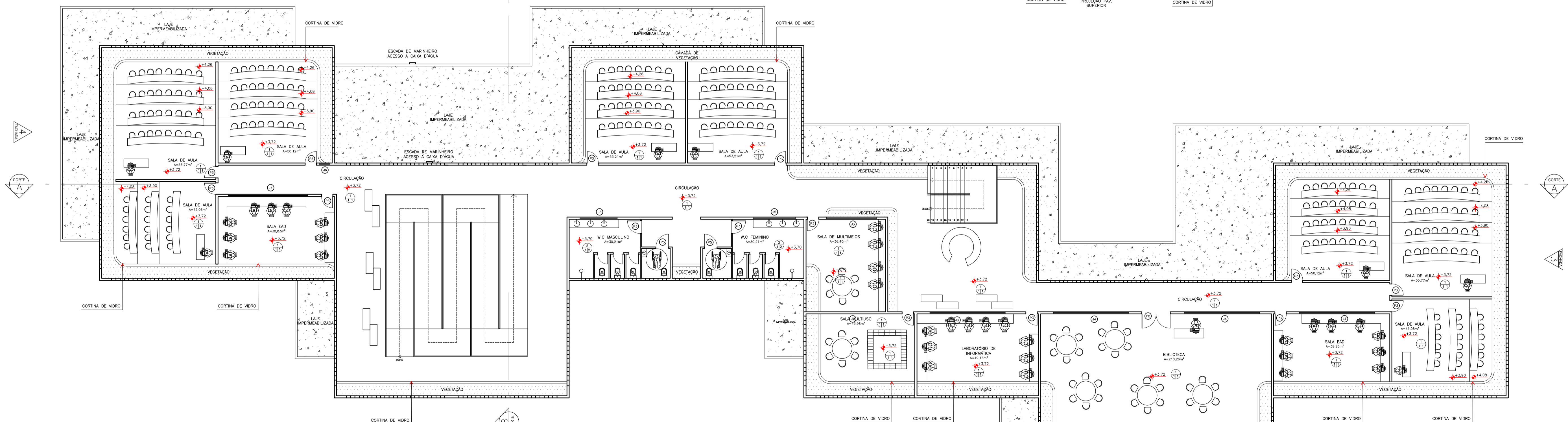

1 PLANTA DE LAYOUT SUPERIOR
ESC 1:150

QUADRO DE ESQUADRIAS					
REF	DIMENSÕES	QUANT	MATERIAL	TIPO	PRET
P1	2,00x2,40	02	ALUMÍNIO/VIDRO	CORRER	—
P2	4,60x2,40	02	ALUMÍNIO/VIDRO	CORRER	—
P3	0,80x2,10	34	MADEIRA	ABRIR	—
PA	0,70x2,10	02	MADEIRA	ABRIR	—
PS	1,00x1,80	08	MADEIRA	ABRIR	—
PE	1,80x2,10	01	MADEIRA	ABRIR	—
P7	1,80x2,10	01	ALUMÍNIO	ABRIR	—
P8	2,00x2,10	01	MADEIRA	ABRIR	—
J1	2,00x1,10	12	ALUMÍNIO/VIDRO	CORRER	1,00
J2	4,80x0,80	08	ALUMÍNIO/VIDRO	CORRER	1,80
J3	3,00x1,10	04	ALUMÍNIO/VIDRO	CORRER	1,00
J4	5,00x1,10	04	ALUMÍNIO/VIDRO	CORRER	1,00
J5	3,00x0,80	02	ALUMÍNIO/VIDRO	CORRER	1,80
J6	0,70x1,10	01	ALUMÍNIO/VIDRO	FIXA	1,00

QUADRO DE ÁREAS	
ÁREA DO TERRENO	6,304,02 m ²
ÁREA CONSTRUÍDA PAV. TÉRREO	1,773,75 m ²
ÁREA CONSTRUÍDA PAV. SUPERIOR	1,633,50 m ²
ÁREA CONSTRUÍDA TOTAL	3,407,25 m ²
ÁREA DE OCUPAÇÃO	2,094,95 m ²
TAXA DE OCUPAÇÃO	33,23%
ÍNDICE DE APROVEITAMENTO	0,54
TAXA DE PERMEABILIDADE	38,79%

ESPECIFICAÇÕES

- PISO
 - 1 PISO VINÍLICO / NYLON PLUS
 - 2 CERÂMICA ACETINADO 50X50cm
- PAREDE
 - 1 PINTURA LATÉX BRANCA
 - 2 CERÂMICA ACETINADO 50X50cm
- TETO
 - 1 FORRO DE GESSO
 - 2 FORRO LAMBRI

ARQUITETURA E URBANISMO
TRABALHO DE CONCLUSÃO DE CURSO

PROJETO
ESCOLA BÍLÍNGUE LIBRAS PORTUGUÊS

ORIENTADOR(A)
DIEGO DE CASTRO SALES

ALUNO(A)
FERNANDO LOPES SOARES

DESENHO DA PRANCHA

PLANTA DE LAYOUT TÉRREO

PLANTA DE LAYOUT SUPERIOR

1/150

1/150

TURMA

PRANCHA

05/06

ARQUIVO

DATA
12/12/2022

FORMATO A1
ESC. PLOTAGEM 10/1
LEITURA DAS PENAS
Nº COR ESP.
1 VERMELHO 0.10
2 AMARELO 0.13
3 VERDE 0.18
4 CÍTRINO 0.10
5 AZUL 0.25
6 MAGENTA 0.18
7 BRANCO 0.45
8 CINZA 0.05
AS DEMAIS 0.05

OBS: TODAS AS COTAS DEVERÃO SER CONFERIDAS NO LOCAL

