

QUADRO DE ÁREAS

ÁREA TOTAL DO LOTE	A = 6.285,67 M²
ÁREA CONSTRUÍDA TÉRREO (SETOR SERVIÇO)	A = 283,74 M²
ÁREA CONSTRUÍDA TÉRREO (SETOR RECEPÇÃO)	A = 179,18 M²
ÁREA CONSTRUÍDA TÉRREO (SETOR LAZER)	A = 649,54 M²
ÁREA CONSTRUÍDA TÉRREO (SETOR DORMITÓRIOS)	A = 485,97 M²
ÁREA CONSTRUÍDA LIXO E GÁS	A = 4,45 M²
ÁREA CONSTRUÍDA TÉRREO TOTAL	A = 1.602,88 M²
ÁREA CONSTRUÍDA SUPERIOR (SETOR ADMINISTRATIVO)	A = 87,78 M²
ÁREA CONSTRUÍDA COMPUTÁVEL	A = 1.690,66 M²
ÁREA TOTAL CONSTRUÍDA TOTAL	A = 1.695,11 M²

QUADRO DE ÍNDICES

	PROJETADO	EXIGIDA
TAXA DE OCUPAÇÃO	25,50 %	MÁX. 60,00 %
TAXA DE PERMEABILIDADE	42,48 %	MIN. 30,00 %
ÍNDICE DE APROVEITAMENTO	0,28	MÁX. 2,00
GABARITO	9 METROS	N / APLICA
ZONA / SETOR	CA1 (Corredor de Atividades 01)	
VAGAS VEÍCULOS	39 VAGAS	19 VAGAS

01 PLANTA DE SITUAÇÃO
ESC.: 1/1500

ARQUITETURA E URBANISMO
TRABALHO DE CONCLUSÃO DE CURSO

PROJETO ECOHOSTEL		
ORIENTADOR(A) ALESSON MATOS		
ALUNO(A) LIVYA LINS		TURMA 25051
DESENHO DA PRANCHA PLANTA DE LOCAÇÃO	INDICADA	PRANCHA 01/20
ARQUIVO PROJETO ARQUITETÔNICO_ECOHOSTEL.pdf		DATA 09/12/2022



01 PLANTA DE NÍVEL
 ESC.: 1/200

ARQUITETURA E URBANISMO TRABALHO DE CONCLUSÃO DE CURSO	
PROJETO ECOHOSTEL	
ORIENTADOR(A) ALESSON MATOS	
ALUNO(A) LIVYA LINS	TURMA 25051
DESENHO DA PRANCHA PLANTA DE NÍVEL	PRANCHA INDICADA
02/20	
ARQUIVO PROJETO ARQUITETÔNICO_ECOHOSTEL.pdf	DATA 02/11/2022

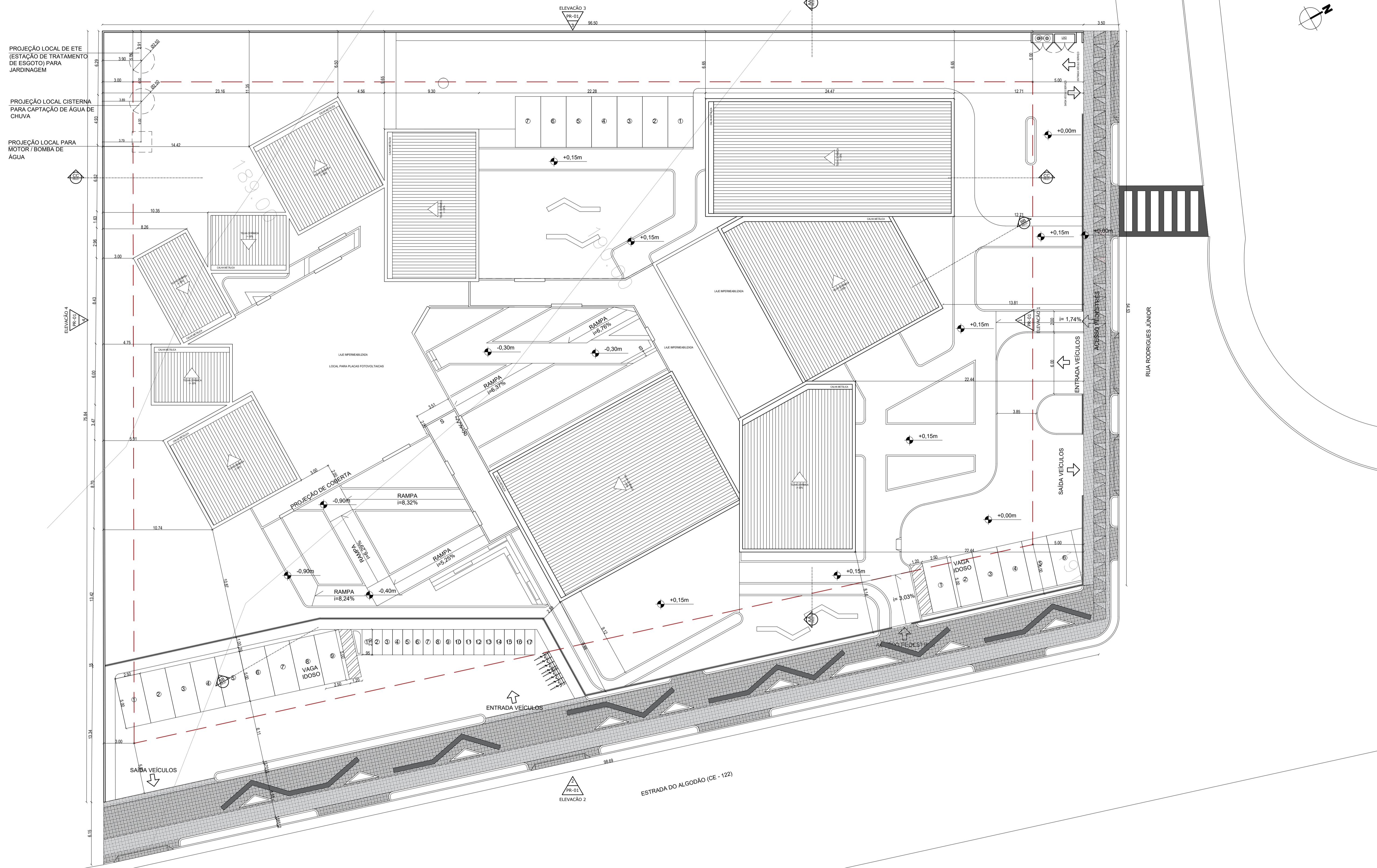

01 PLANTA DE IMPLANTAÇÃO
ESC.: 1/200

ARQUITETURA E URBANISMO TRABALHO DE CONCLUSÃO DE CURSO	
PROJETO ECOHOSTEL	
ORIENTADOR(A) ALESSON MATOS	
ALUNO(A) LIVYA LINS	TURMA 25051
DESENHO DA PRANCHA PLANTA DE IMPLANTAÇÃO	INDICADA PRANCHA
03/20	
ARQUIVO PROJETO ARQUITETÔNICO_ECOHOSTEL.pdf	DATA 02/11/2022

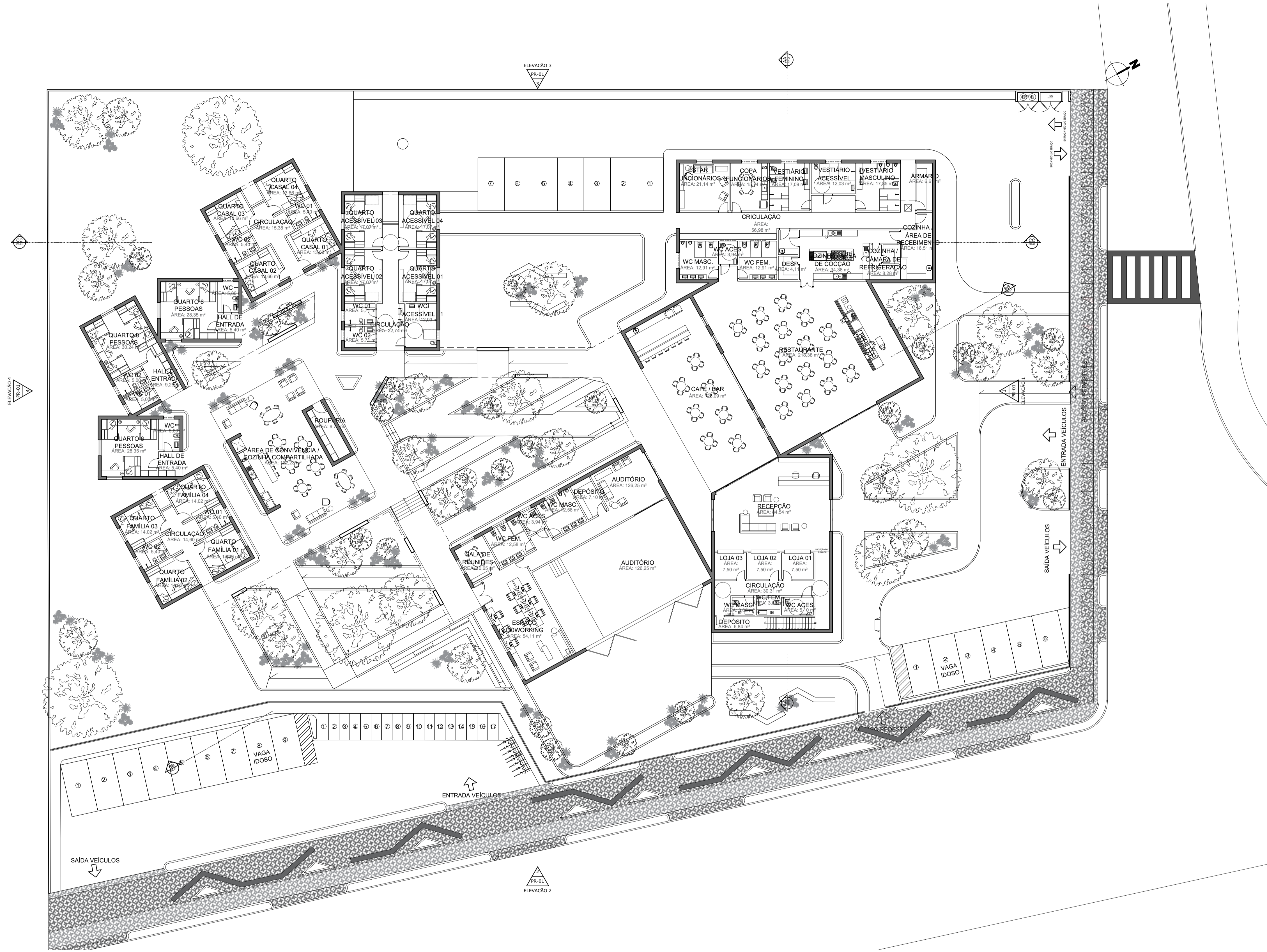

01 PLANTA DE LAYOUT TÉRREO
 ESC.: 1/200

ARQUITETURA E URBANISMO TRABALHO DE CONCLUSÃO DE CURSO	
PROJETO ECOHOSTEL	
ORIENTADOR(A) ALESSON MATOS	
ALUNO(A) LIVYA LINS	TURMA 25051
DESENHO DA PRANCHA PLANTA DE LAYOUT TÉRREO	PRANCHA INDICADA
04 / 20	
ARQUIVO PROJETO ARQUITETÔNICO_ECOHOSTEL.pdf	DATA 02/11/2022

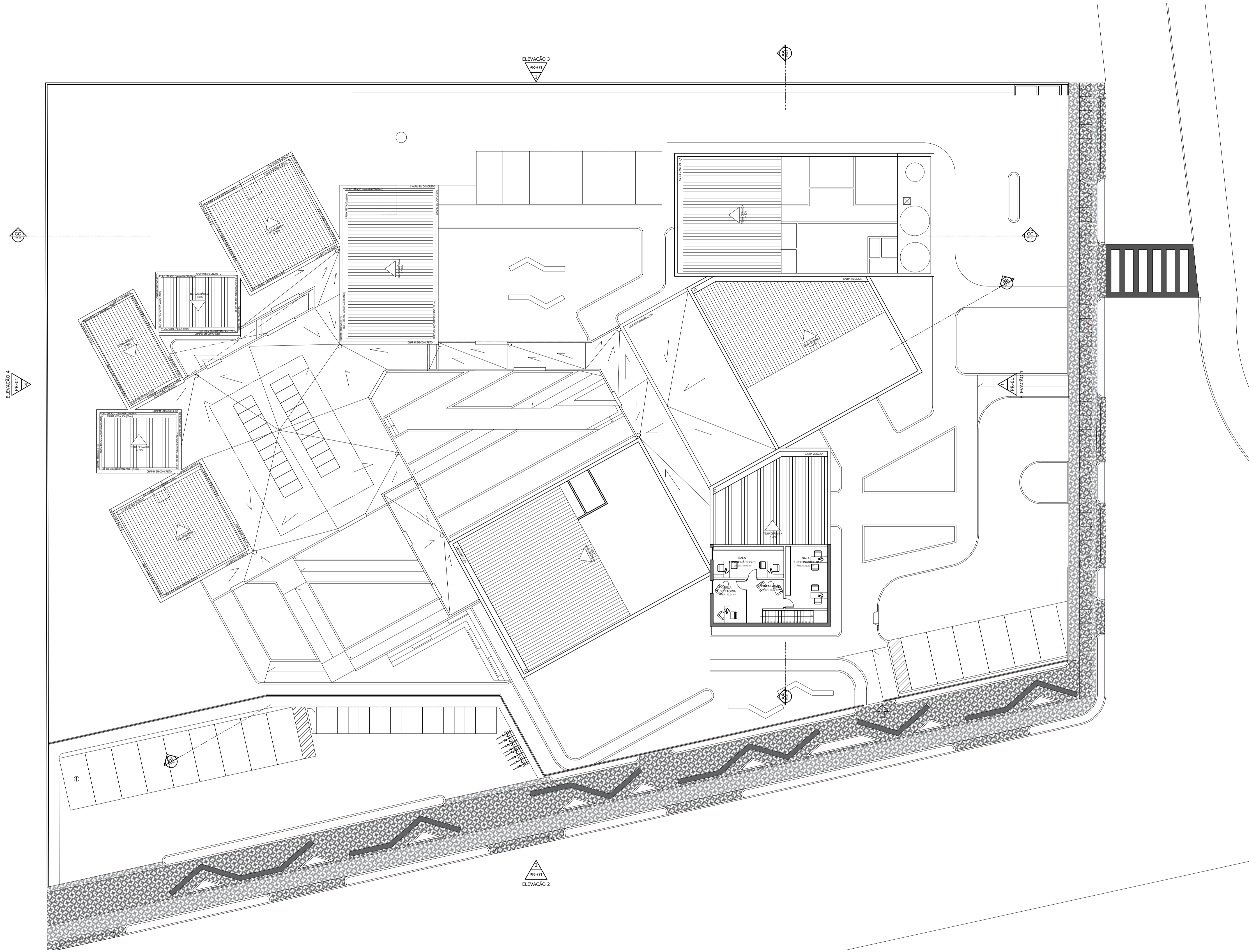
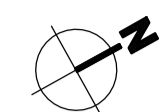

01 PLANTA DE LAYOUT SUPERIOR
ESC.: 1/200

ARQUITETURA E URBANISMO TRABALHO DE CONCLUSÃO DE CURSO	
PROJETO ECOHOSTEL	
ORIENTADOR(A) ALESSON MATOS	
ALUNO(A) LIVYA LINS	TURMA 25051
DESENHO DA PRANCHA PLANTA DE LAYOUT SUPERIOR	INDICADA PRANCHA
05 / 20	
ARQUIVO PROJETO ARQUITETÔNICO_ECOHOSTEL.pdf	DATA 02/11/2022

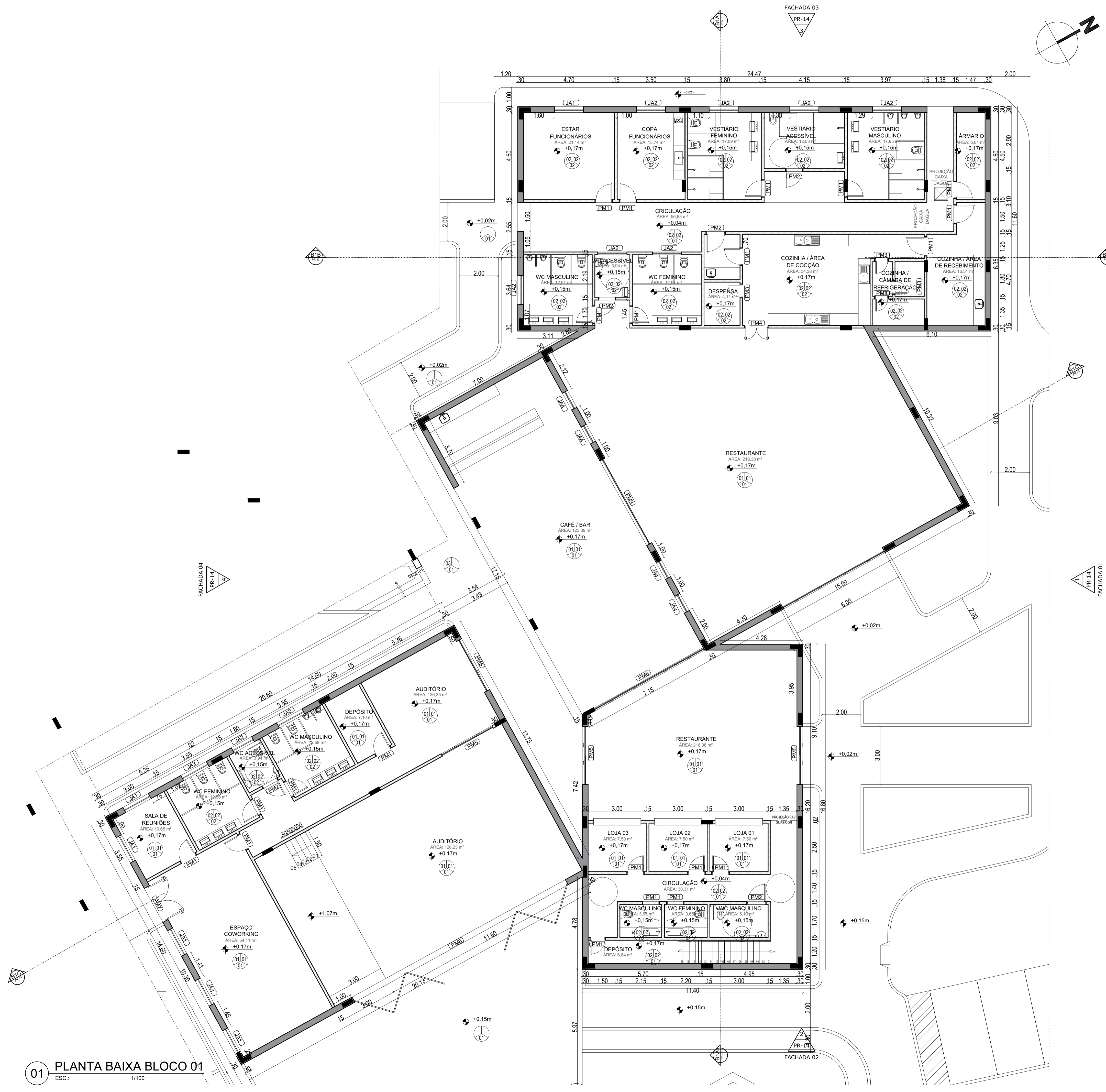

MEMORIAL DE ACABAMENTOS			
PISO	PISO EM CIMENTO QUEIMADO NA COR VERMELHO, COM ACABAMENTO POLIDO	01	
	PISO EM CERÂMICA BRANCA COM ACABAMENTO ACETINADO (60 x 60 cm)	02	
PAREDE	PAREDE EM TAIPA SEM PINTURA / PAREDE EM ALVENARIA COM PINTURA NA COR BRANCA	01	
	PARADE COM PINTURA NA COR BRANCA	02	
TETO	TETO COM FECHAMENTO EM TELHA CERÂMICA	01	
	PLACAS DE GESSO ACORTONADO	02	
	TETO EM LAJE FORRO	03	

QUADRO DE ESQUADRIAS						
COD.	DIMENSÕES (LxH / H PEITORIL)	UNID.	ÁREA M²	TIPO	ESPECIFICAÇÃO	QUAT. FOLHAS
PORTAS DE MADEIRA						
PM1	0.90 x 2.10	50	1.89M²	DE ABRIR	MADEIRA À DEFINIR	1 FOLHA
PM2	1.00 x 2.10	06	2.10M²	DE ABRIR	MADEIRA À DEFINIR	1 FOLHA
PM3	0.70 x 2.10	04	1.47M²	DE ABRIR	MADEIRA À DEFINIR	1 FOLHA
PM4	1.20 x 2.10	01	2.52M²	DE ABRIR	MADEIRA À DEFINIR	2 FOLHAS
PM5	3.00x 2.10	04	6.30M²	VENEZIANA DE CORRER	MADEIRA À DEFINIR	2 FOLHAS
PM6	6.80 x 2.10	01	14.28M²	VENEZIANA DE CORRER	MADEIRA À DEFINIR	4 FOLHAS
PM7	2.00 x 2.10	01	4.20M²	DE ABRIR	MADEIRA À DEFINIR	2 FOLHAS
PM8	12.60 x 2.10	01	26.46M²	VENEZIANA CAMARÃO	MADEIRA À DEFINIR	4 FOLHAS
PM9	5.00 x 2.10	01	10.50M²	VENEZIANA DE CORRER	MADEIRA À DEFINIR	4 FOLHAS
JANELAS DE MADEIRA E VIDRO						
JA1	1.50 x 1.90 / 0.20	06	2.85M²	VENEZIANA DE CORRER	MADEIRA À DEFINIR	2 FOLHAS
JA2	1.50 x 0.50 / 1.62	21	0.75M²	VENEZIANA PIVOTANTE	MADEIRA À DEFINIR	2 FOLHAS
JA3	1.50 x 1.90 / 0.20	23	2.85M²	VENEZIANA DE ABRIR	MADEIRA À DEFINIR	2 FOLHAS
JA4	1.00 x 2.10 / 0.20	04	2.10M²	VENEZIANA PIVOTANTE	MADEIRA À DEFINIR	1 FOLHA
JA5	1.50 x 1.00 / 1.10	03	2.10M²	VENEZIANA DE ABRIR	MADEIRA À DEFINIR	2 FOLHAS

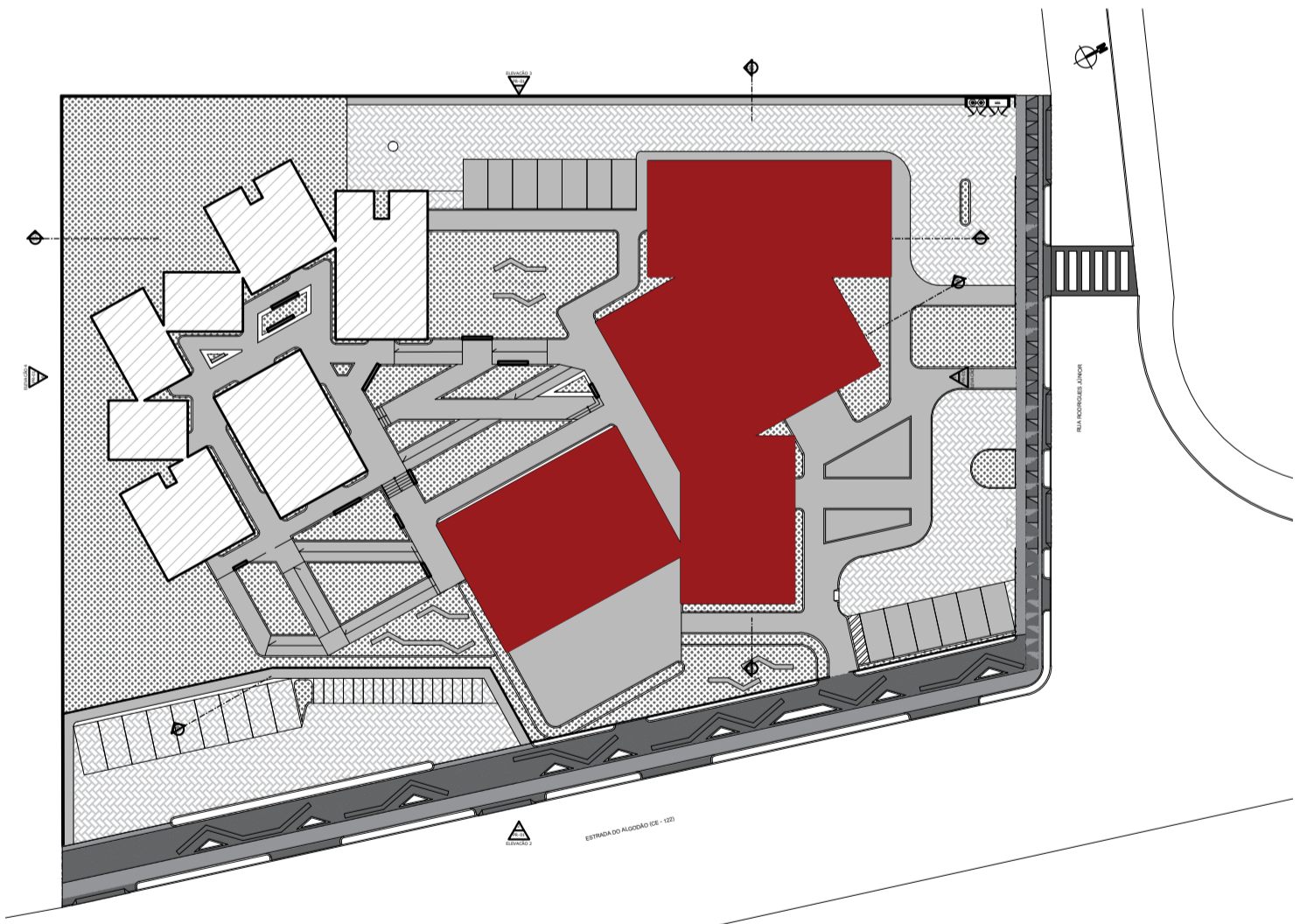

01 PLANTA BAIXA BLOCO 01
ESC.: 1/100

ARQUITETURA E URBANISMO
TRABALHO DE CONCLUSÃO DE CURSO

PROJETO
ECOHOSTEL

ORIENTADOR(A)
ALESSON MATOS

ALUNO(A)
LIVYA LINS

DESENHO DA PRANCHA
PLANTA BAIXA BLOCO 01

TURMA
25051

PRANCHA
06/20

INDICADA

ARQUIVO
PROJETO ARQUITETÔNICO_ECOHOSTEL.pdf

DATA
02/11/2022



MEMORIAL DE ACABAMENTOS			
PISO	PISO EM CIMENTO QUEIMADO NA COR VERMELHO, COM ACABAMENTO POLIDO	01	
		02	PISO EM CERÂMICA BRANCA COM ACABAMENTO ACETINADO (60 x 60 cm)
PAREDE	PAREDE EM TAIPA SEM PINTURA / PAREDE EM ALVENARIA COM PINTURA NA COR BRANCA	01	
		02	PARADE COM PINTURA NA COR BRANCA
TETO	TETO COM FECHAMENTO EM TELHA CERÂMICA	01	
	PLACAS DE GESSO ACORTONADO	02	
	TETO EM LAJE FORRO	03	

QUADRO DE ESQUADRIAS						
COD.	DIMENSÕES (LxH / H PEITORIL)	UNID.	ÁREA M²	TIPO	ESPECIFICAÇÃO	QUAT. FOLHAS
PORTAS DE MADEIRA						
PM1	0.90 x 2.10	50	1.89M²	DE ABRIR	MADEIRA À DEFINIR	1 FOLHA
PM2	1.00 x 2.10	06	2.10M²	DE ABRIR	MADEIRA À DEFINIR	1 FOLHA
PM3	0.70 x 2.10	04	1.47M²	DE ABRIR	MADEIRA À DEFINIR	1 FOLHA
PM4	1.20 x 2.10	01	2.52M²	DE ABRIR	MADEIRA À DEFINIR	2 FOLHAS
PM5	3.00x 2.10	04	6.30M²	VENEZIANA DE CORRER	MADEIRA À DEFINIR	2 FOLHAS
PM6	6.80 x 2.10	01	14.28M²	VENEZIANA DE CORRER	MADEIRA À DEFINIR	4 FOLHAS
PM7	2.00 x 2.10	01	4.20M²	DE ABRIR	MADEIRA À DEFINIR	2 FOLHAS
PM8	12.60 x 2.10	01	26.46M²	VENEZIANA CAMARÃO	MADEIRA À DEFINIR	4 FOLHAS
PM9	5.00 x 2.10	01	10.50M²	VENEZIANA DE CORRER	MADEIRA À DEFINIR	4 FOLHAS
JANELAS DE MADEIRA E VIDRO						
JA1	1.50 x 1.90 / 0.20	06	2.85M²	VENEZIANA DE CORRER	MADEIRA À DEFINIR	2 FOLHAS
JA2	1.50 x 0.50 / 1.62	21	0.75M²	VENEZIANA PIVOTANTE	MADEIRA À DEFINIR	2 FOLHAS
JA3	1.50 x 1.90 / 0.20	23	2.85M²	VENEZIANA DE ABRIR	MADEIRA À DEFINIR	2 FOLHAS
JA4	1.00 x 2.10 / 0.20	04	2.10M²	VENEZIANA PIVOTANTE	MADEIRA À DEFINIR	1 FOLHA
JA5	1.50 x 1.00 / 1.10	03	2.10M²	VENEZIANA DE ABRIR	MADEIRA À DEFINIR	2 FOLHAS

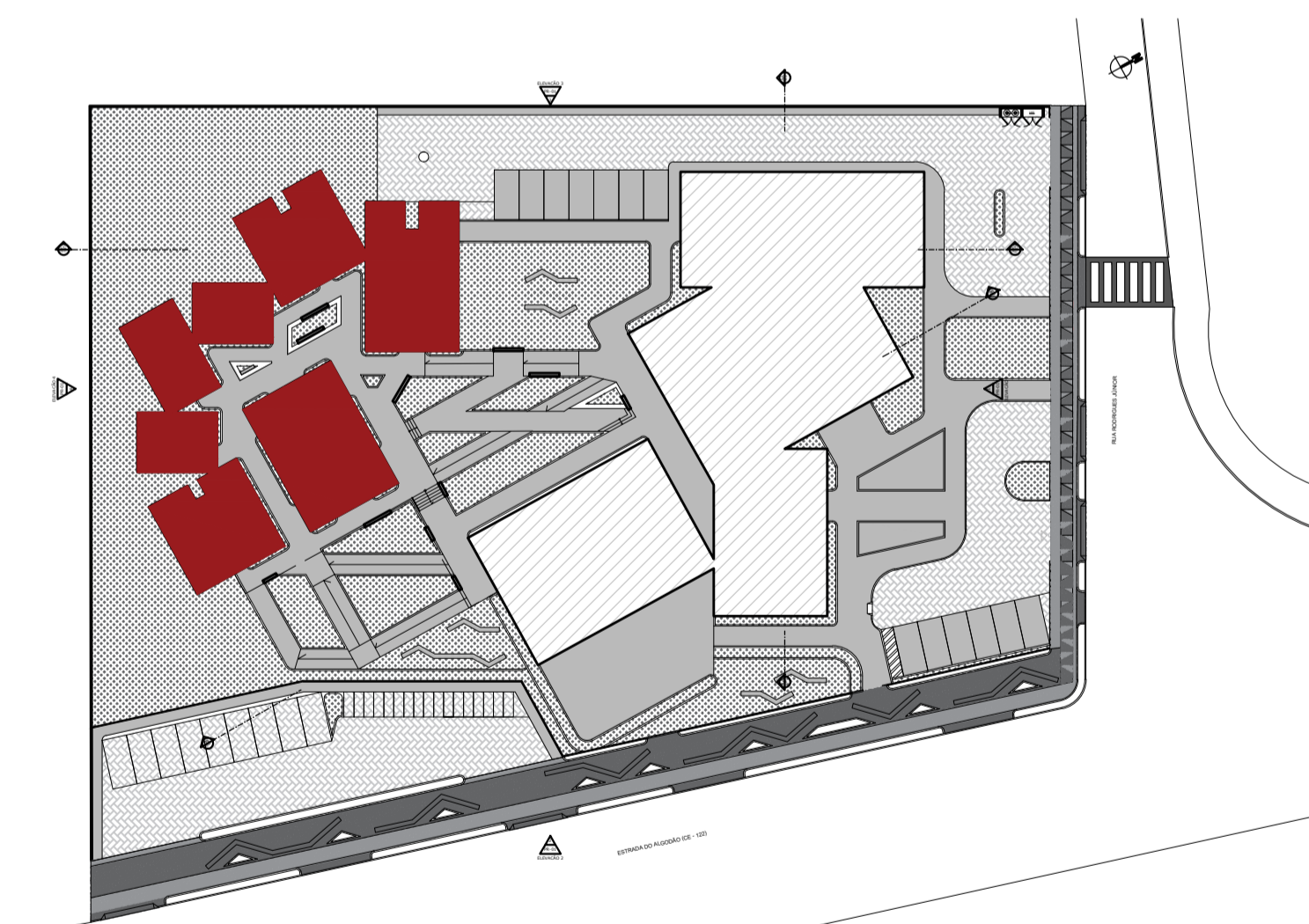

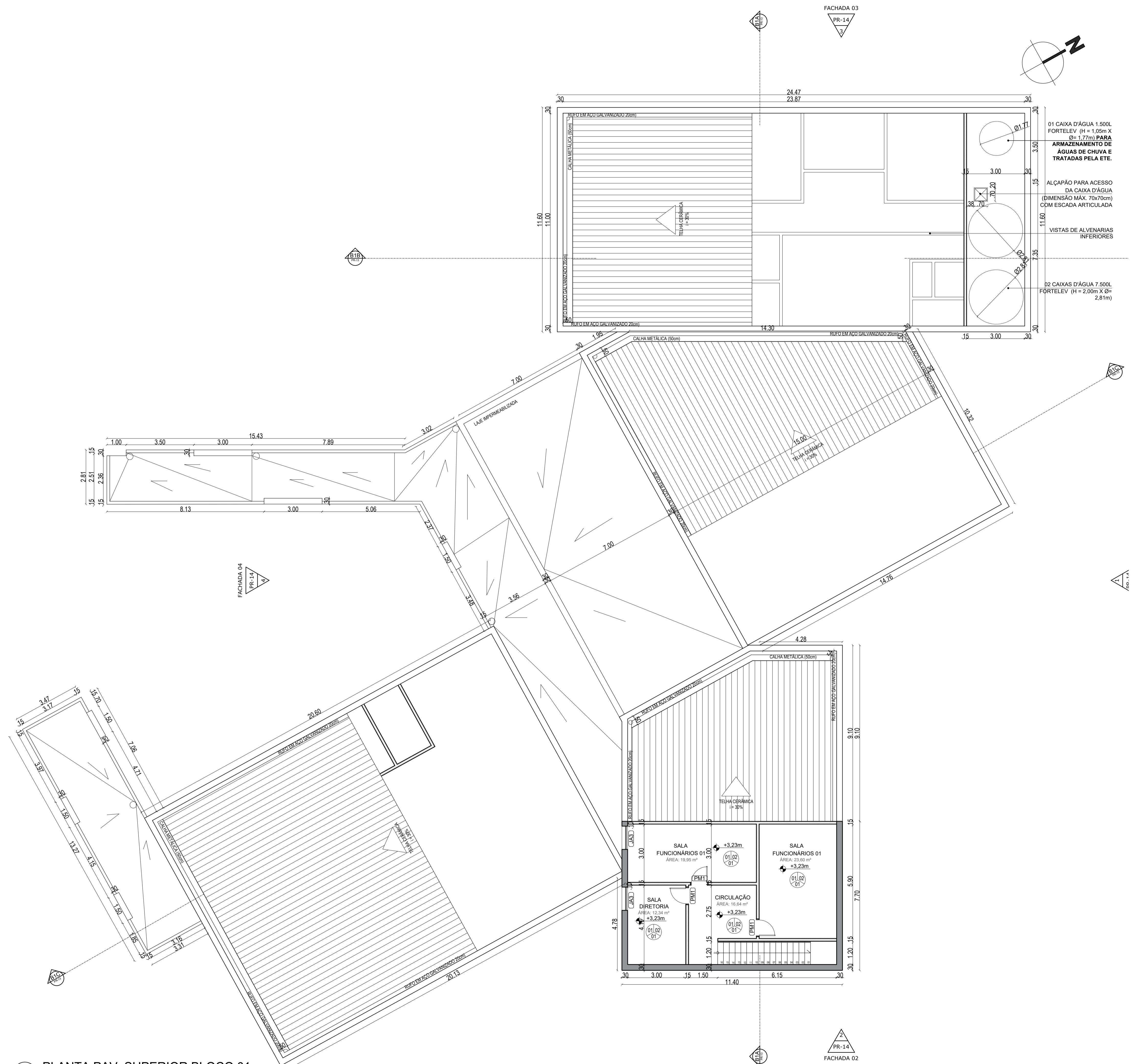

MEMORIAL DE ACABAMENTOS			
PISO	PISO EM CIMENTO QUEIMADO NA COR VERMELHO, COM ACABAMENTO POLIDO	01	
	PISO EM CERÂMICA BRANCA COM ACABAMENTO ACETINADO (60 x 60 cm)	02	
PAREDE	PAREDE EM TAIPA SEM PINTURA / PAREDE EM ALVENARIA COM PINTURA NA COR BRANCA	01	
	PAREDE COM PINTURA NA COR BRANCA	02	
TETO	TETO COM FECHAMENTO EM TELHA CERÂMICA	01	
	PLACAS DE GESSO ACORTONADO	02	
	TETO EM LAJE FORRO	03	

QUADRO DE ESQUADRIAS						
COD.	DIMENSÕES (LxH / H PEITORIL)	UNID.	ÁREA M²	TIPO	ESPECIFICAÇÃO	QUAT. FOLHAS
PORTAS DE MADEIRA						
PM1	0.90 x 2.10	50	1.89M²	DE ABRIR	MADEIRA À DEFINIR	1 FOLHA
PM2	1.00 x 2.10	06	2.10M²	DE ABRIR	MADEIRA À DEFINIR	1 FOLHA
PM3	0.70 x 2.10	04	1.47M²	DE ABRIR	MADEIRA À DEFINIR	1 FOLHA
PM4	1.20 x 2.10	01	2.52M²	DE ABRIR	MADEIRA À DEFINIR	2 FOLHAS
PM5	3.00x 2.10	04	6.30M²	VENEZIANA DE CORRER	MADEIRA À DEFINIR	2 FOLHAS
PM6	6.80 x 2.10	01	14.28M²	VENEZIANA DE CORRER	MADEIRA À DEFINIR	4 FOLHAS
PM7	2.00 x 2.10	01	4.20M²	DE ABRIR	MADEIRA À DEFINIR	2 FOLHAS
PM8	12.60 x 2.10	01	26.46M²	VENEZIANA CAMARÃO	MADEIRA À DEFINIR	4 FOLHAS
PM9	5.00 x 2.10	01	10.50M²	VENEZIANA DE CORRER	MADEIRA À DEFINIR	4 FOLHAS
JANELAS DE MADEIRA E VIDRO						
JA1	1.50 x 1.90 / 0.20	06	2.85M²	VENEZIANA DE CORRER	MADEIRA À DEFINIR	2 FOLHAS
JA2	1.50 x 0.50 / 1.62	21	0.75M²	VENEZIANA PIVOTANTE	MADEIRA À DEFINIR	2 FOLHAS
JA3	1.50 x 1.90 / 0.20	23	2.85M²	VENEZIANA DE ABRIR	MADEIRA À DEFINIR	2 FOLHAS
JA4	1.00 x 2.10 / 0.20	04	2.10M²	VENEZIANA PIVOTANTE	MADEIRA À DEFINIR	1 FOLHA
JA5	1.50 x 1.00 / 1.10	03	2.10M²	VENEZIANA DE ABRIR	MADEIRA À DEFINIR	2 FOLHAS

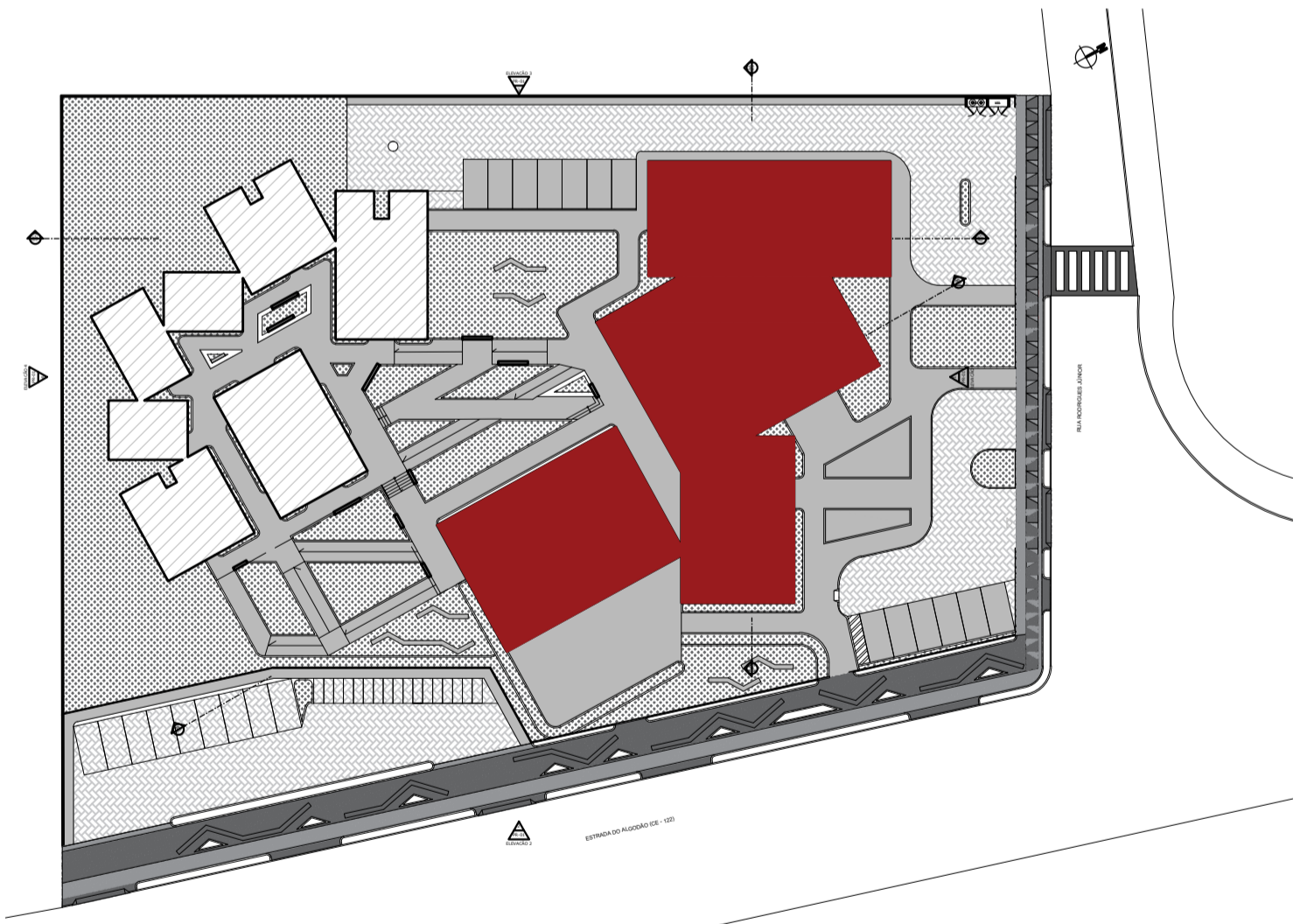

01 PLANTA PAV. SUPERIOR BLOCO 01
ESC.: 1/100

ARQUITETURA E URBANISMO
TRABALHO DE CONCLUSÃO DE CURSO

PROJETO: ECOHOSTEL
ORIENTADOR(A): ALESSON MATOS
ALUNO(A): LIVYA LINS
DESENHO DA PRANCHA: PLANTA BAIXA SUPERIOR BLOCO 01 INDICADA

TURMA: 25051
PRANCHA: 08/20

ARQUIVO: PROJETO ARQUITETÔNICO_ECOHOSTEL.pdf
DATA: 02/11/2022

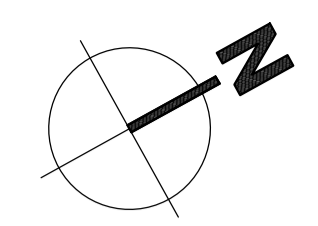

FACHADA 03
PR-14
3

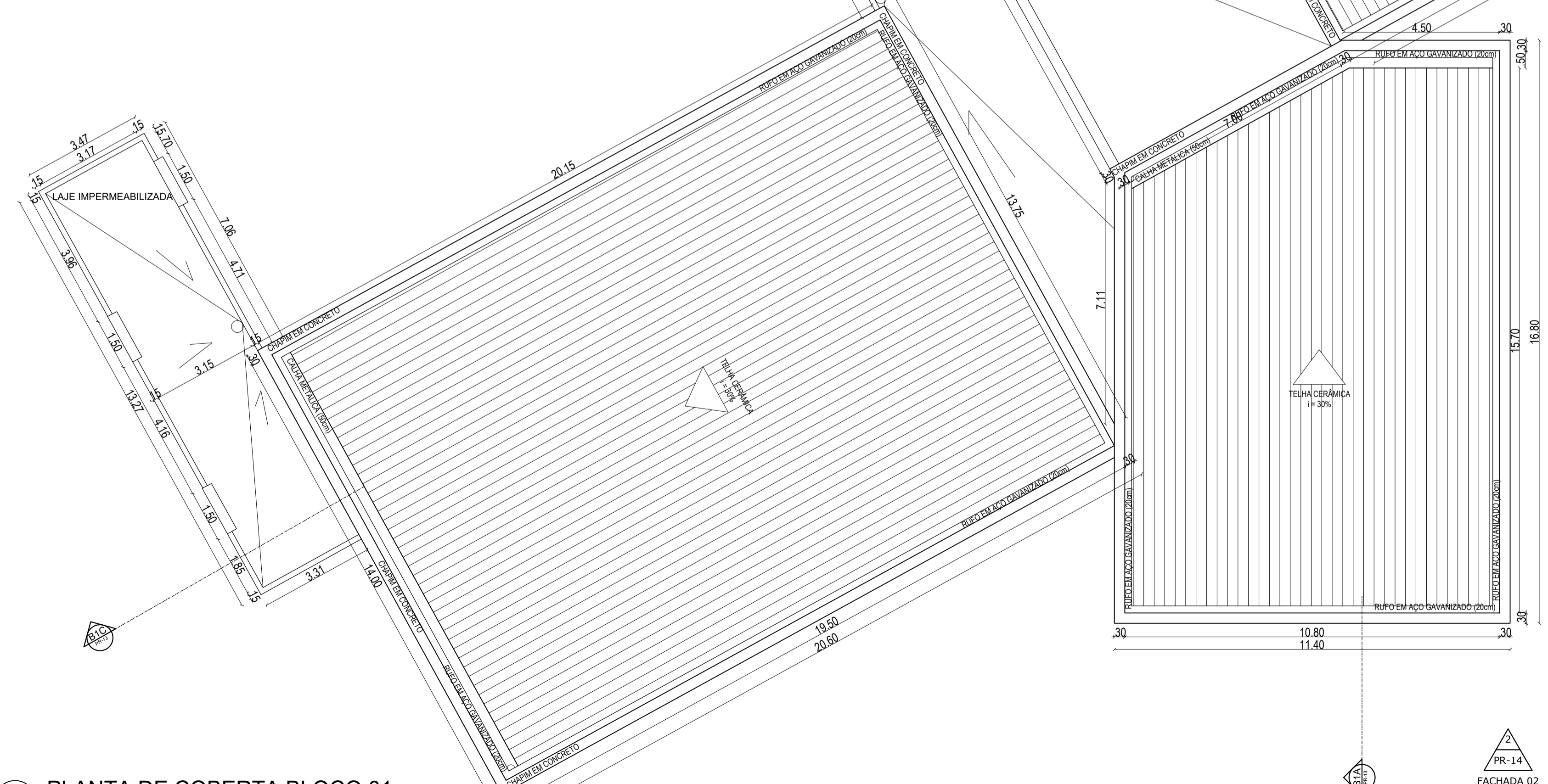
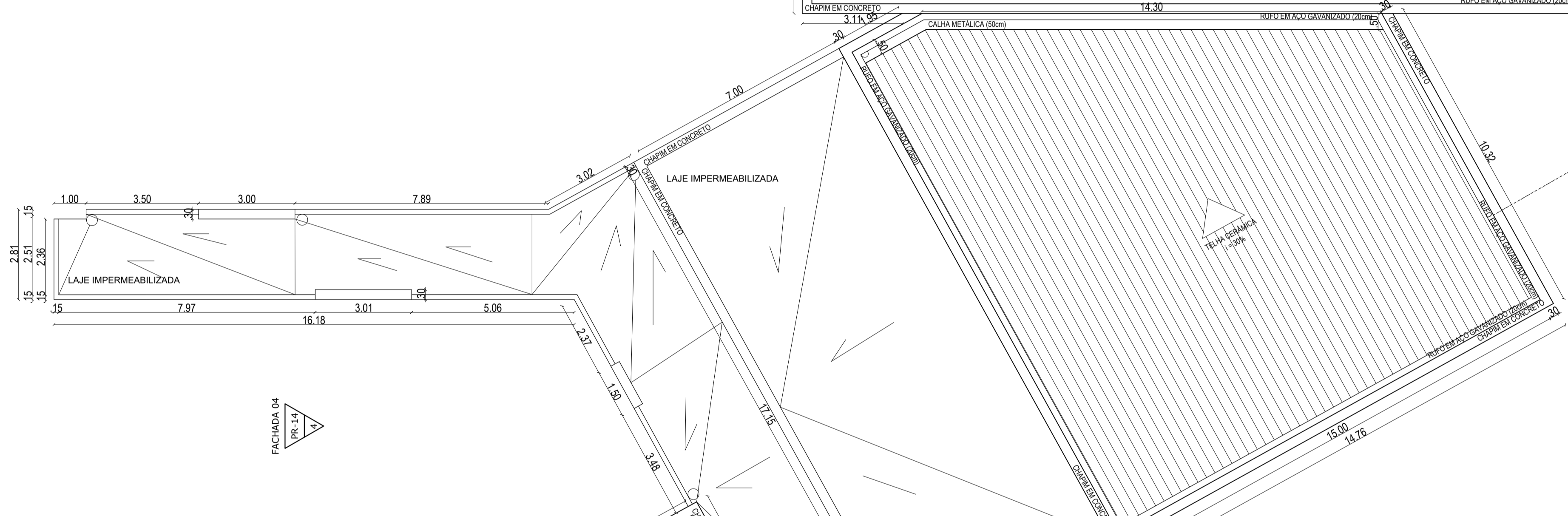
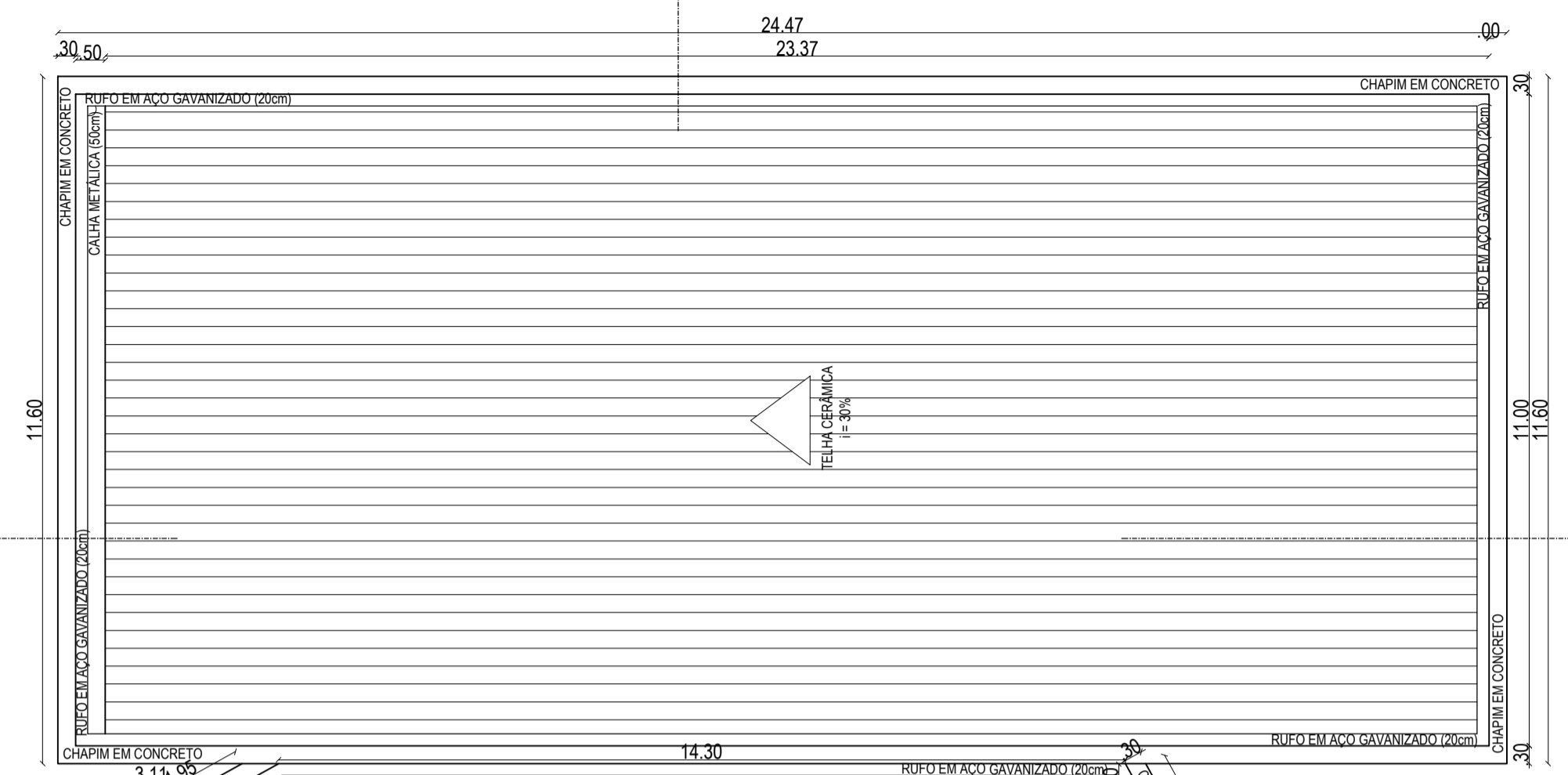

FACHADA 01
PR-14
1

FACHADA 04
PR-14
4

FACHADA 02
PR-14
2

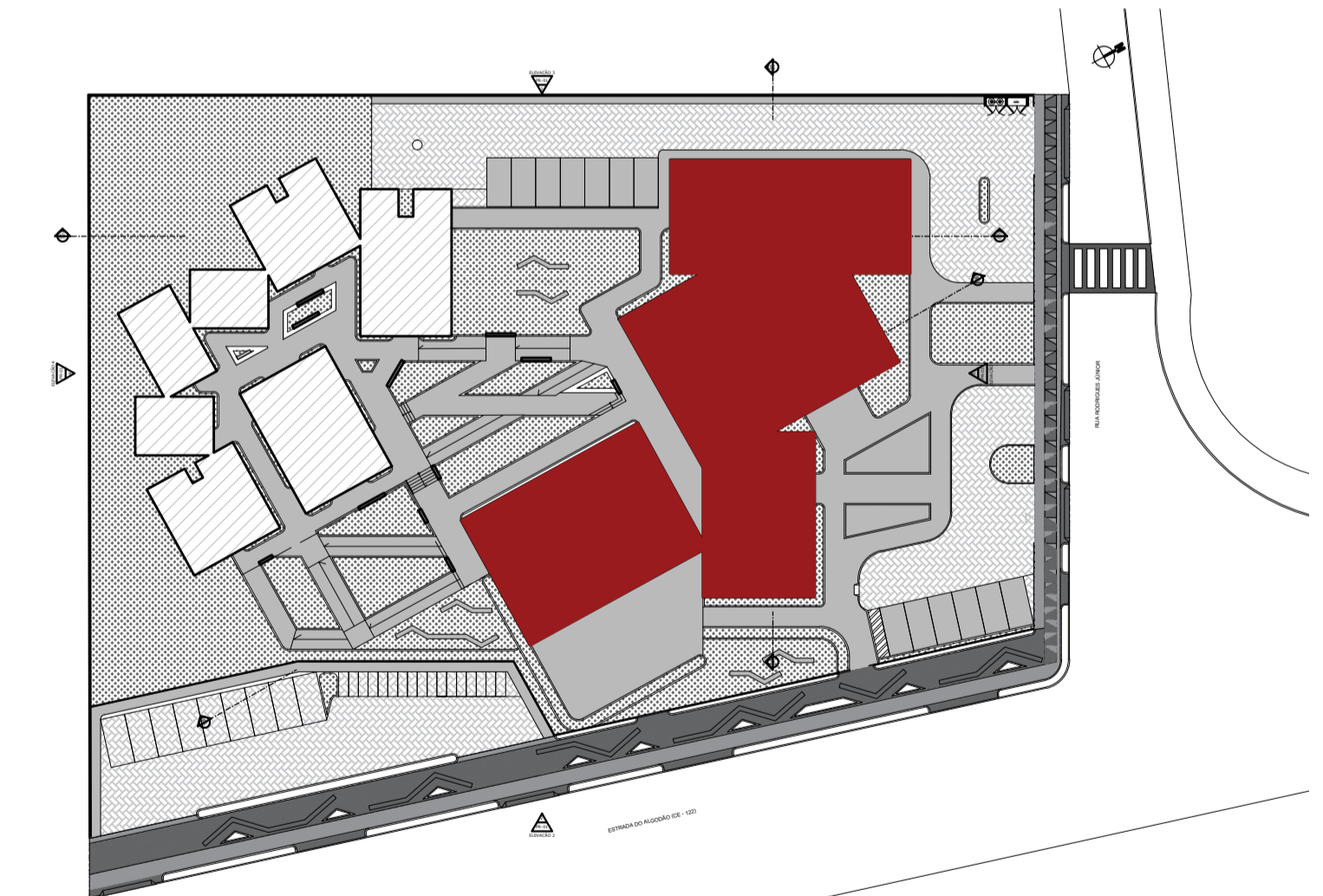

01 PLANTA DE COBERTA BLOCO 01
ESC.: 1/100

ARQUITETURA E URBANISMO TRABALHO DE CONCLUSÃO DE CURSO	
PROJETO ECOHOSTEL	
ORIENTADOR(A) ALESSON MATOS	
ALUNO(A) LIVYA LINS	TURMA 25051
DESENHO DA PRANCHA PLANTA DE COBERTA BLOCO 01	INDICADA PRANCHA
	09/20
ARQUIVO PROJETO ARQUITETÔNICO_ECOHOSTEL.pdf	DATA 02/11/2022

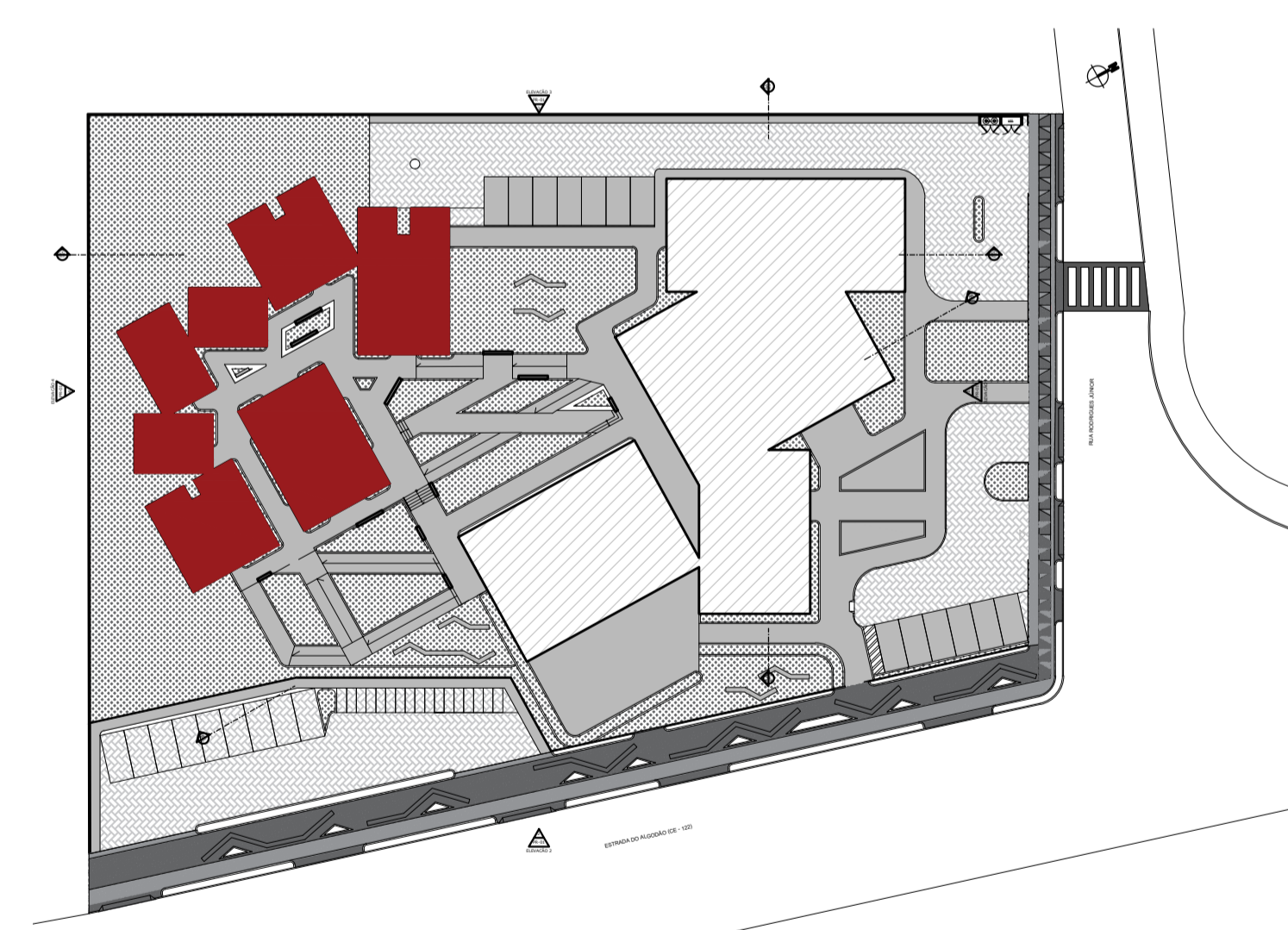
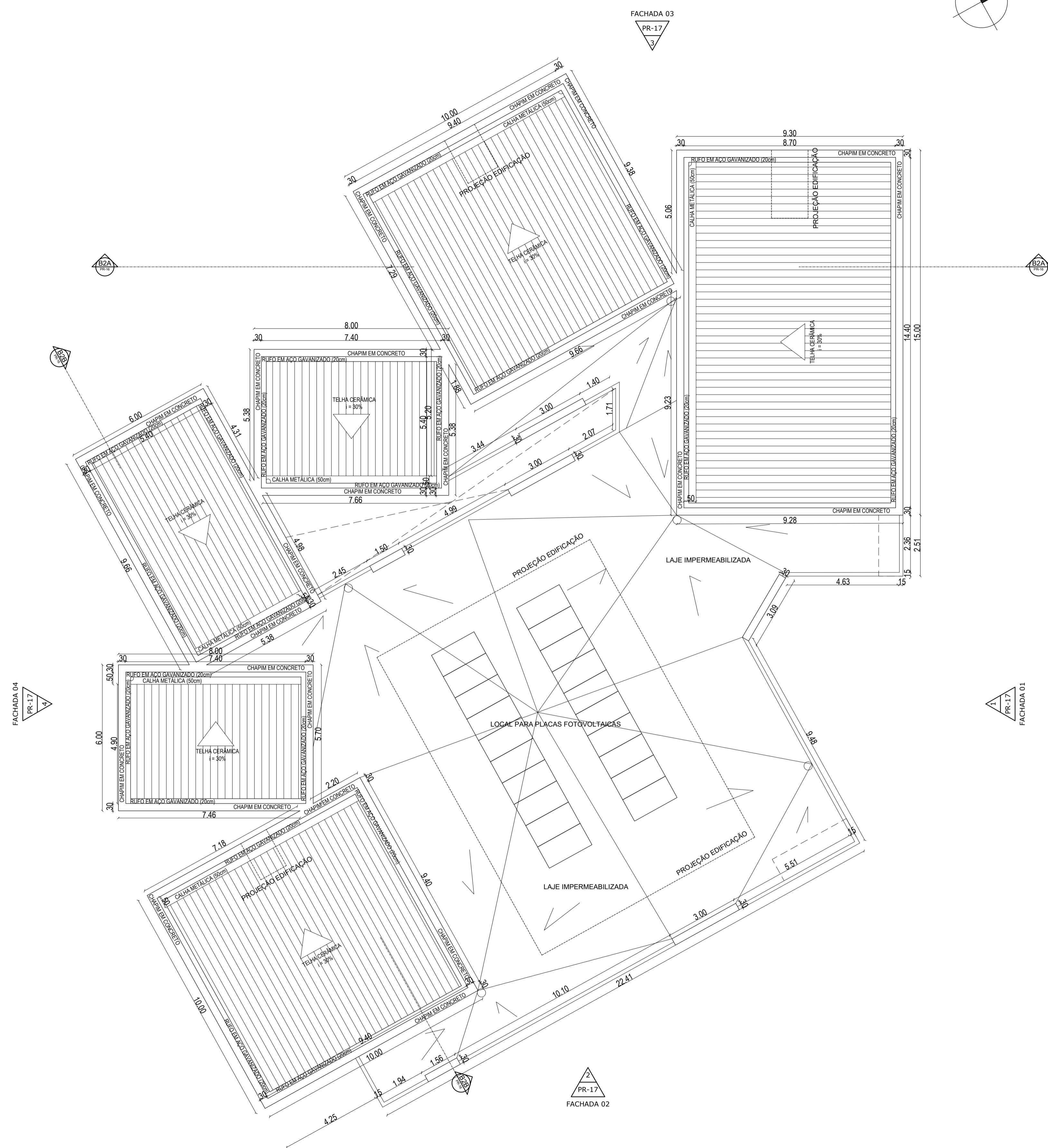
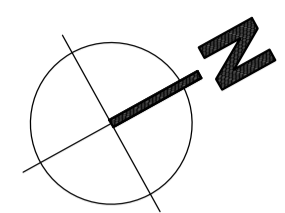

01 PLANTA DE COBERTA BLOCO 02
ESC.: 1/100

ARQUITETURA E URBANISMO TRABALHO DE CONCLUSÃO DE CURSO	
PROJETO ECOHOSTEL	
ORIENTADOR(A) ALESSON MATOS	
ALUNO(A) LIVYA LINS	
DESENHO DA PRANCHA PLANTA DE COBERTA BLOCO 02	
INDICADA	
TURMA 25051	
PRANCHA 10/20	
ARQUIVO PROJETO ARQUITETÔNICO_ECOHOSTEL.pdf	
DATA 02/11/2022	

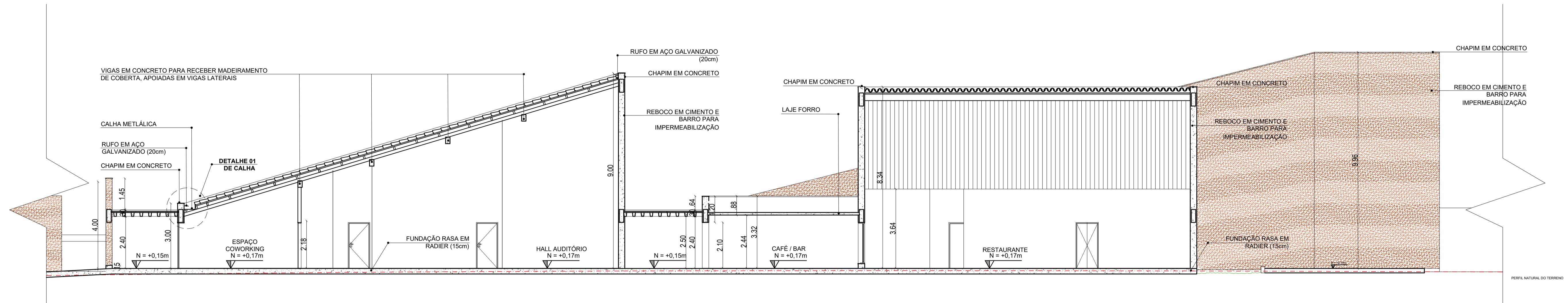

01 CORTE B1A
ESC.: 1/100

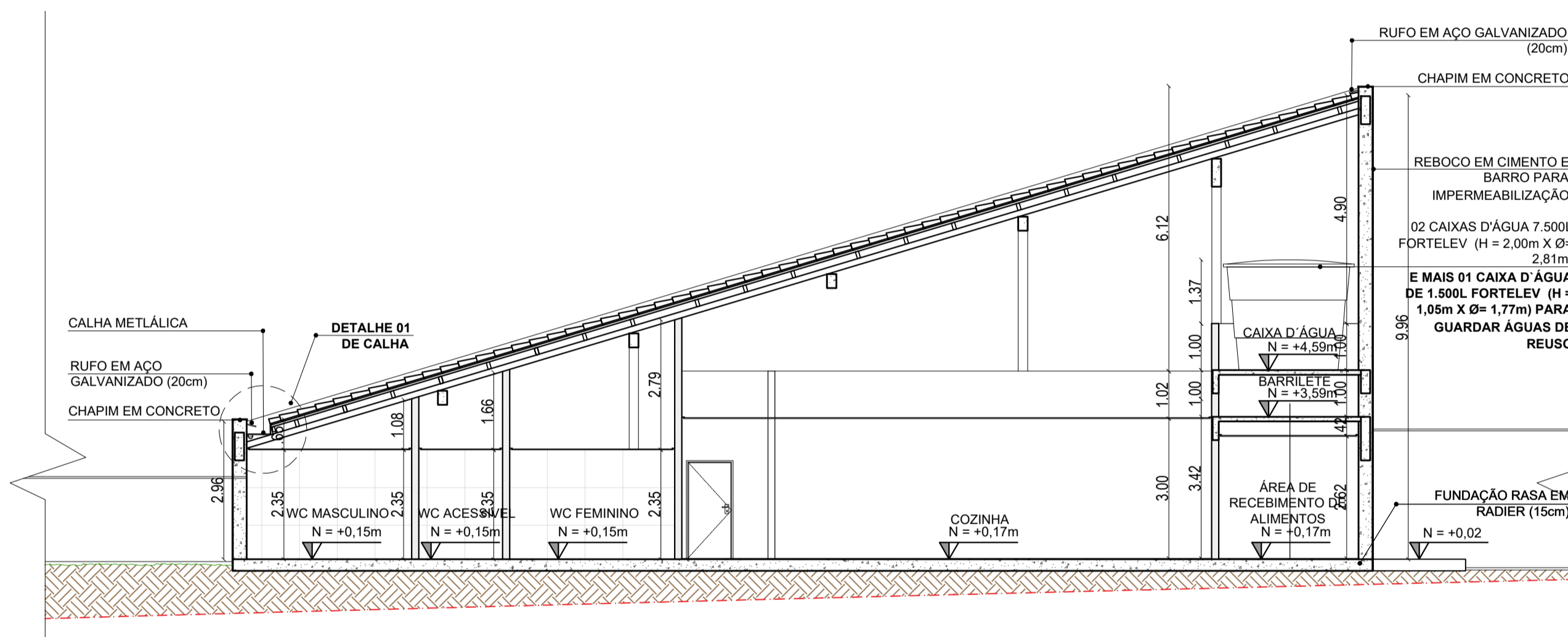

02 CORTE B1B
ESC.: 1/100

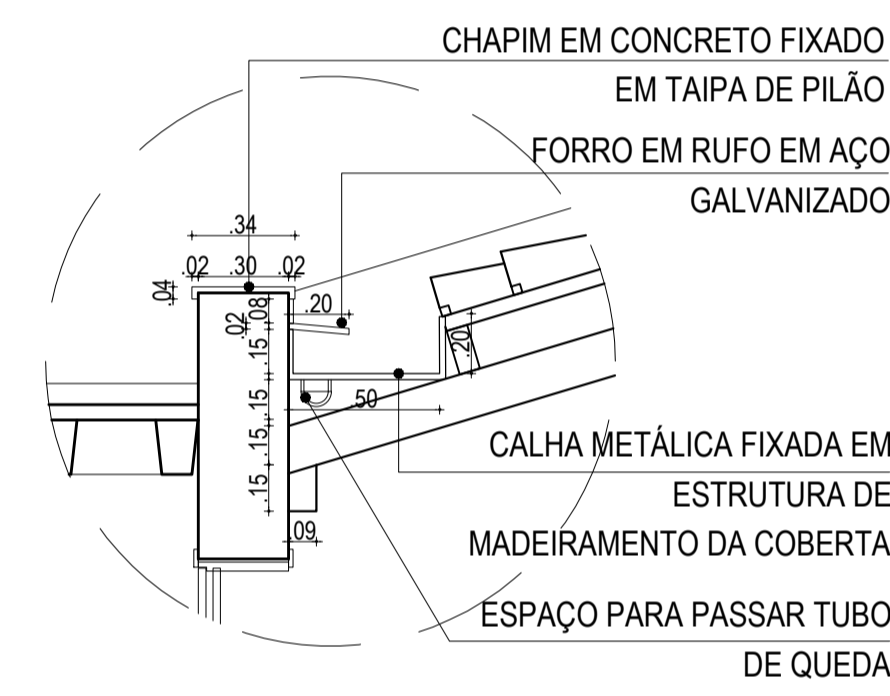

03 DETALHE 01 CALHA
ESC.: 1/25

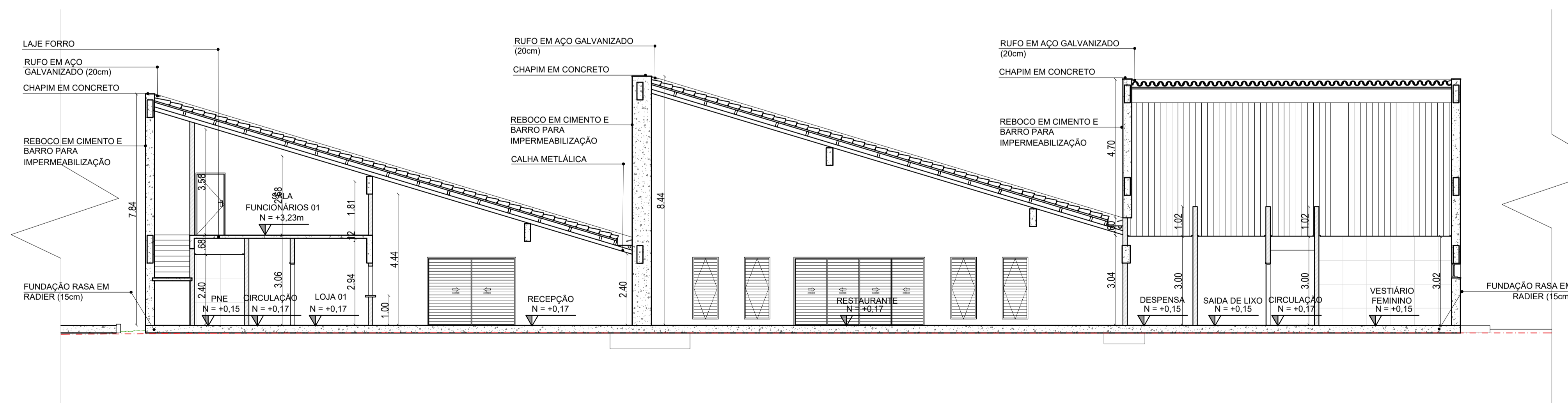

04 CORTE B1C
ESC.: 1/100

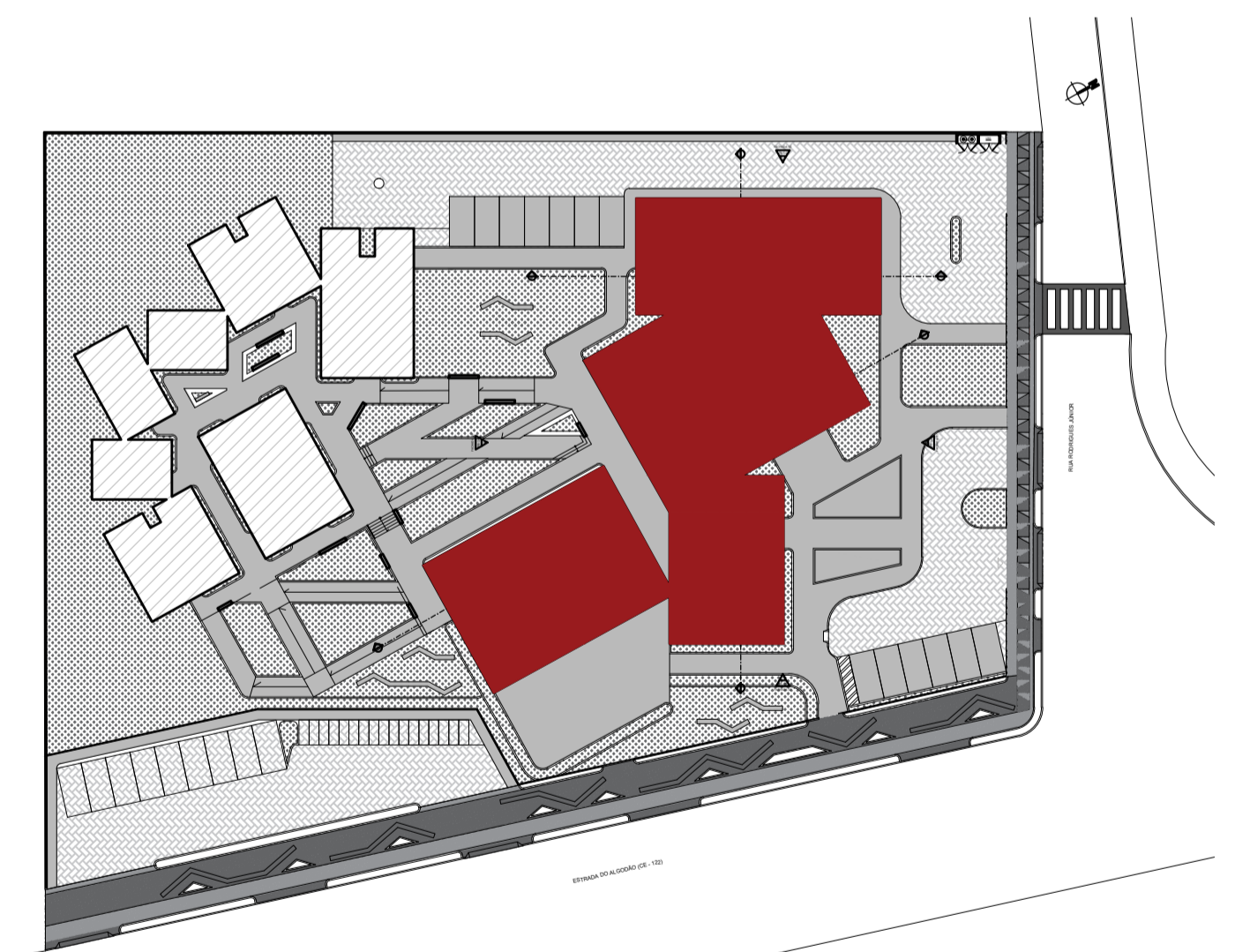

ARQUITETURA E URBANISMO TRABALHO DE CONCLUSÃO DE CURSO		
PROJETO ECOHOSTEL		
ORIENTADOR(A) ALESSON MATOS		
ALUNO(A) LIVYA LINS		TURMA 25051
DESENHO DA PRANCHA		PRANCHA
CORTE B1 A	INDICADA	11/20
CORTE B1 B	INDICADA	
CORTE B1 C	INDICADA	
DETALHE 01 CALHA	INDICADA	
ARQUIVO PROJETO ARQUITETÔNICO ECOHOSTEL.pdf		DATA 02/11/2022

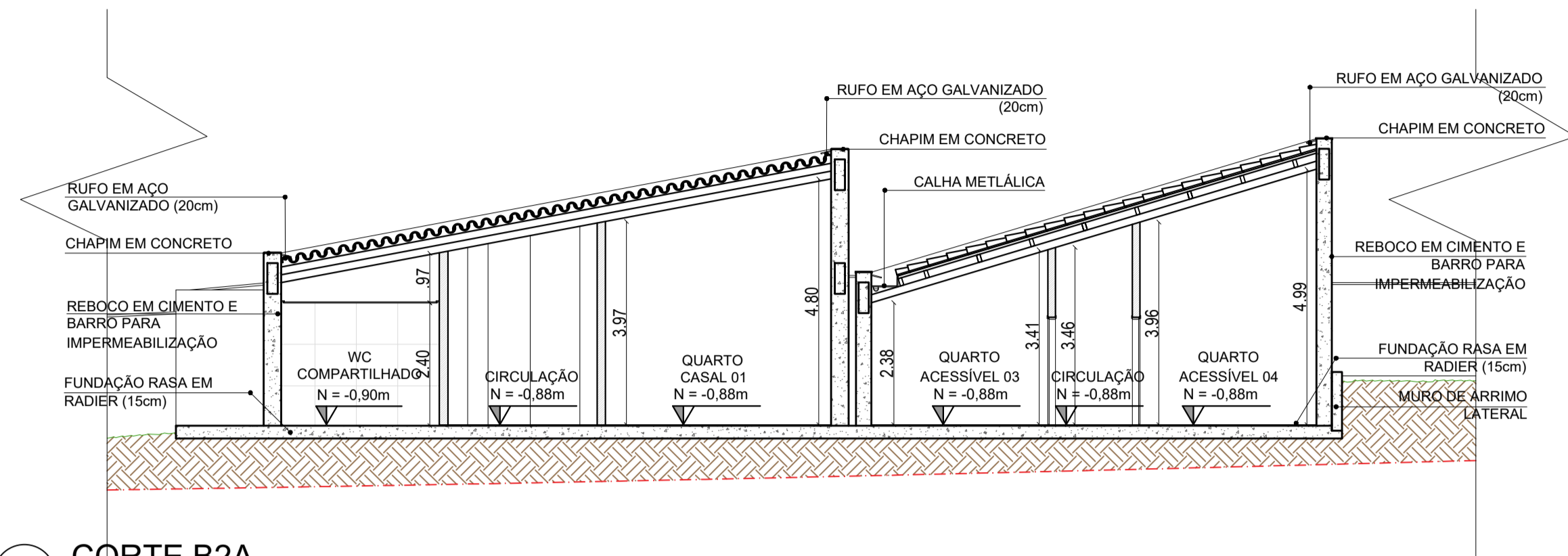

02 CORTE B2A
ESC.: 1/100

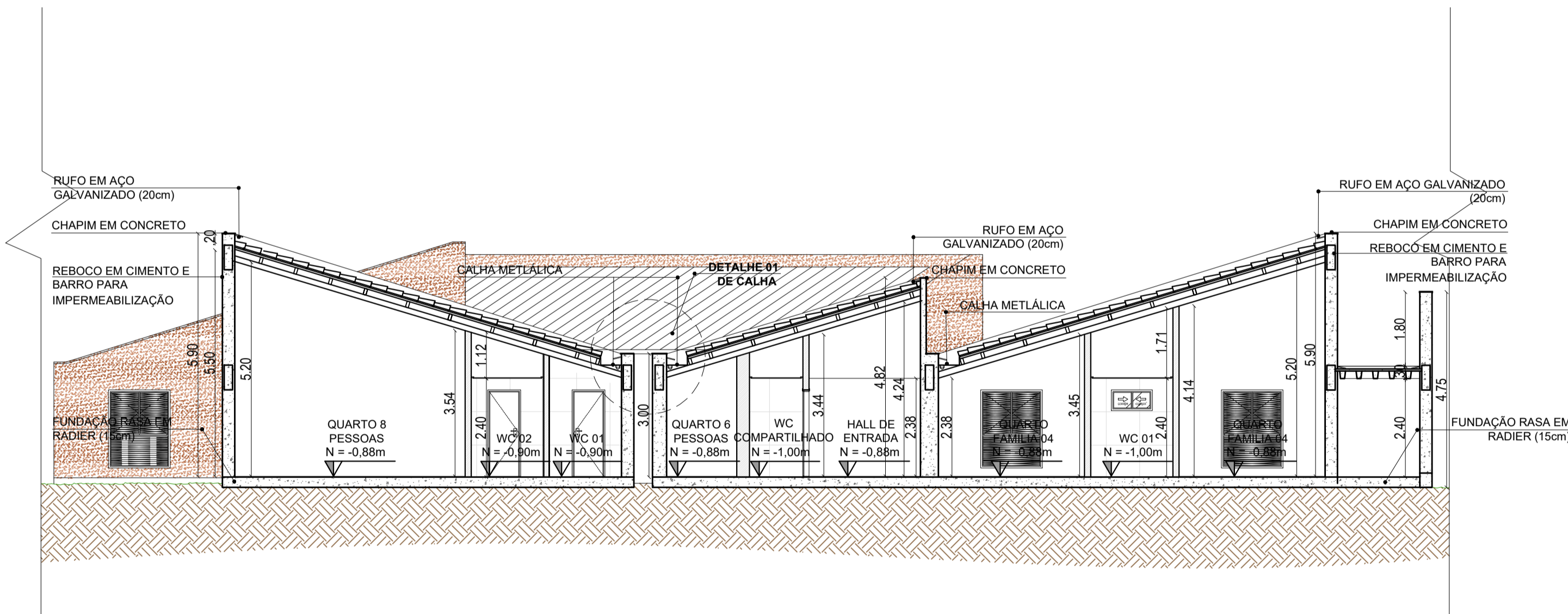

03 CORTE B2B
ESC.: 1/100

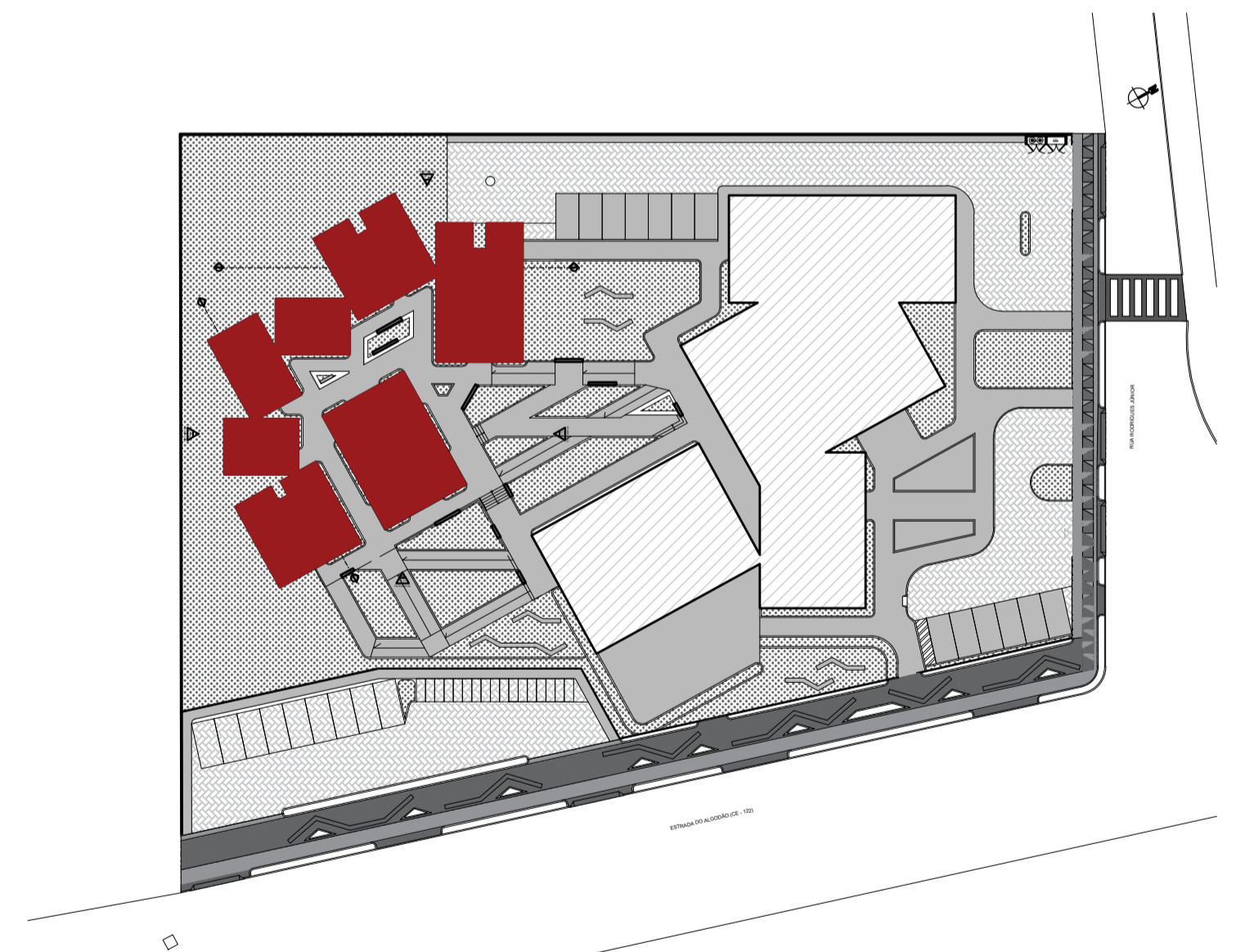

ARQUITETURA E URBANISMO
TRABALHO DE CONCLUSÃO DE CURSO

PROJETO ECOHOSTEL		TURMA 25051
ORIENTADOR(A) ALESSON MATOS		
ALUNO(A) LIVYA LINS		PRANCHA 12/20
DESENHO DA PRANCHA CORTE B2 A	INDICADA	
CORTE B2 B	INDICADA	
ARQUIVO PROJETO ARQUITETÔNICO_ECOHOSTEL.pdf		DATA 02/11/2022

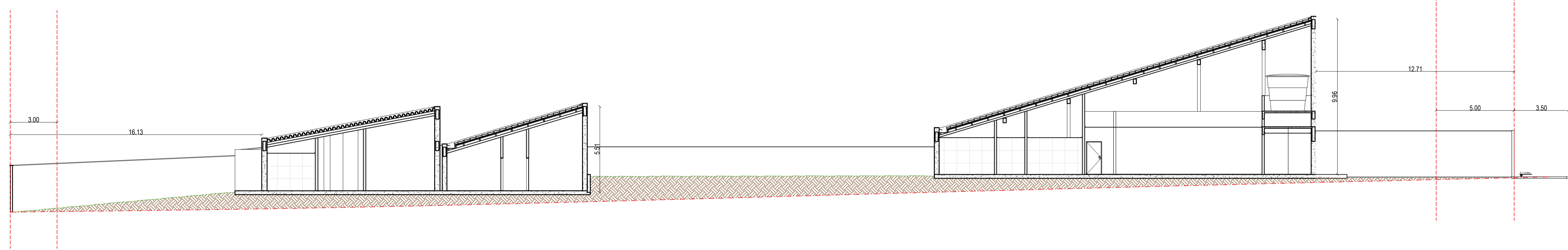

01 CORTE AA
ESC.: 1/150

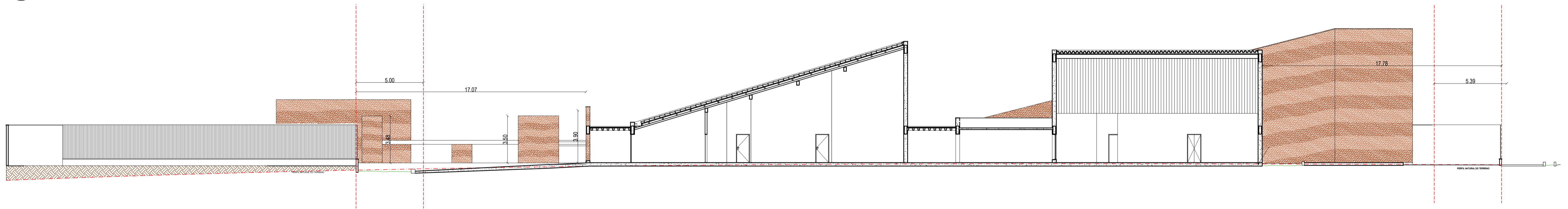

02 CORTE BB
ESC.: 1/150

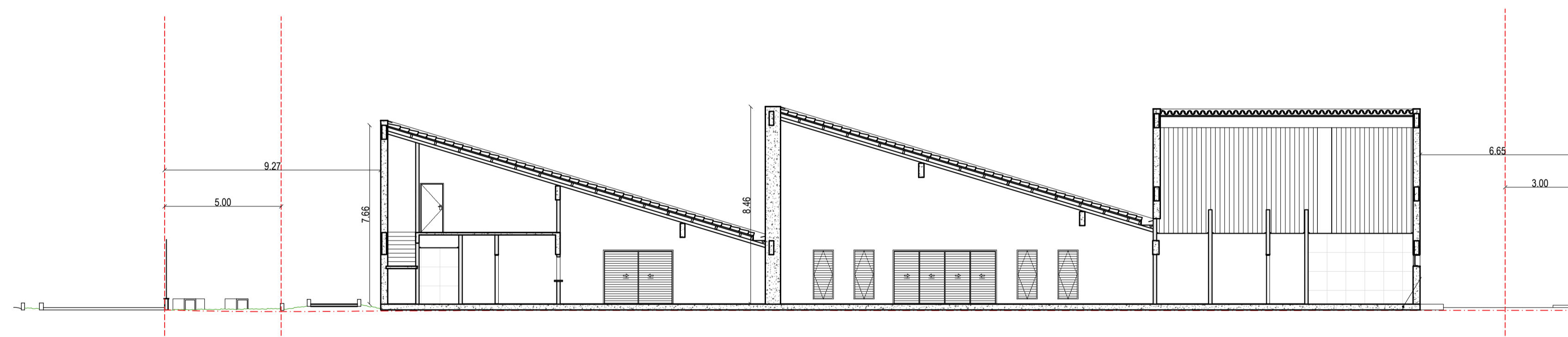

03 CORTE CC
ESC.: 1/150

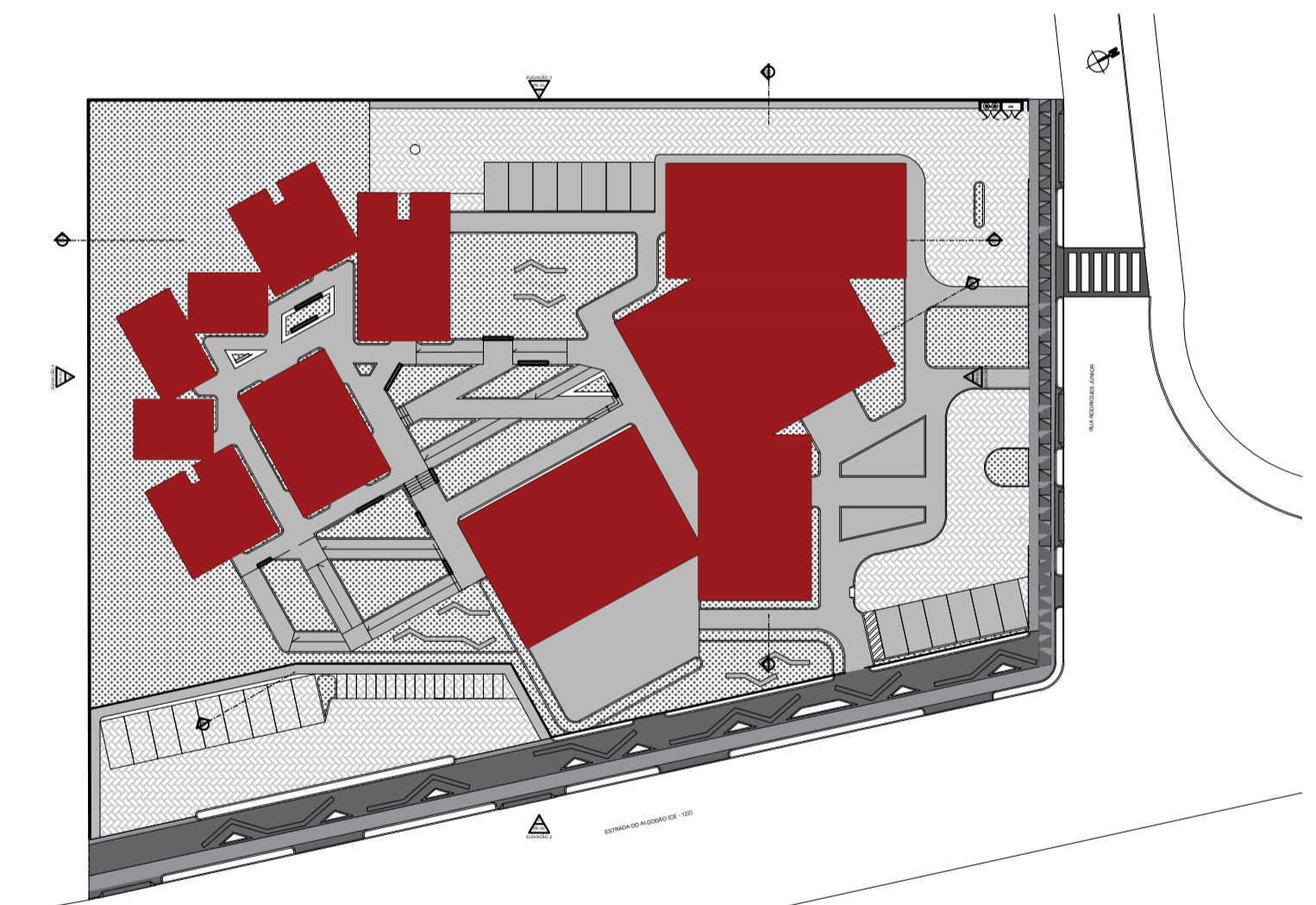

ARQUITETURA E URBANISMO
TRABALHO DE CONCLUSÃO DE CURSO

PROJETO ECOHOSTEL		TURMA 25051
ORIENTADOR(A) ALESSON MATOS		
ALUNO(A) LIVYA LINS		PRANCHA 13/20
CORTE AA	INDICADA	
CORTE BB	INDICADA	
CORTE CC	INDICADA	DATA 02/11/2022
ARQUIVO PROJETO ARQUITETÔNICO_ECOHOSTEL.pdf		

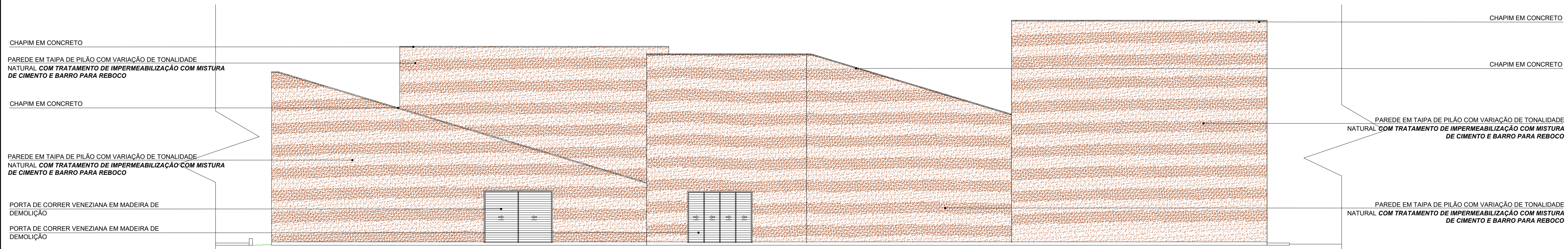

01 FACHADA 01
ESC.: 1/100

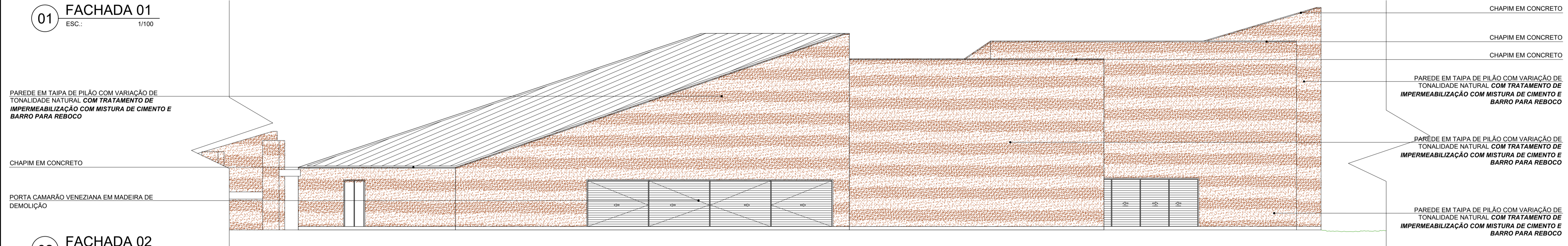

02 FACHADA 02
ESC.: 1/100

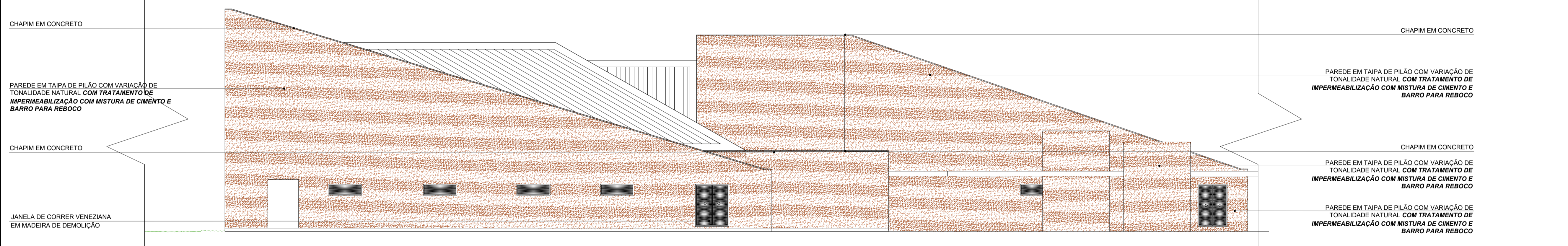

03 FACHADA 03
ESC.: 1/100

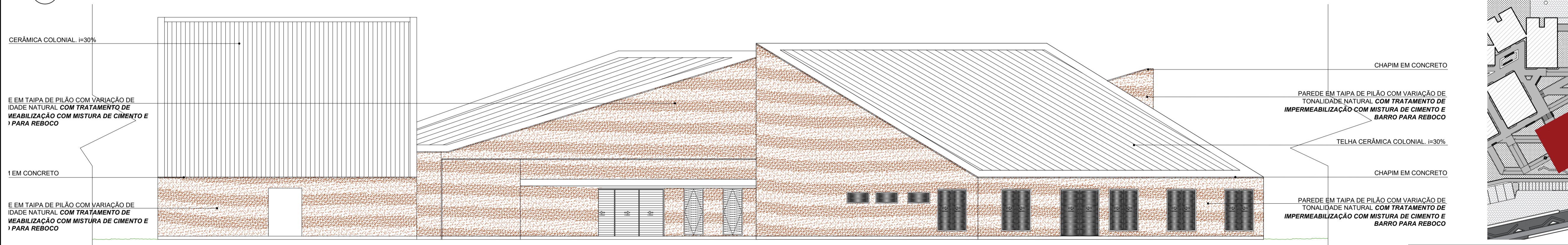

04 FACHADA 04
ESC.: 1/100

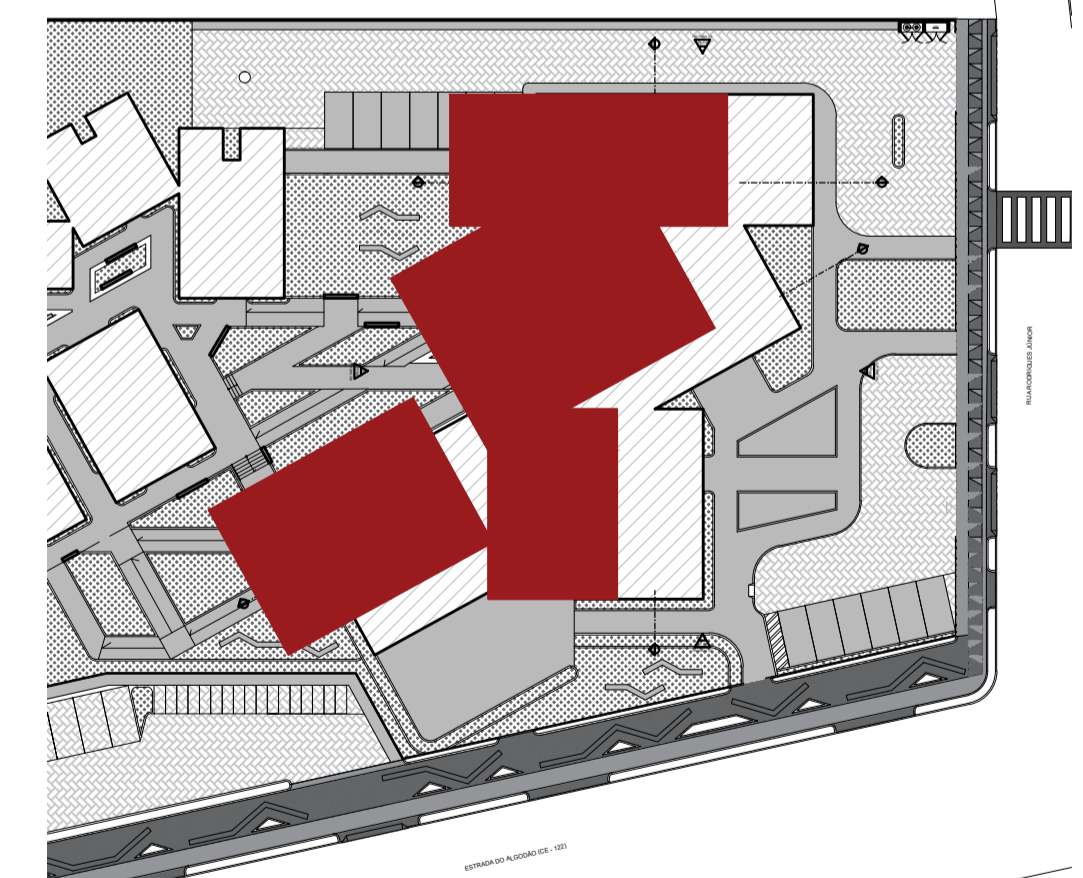

ARQUITETURA E URBANISMO TRABALHO DE CONCLUSÃO DE CURSO	
PROJETO ECOHOSTEL	
ORIENTADOR(A) ALESSON MATOS	
ALUNO(A) LIVYA LINS	TURMA 25051
DESENHO DA PRANCHA	PRANCHA
FACHADA 01	INDICADA
FACHADA 02	INDICADA
FACHADA 03	INDICADA
FACHADA 04	INDICADA
ARQUIVO PROJETO ARQUITETÔNICO_ECOHOSTEL.pdf	DATA 02/11/2022

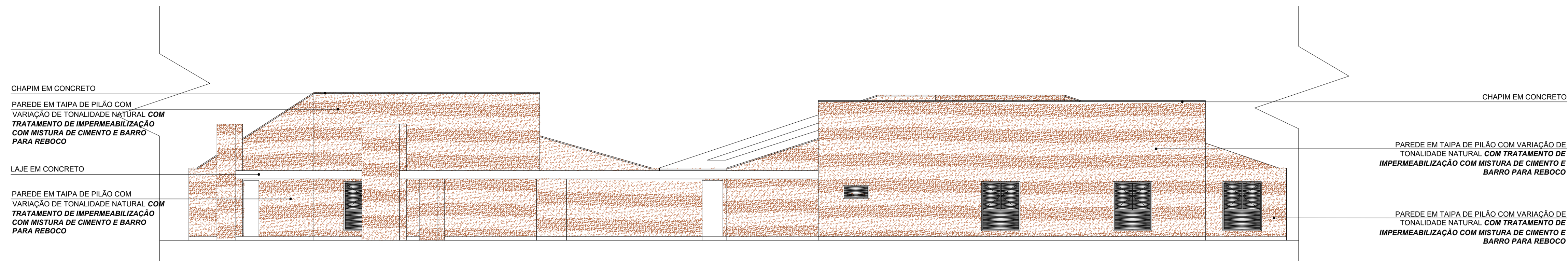

01 FACHADA 01
ESC.: 1/100

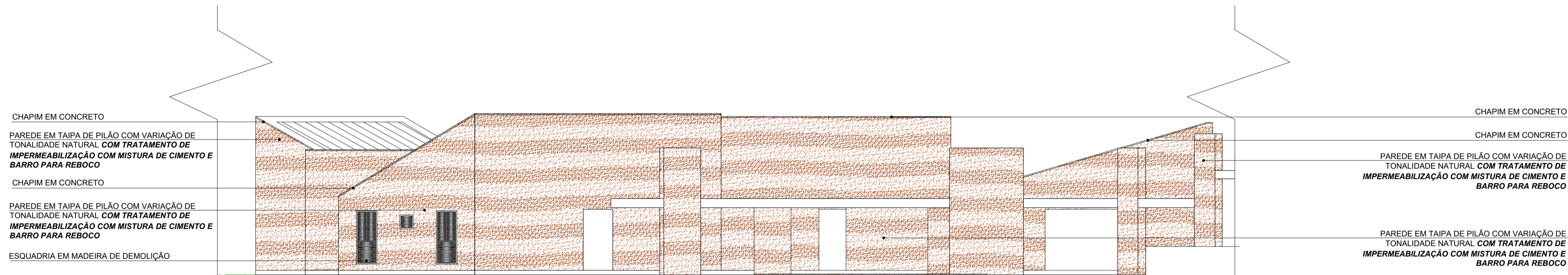

02 FACHADA 02
ESC.: 1/100

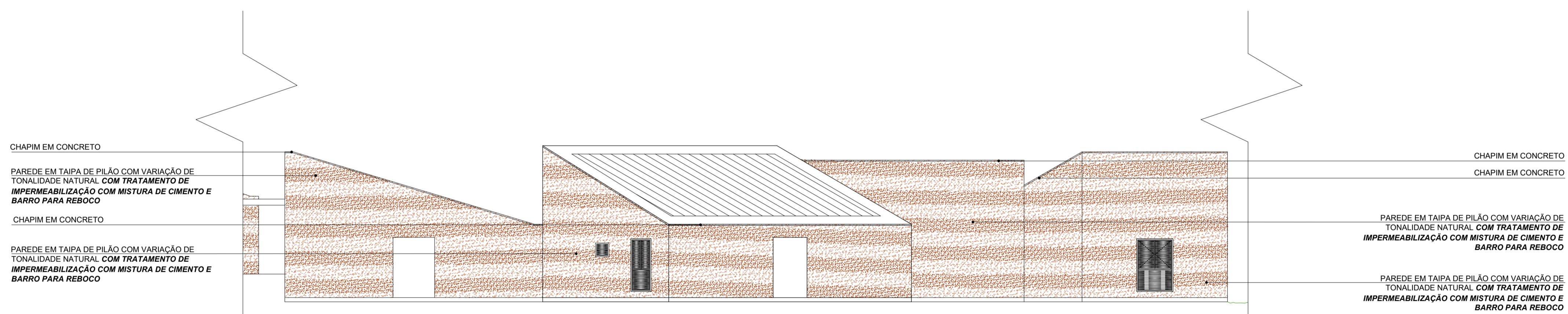

03 FACHADA 03
ESC.: 1/100

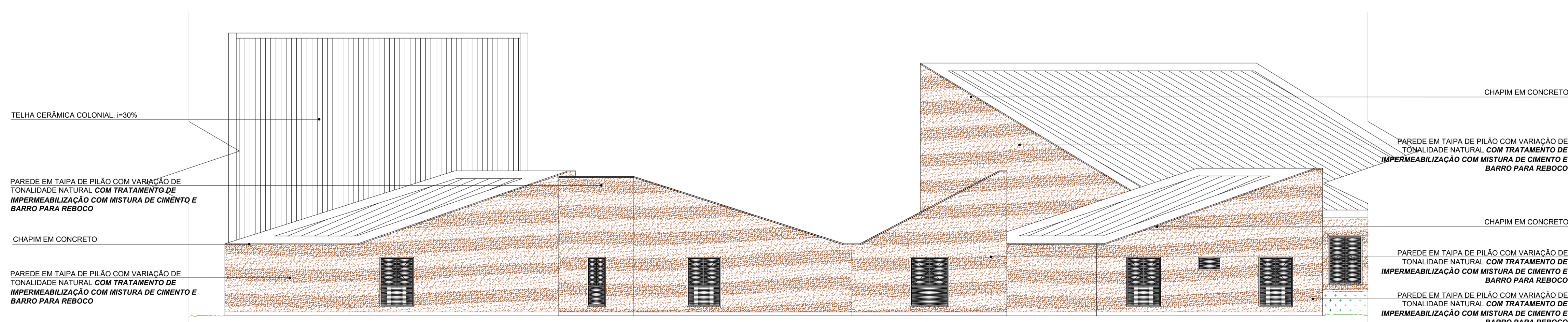

04 FACHADA 04
ESC.: 1/100

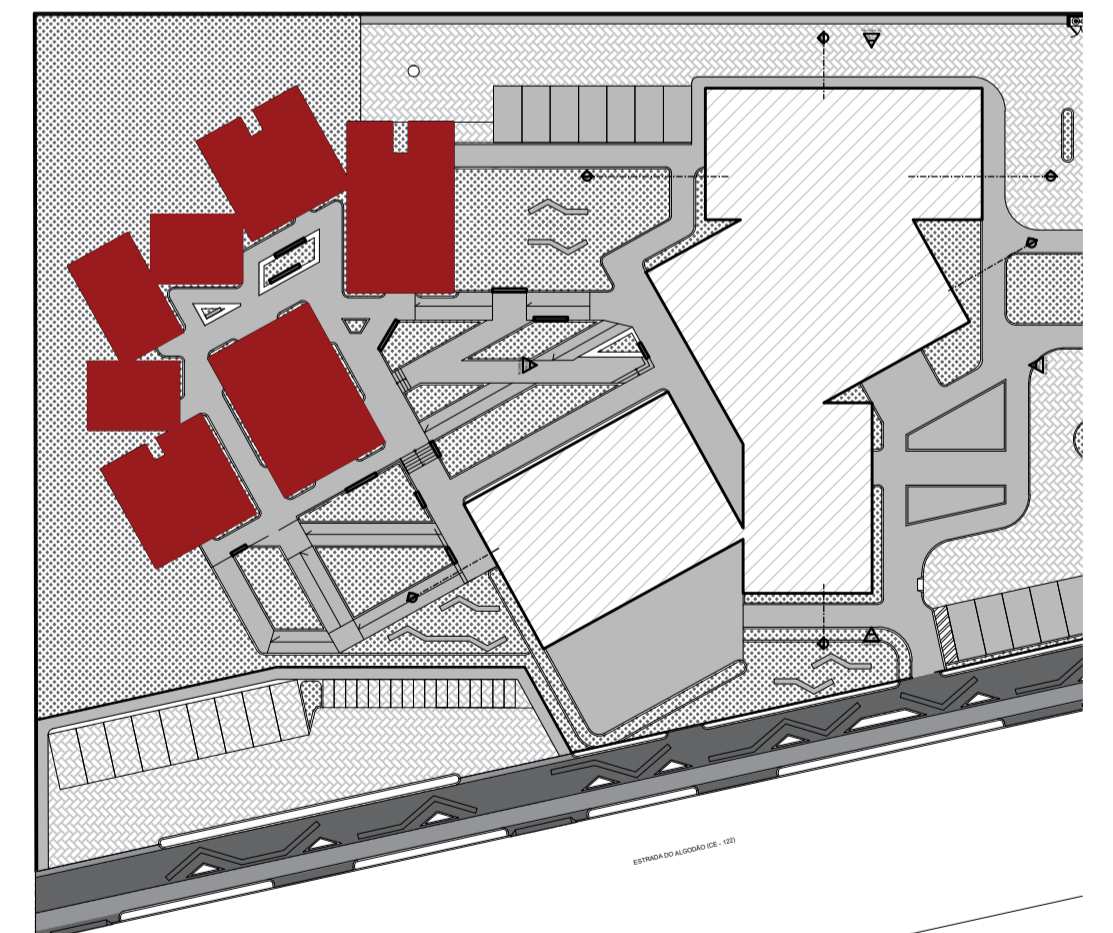

ARQUITETURA E URBANISMO TRABALHO DE CONCLUSÃO DE CURSO	
PROJETO ECOHOSTEL	
ORIENTADOR(A) ALESSON MATOS	
ALUNO(A) LIVYA LINS	TURMA 25051
DESENHO DA PRANCHA	PRANCHA
PLANTA DE COBERTA BLOCO 02	INDICADA
CORTE B2 A	INDICADA
CORTE B2 B	INDICADA
ARQUIVO PROJETO ARQUITETÔNICO_ECOHOSTEL.pdf	DATA 02/11/2022

15/20

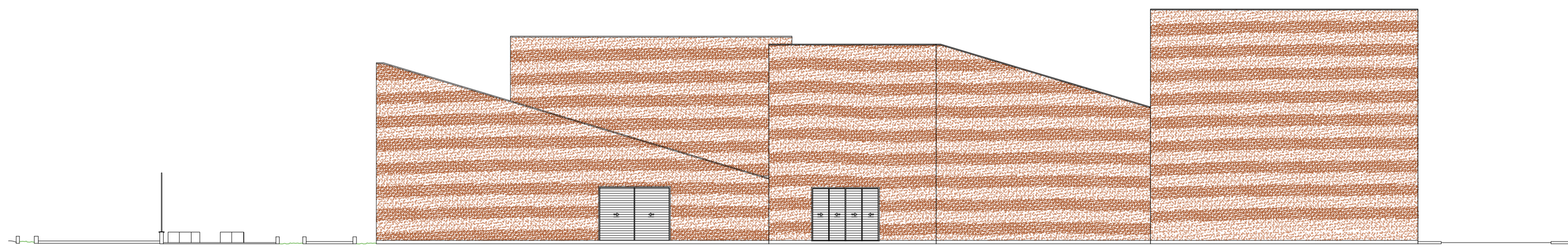

01 ELEVAÇÃO 01
ESC.: 1/150

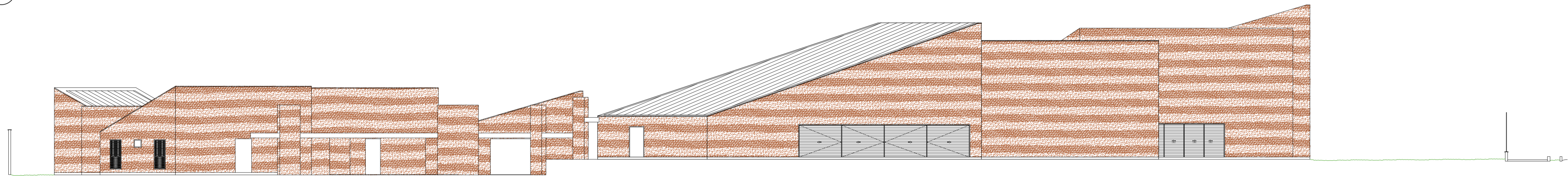

02 ELEVAÇÃO 02
ESC.: 1/150

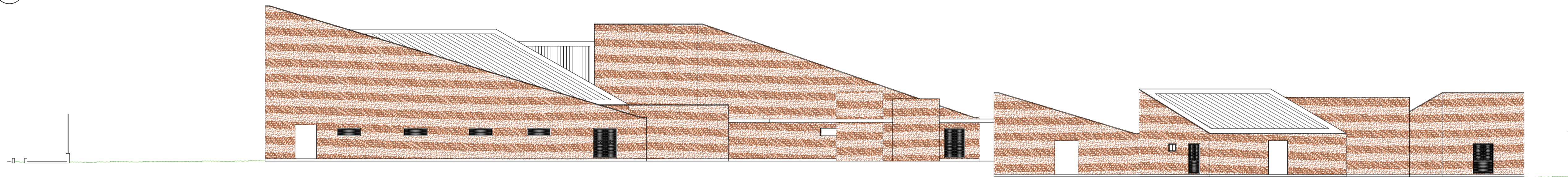

03 ELEVAÇÃO 03
ESC.: 1/150

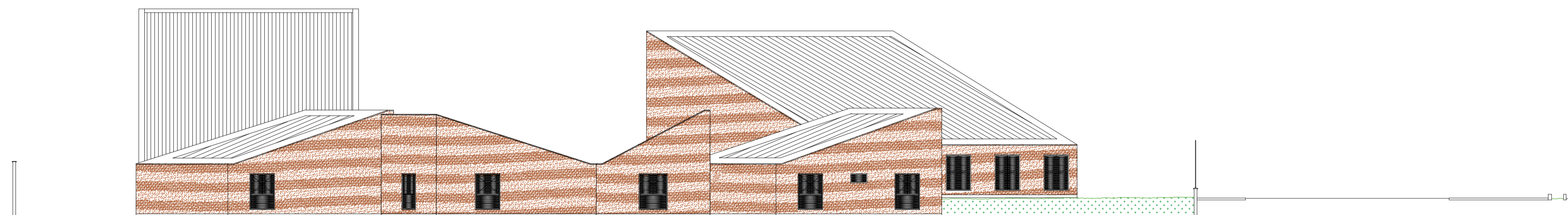

04 ELEVAÇÃO 04
ESC.: 1/150

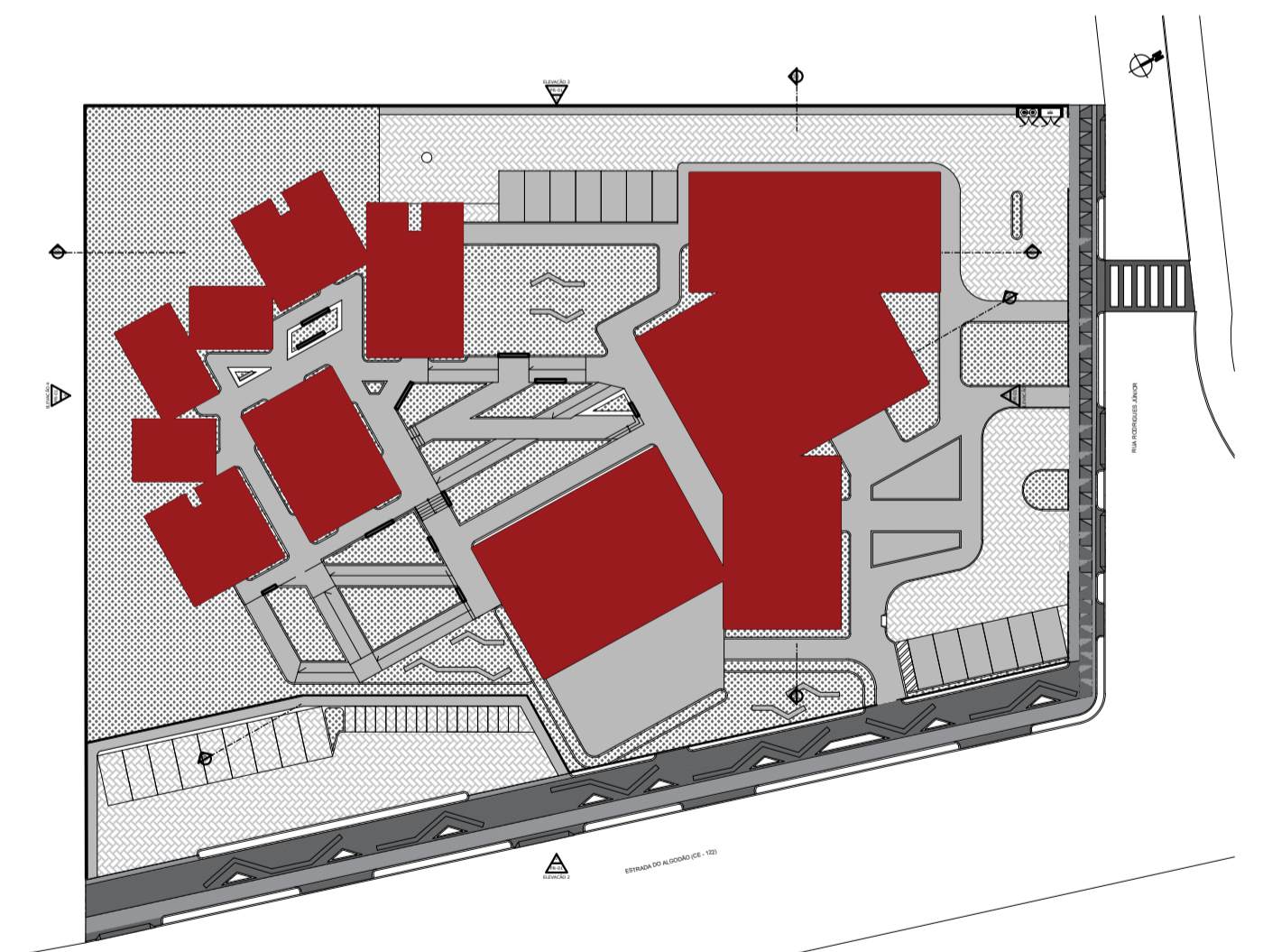

PROJETO ECOHOSTEL		TURMA 25051
ORIENTADOR(A) ALESSON MATOS		ALUNO(A) LIVYA LINS
DESENHO DA PRANCHA ELEVAÇÕES	INDICADA	16/20
ARQUIVO PROJETO ARQUITETÔNICO_ECOHOSTEL.pdf		DATA 02/11/2022

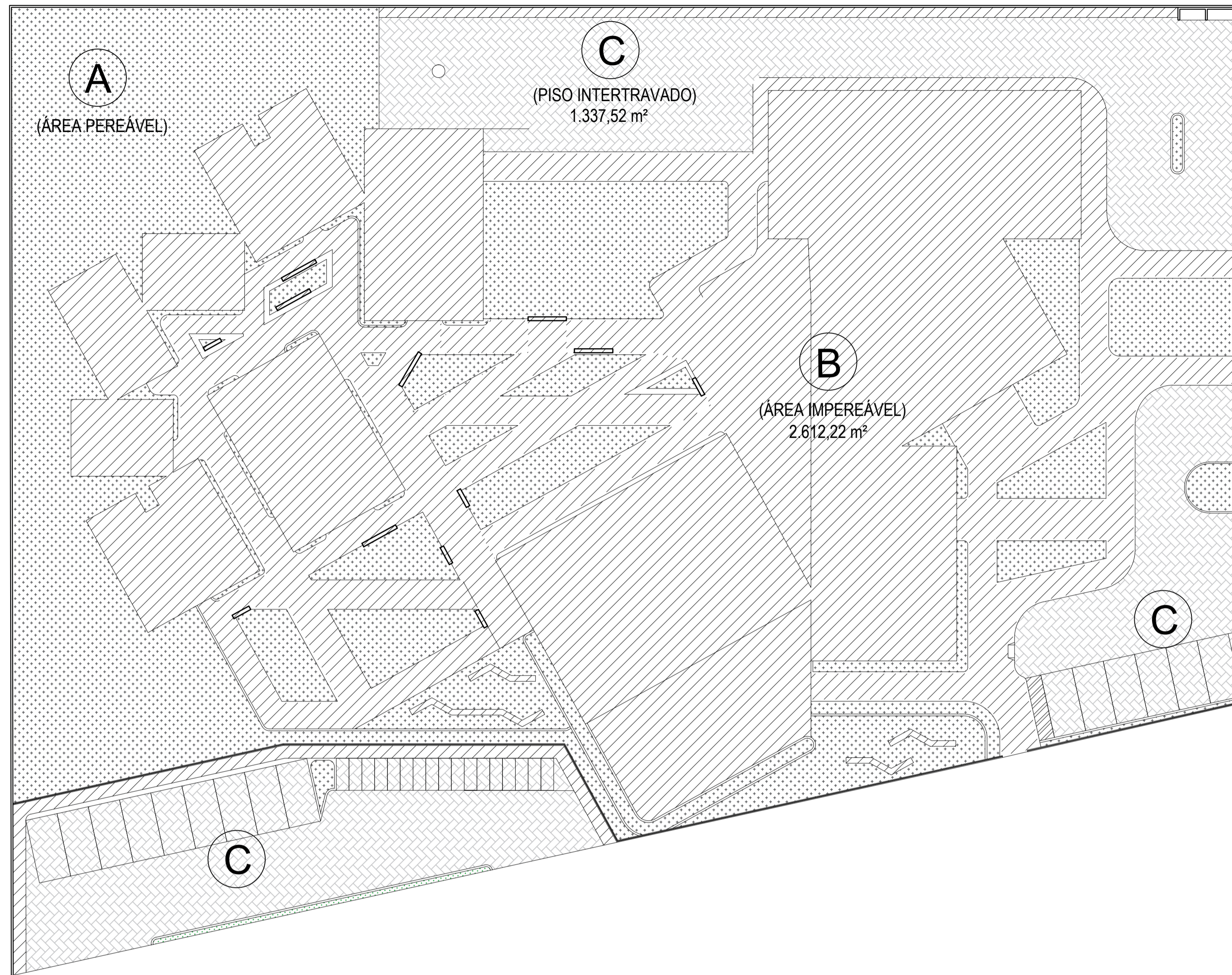

ÁREAS PERMEÁVEIS

- Ⓐ GRAMA = 2.335,93M²
- Ⓒ PISO EM INTERTRAVADO = 1.337,52M² x 0,25 = 334,38M²

ÁREA DO TERRENO = 6.285,67M²
 ÁREA PERMEÁVEL = 2.670,31M²
 42,48% DA ÁREA DO TERRENO

ÁREAS IMPERMEÁVEIS

- Ⓑ ÁREA IMPERMEÁVEL = 2.612,22M²
- Ⓒ PISO EM INTERTRAVADO = 1.337,52M² x 0,75 = 1.003,14M²

ÁREA DO TERRENO = 6.285,67M²
 ÁREA IMPERMEÁVEL = 3.615,36M²
 57,51% DA ÁREA DO TERRENO

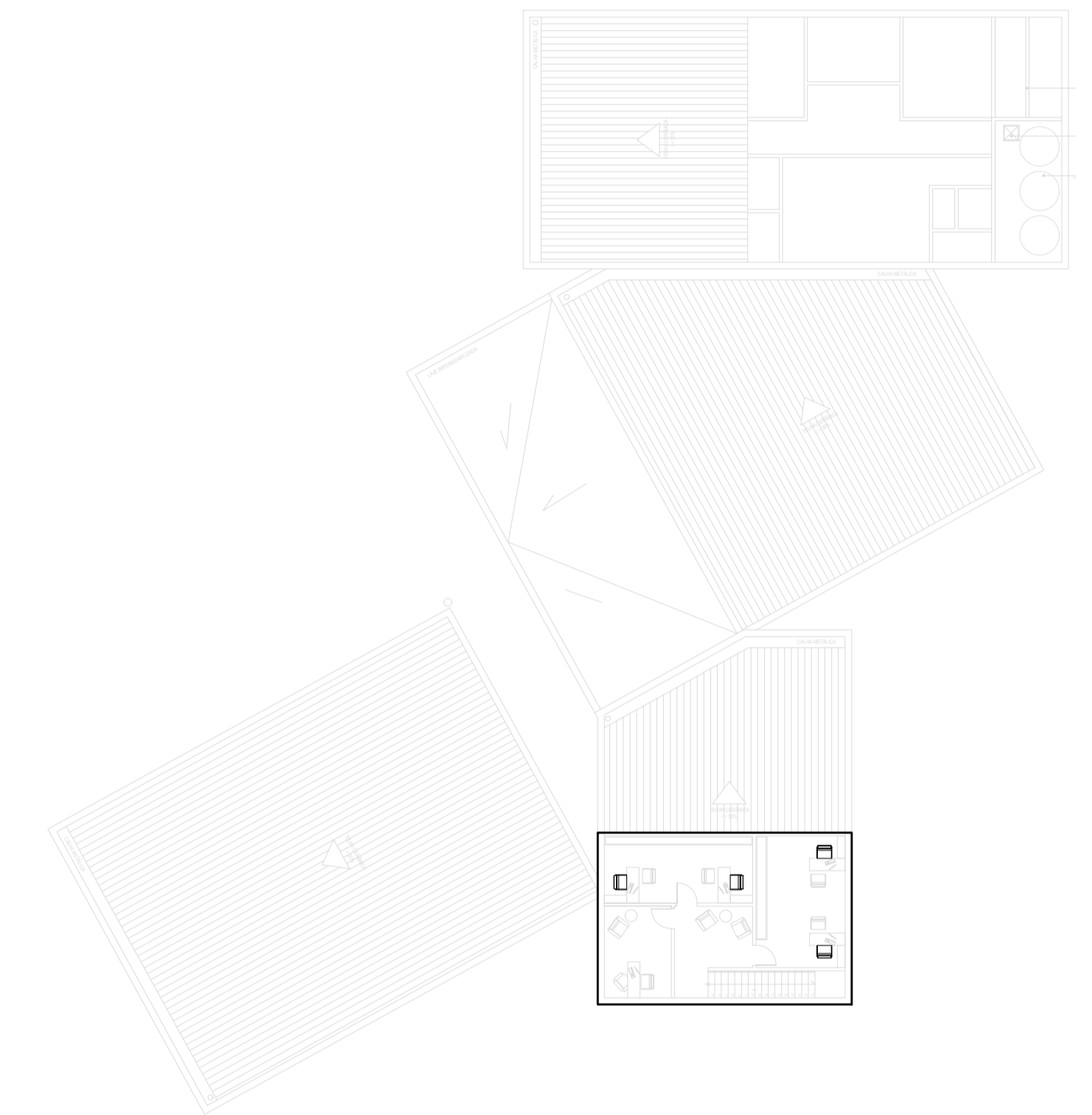
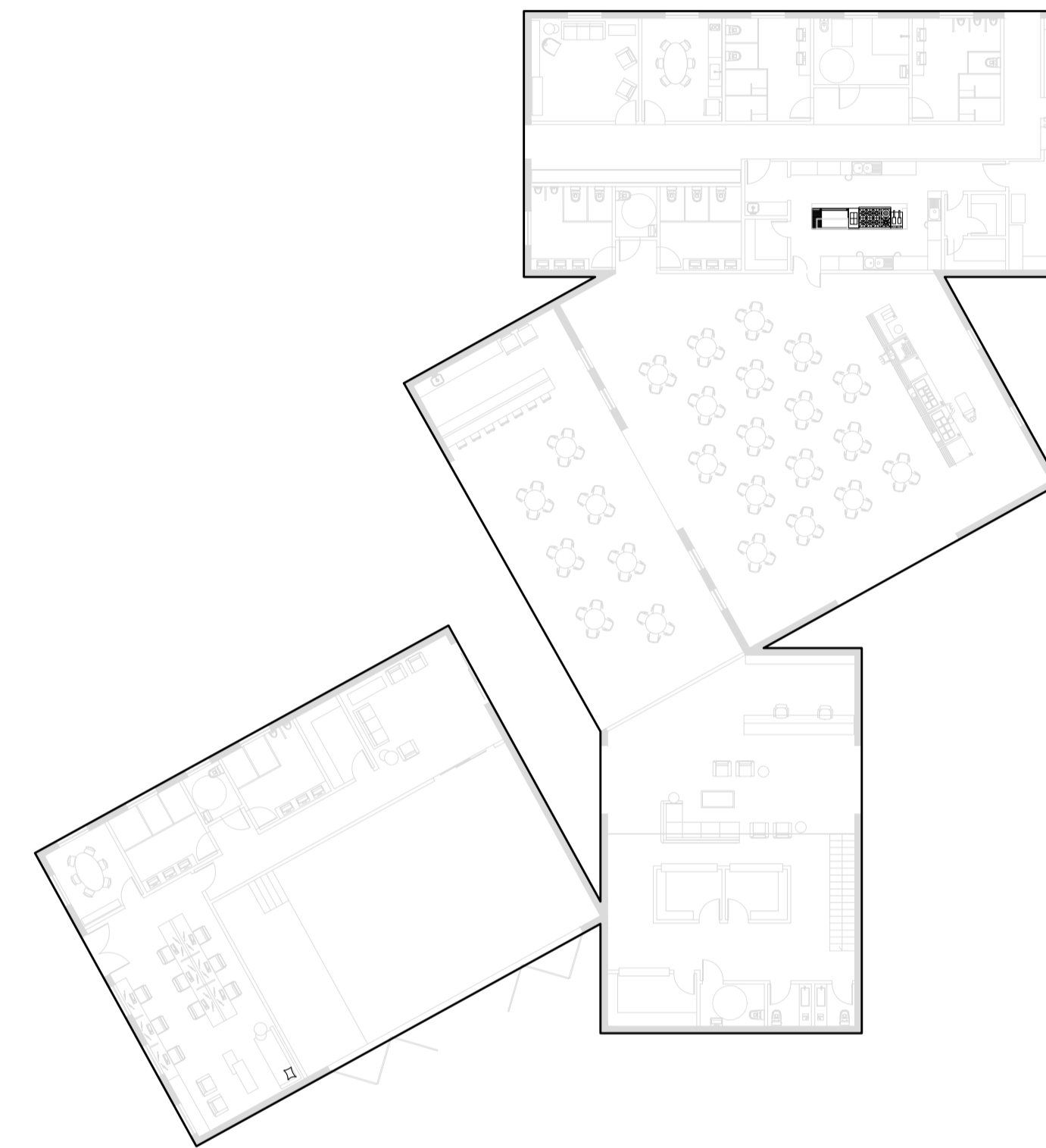

01 PLANTA DE TAXA DE PERMEABILIDADE
 ESC.: 1/250

QUADRO DE ÁREAS	
ÁREA TOTAL DO LOTE	A = 6.285,67 M ²
ÁREA CONSTRUÍDA TÉRREO (SETOR SERVIÇO)	A = 283,74 M ²
ÁREA CONSTRUÍDA TÉRREO (SETOR RECEPÇÃO)	A = 179,18 M ²
ÁREA CONSTRUÍDA TÉRREO (SETOR LAZER)	A = 649,54 M ²
ÁREA CONSTRUÍDA TÉRREO (SETOR DORMITÓRIOS)	A = 485,97 M ²
ÁREA CONSTRUÍDA LIXO E GÁS	A = 4,45 M ²
ÁREA CONSTRUÍDA TÉRREO TOTAL	A = 1.602,88 M ²
ÁREA CONSTRUÍDA SUPERIOR (SETOR ADMINISTRATIVO)	A = 87,78 M ²
ÁREA CONSTRUÍDA COMPUTÁVEL	A = 1.690,66 M ²
ÁREA TOTAL CONSTRUÍDA TOTAL	A = 1.695,11 M ²

QUADRO DE ÍNDICES		
	PROJETADO	EXIGIDA
TAXA DE OCUPAÇÃO	25,50 %	MÁX. 60,00 %
TAXA DE PERMEABILIDADE	42,48 %	MIN. 30,00 %
ÍNDICE DE APROVEITAMENTO	0,28	MÁX. 2,00
GABARITO	9 METROS	N / APLICA
ZONA / SETOR	CA1 (Corredor de Atividades 01)	
VAGAS VEÍCULOS	39 VAGAS	19 VAGAS

02 PLANTA BLOCO 01 TÉRREO
 ESC.: 1/250

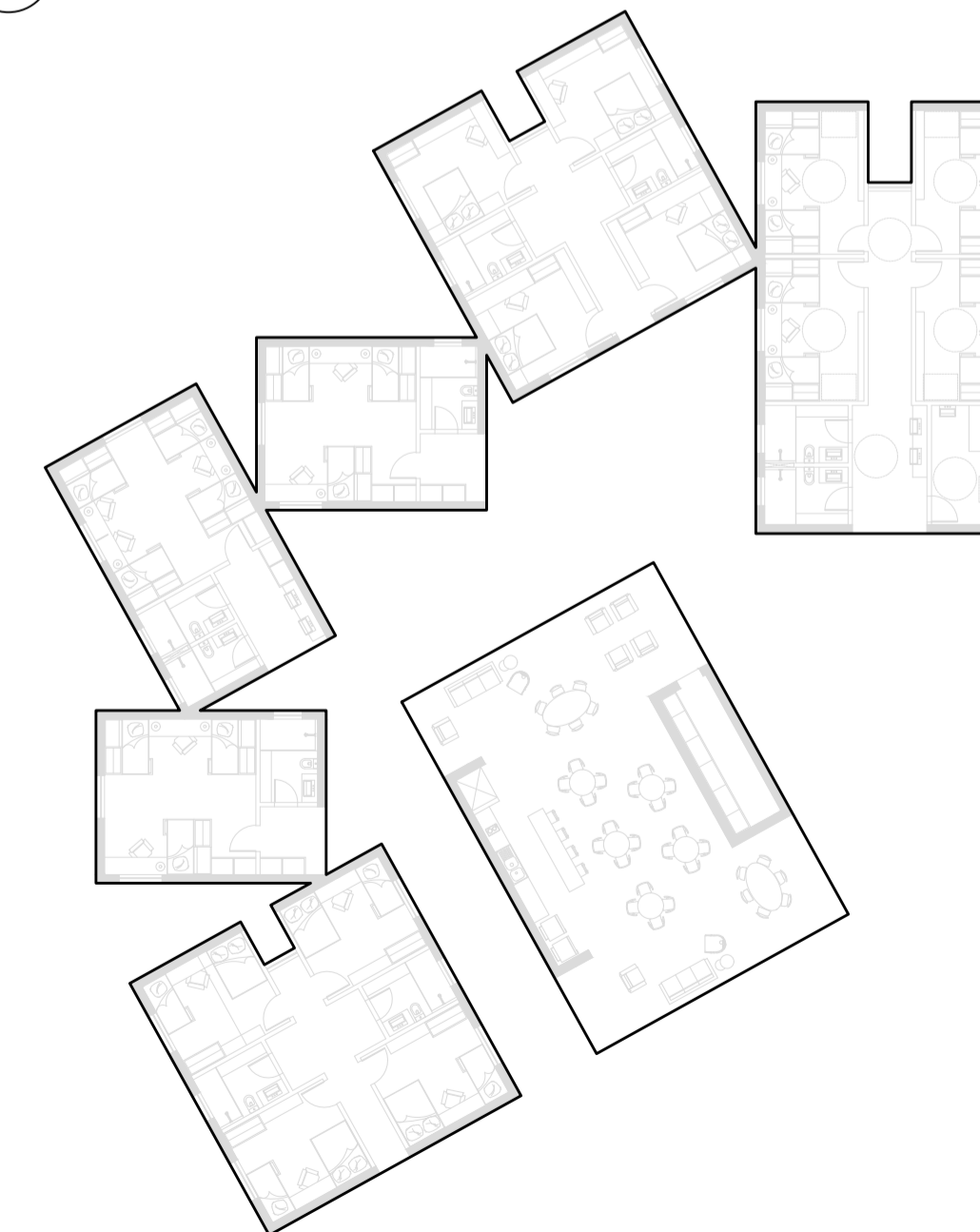

03 PLANTA BLOCO 02 TÉRREO
 ESC.: 1/250

04 PLANTA BLOCO 01 SUPERIOR
 ESC.: 1/250

ÁREA CONSTRUÍDA
 ÁREA BLOCO 01 TÉRREO = 1.116,91m²
 ÁREA BLOCO 01 SUPERIOR = 87,78m²
 ÁREA BLOCO 02 TÉRREO = 485,97m²
 CASA DE GÁS E LIXO = 4,45m²
 TOTAL: 1.695,11M²

ARQUITETURA E URBANISMO
 TRABALHO DE CONCLUSÃO DE CURSO

PROJETO ECOHOSTEL		TURMA 25051
ORIENTADOR(A) ALESSON MATOS		
ALUNO(A) LIVYA LINS		FRANCHA
DESENHO DA PRANCHA		
PLANTA DE TAXA DE PERMEABILIDADE	INDICADA	17/20
PLANTA DE ÁREA CONSTRUÍDA	INDICADA	
ARQUIVO PROJETO ARQUITETÔNICO_ECOHOSTEL.pdf		DATA 02/11/2022



01 PLANTA DE PAGINAÇÃO DE PISO
 ESC.: 1/200

 ARQUITETURA E URBANISMO TRABALHO DE CONCLUSÃO DE CURSO	
PROJETO ECOHOSTEL	
ORIENTADOR(A) ALESSON MATOS	
ALUNO(A) LIVYA LINS	
DESENHO DA PRANCHA PLANTA DE PAGINAÇÃO DE PISO	
INDICADA	
TURMA 25051	
PRANCHA 18/20	
ARQUIVO PROJETO ARQUITETÔNICO_ECOHOSTEL.pdf	
DATA 02/11/2022	

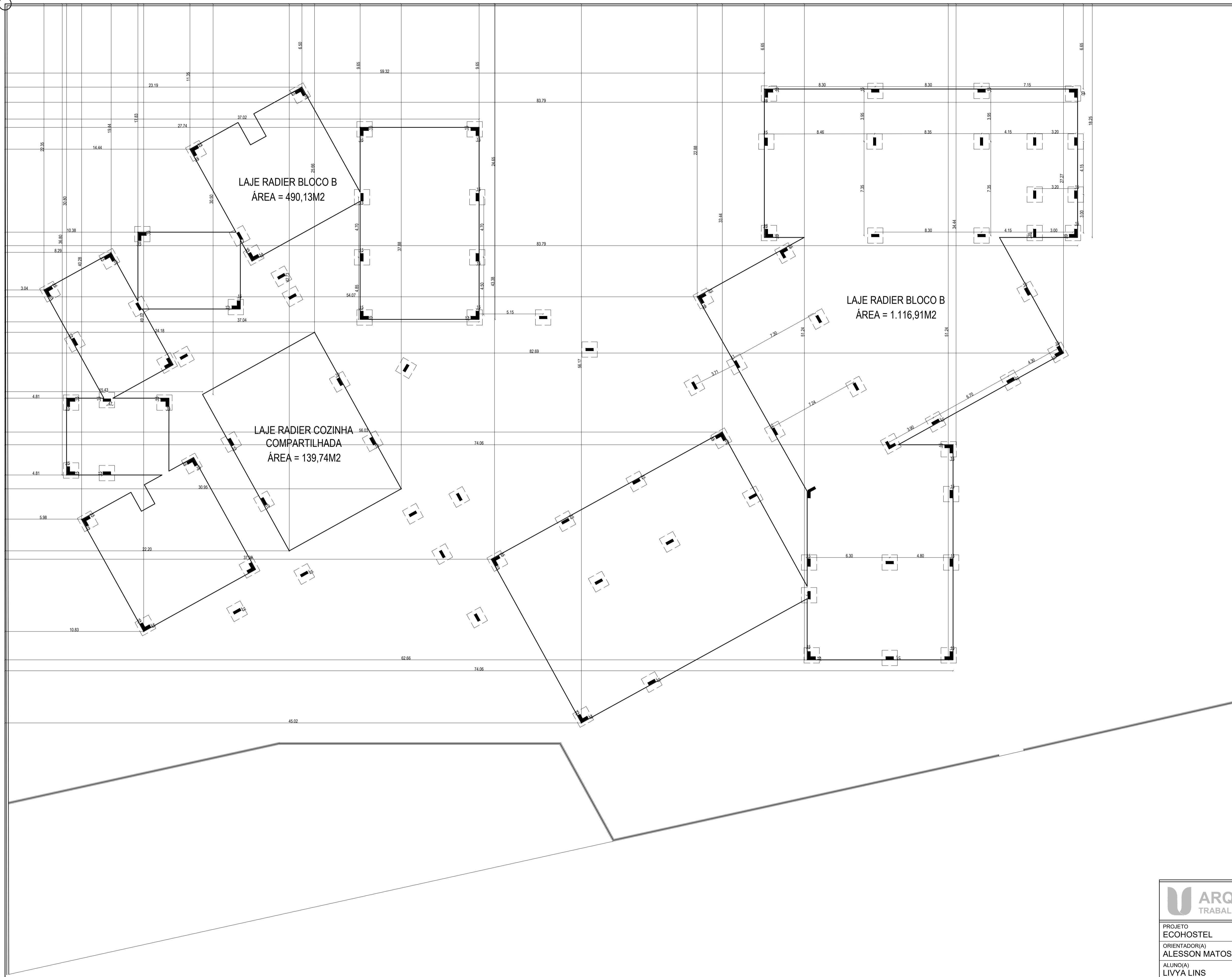
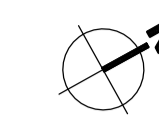

01 PLANTA DE POSIÇÃO DE PILARES

ESC.: 1/200

PROJETO ECOHOSTEL	
ORIENTADOR(A) ALESSON MATOS	
ALUNO(A) LIVYA LINS	TURMA 25051
DESENHO DA PRANCHA PLANTA DE POSIÇÃO DE RADIER E PILARES INDICADA	
19/20	
ARQUIVO PROJETO ARQUITETÔNICO_ECOHOSTEL.pdf	DATA 02/11/2022



 ARQUITETURA E URBANISMO TRABALHO DE CONCLUSÃO DE CURSO	
PROJETO ECOHOSTEL	
ORIENTADOR(A) ALESSON MATOS	
ALUNO(A) LIVYA LINS	TURMA 25051
DESENHO DA PRANCHA PERSPECTIVAS	PRANCHA 20/20
ARQUIVO PROJETO ARQUITETÔNICO_ECOHOSTEL.pdf	
DATA 02/11/2022	