

01 PLANTA DE SITUAÇÃO
ESC.: 1/2000

QUADRO DE VEGETAÇÃO						
SÍMBOLO	NOME POPULAR	NOME CIENTÍFICO	PORTE (M)	LUMINOSIDADE	QUANTIDADE	ÁREA/ EXTERNSÃO
	ÁRECA BAMBU	DYSPIS LUTESCENS	3.0-6.0	SOL PLENO / MEIA SOMBRA	53	UNIDADE
	BROMÉLIA FIREBALL	BROMÉLIA NEOREGELIA	0.20 - 0.40	SOL PLENO / MEIA SOMBRA	230,71 M ²	ÁREA
	GRAMA AMENDOIM	ARACHIS REPENS	0.10 - 0.20	SOL PLENO / MEIA SOMBRA	362,84 M ²	ÁREA
	GRAMA PRETA	OPHIPOGON JAPONICUS	0.20 - 0.30	SOL PLENO / MEIA / SOMBRA	145,89 M ²	ÁREA
	GUAIMBÉ	PHILODENDRON BIPINNATIFIDUM	1.20 (6#)	MEIA SOMBRA	329,28 M ²	ÁREA
	JASMIN PÚDICA	PLUMÉRIA PÚDICA	2.50	SOL PLENO	63	UNIDADE
	JASMIN MANGA	PLUMERIA RUBRA	3.00	SOL PLENO	41	UNIDADE
	LUTIELA OU KIT AMERICANO	ALTERNANTHERA DENTATA	0.30 - 0.50	SOL PLENO	189,25 M ²	ÁREA
	BOA - NOITE	CATHARANTHUS ROSEAEUS	0.30 - 0.50	SOL PLENO	135,12 M ²	ÁREA
	PALMEIRA PHOENIX	PHOENIX ROEBELII	2.0 - 3.0	SOL PLENO	47	UNIDADE

QUADRO DE PAGINAÇÃO DE PISO		
TIPO/ SÍMBOLO	ESPECIFICAÇÃO	ÁREA (M ²)
(P1)	PISO PERMEÁVEL LINHA FLOWIN - LINHA URBAN. PERMEABILIDADE 97%	466,00 M ²
(P2)	PISO PERMEÁVEL INTERTRAVADO - PAVI R H=6CM DRENANTE JUNTA 1CM - 35 MPA- COR: NATURAL / PAVIBLOCO	333,00 M ²
(P3)	PISO PERMEÁVEL INTERTRAVADO - PAVI R H=6CM DRENANTE JUNTA 1CM - 35 MPA- COR: CAMURÇA / PAVIBLOCO	2.327,05 M ²
(P4)	PISO PERMEÁVEL INTERTRAVADO - PAVI R H=6CM DRENANTE JUNTA 1CM - 35 MPA- COR: CAMURÇA / PAVIBLOCO	955,80 M ²

QUADRO DE PARÂMETROS URBANÍSTICOS		
MACROZONEAMENTO: ZEDUS - PERIMETRAL SUL		
ÁREA TOTAL DO TERRENO: 9.951,30m ²		
ÁREA TOTAL CONSTRUÍDA: 14.284,00m ²		
INDICES URBANOS:	EXIGIDO:	UTILIZADO:
Taxa de Permeabilidade:	30% (2.985,30 m ²)	54,56% (5.430,23 m ²)
Taxa de Ocupação do Solo:	60% (5.970,78 m ²)	42,53% (4.232,28 m ²)
Índice de Aproveitamento Máx.:	1,5 (14.926,95 m ²)	1,43 (14.284,00m ²)
Altura Máxima:	48 m	12,42 m
Recuo:	10 m	Fronte: 16,80 m / Fundo:12,0 m / Laterais: 12,50m

01 PLANTA DE LOCAÇÃO
ESC.: 1/200

ARQUITETURA E URBANISMO
TRABALHO DE CONCLUSÃO DE CURSO

PROJETO TCC
PROFESSOR CLAUDIA ALCANTARA
ALUNA MARIA EDUARDA AGUIAR

DESENHO DA PRANCHA
PLANTA DE LOCAÇÃO 1/200
PLANTA DE SITUAÇÃO 1/2000

ARQUIVO

FORMATO A1

TURMA
PRANCHA
01/18
DATA 22/09/2022

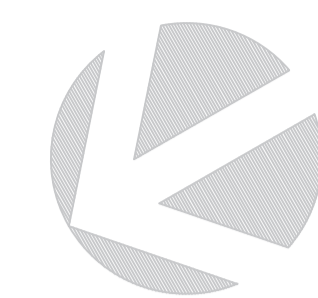

01 PLANTA BAIXA SUBSOLO
ESC.: 1/200

QUADRO DE ESQUADRIA			
PORTAS (P)			
COD.	QUANT.	FEITORES	DIMENSÕES
P1	16	-	(0,90x2,10)
P2	10	-	(1,80x2,10)
P3	6	-	(1,10x2,10)

QUADRO DE ESQUADRIA			
JANELAS (J)			
COD.	QUANT.	FEITORES	DIMENSÕES
J1	8	1,50	(1,50x0,50)
J2	6	1,50	(1,10x0,50)
J3	2	1,50	(0,80x0,50)
J4	19	1,50	(2,10x0,50)
J5	1	1,00	(2,10x1,10)

QUADRO DE ACABAMENTOS	
PISO	1 PORCELANATO HANGAR TORONTO (60x60)cm ACABAMENTO NATURAL
	2 PLACA DE CONCRETO COM ACABAMENTO EM RESINA EPÓXI CINZA
PAREDE	1 TINTA ACRILICA ACETINADA NA COR BRANCO NEVE - SUVINIL
	2 PORCELANATO SIMPLISMENTE BRANCO (60x90)cm ACABAMENTO ACETINADO
TETO	1 LAJE DE CONCRETO PINTADA C/ TINTA ACRILICA ACETINADA BRANCO NEVE - SUVINIL
	2 FORRO EM GESSO ACARTONADO PINTADO C/ TINTA ACRILICA ACETINADA BRANCO NEVE - SUVINIL

ARQUITETURA E URBANISMO
TRABALHO DE CONCLUSÃO DE CURSO

PROJETO
TCC

PROFESSOR
CLAUDIA ALCANTARA

ALUNO
MARIA EDUARDA AGUIAR

DESENHO DA PRANCHA
PLANTA TÉCNICA - SUBSOLO

TURMA
PRANCHA

1/200

02/18

ARQUIVO
FORMATO A1

DATA
12/12/2022



01 PLANTA BAIXA SUBSOLO
 ESC.: 1/200

QUADRO DE UNIDADE FUNCIONAIS E ATRIBUIÇÕES

ATRIBUIÇÕES	
●	APOIO LOGÍSTICO
UNIDADES FUNCIONAIS	
1	LIMPEZA E ZELADORIA
2	MANUTENÇÃO
3	NECROTÉRIO
4	INFRAESTRUTURA PREDIAL
○	CIRCULAÇÃO VERTICAL

ARQUITETURA E URBANISMO
 TRABALHO DE CONCLUSÃO DE CURSO

PROJETO TCC		
PROFESSOR CLAUDIA ALCANTARA		TURMA
ALUNO MARIA EDUARDA AGUIAR		PRANCHA
DESENHO DA PRANCHA PLANTA BAIXA SUBSOLO - LAYOUT	1/200	03/18
ARQUIVO		DATA 12/12/2022
FORMATO A1		



01 PLANTA BAIXA TÉRREO
ESC.: 1/150

QUADRO DE ESQUADRIA				QUADRO DE ESQUADRIA							
PORTAS (P)				JANELAS (J)							
COD.	QUANT.	PEITORIL	DIMENSÕES	TIPOLOGIA	MATERIAL	COD.	QUANT.	PEITORIL	DIMENSÕES	TIPOLOGIA	MATERIAL
P1	33	-	(1,80x2,10)	2 FOLHAS DE ABRIR NA COR BRANCA	MADERA TIPO PARANÁ NA COR BRANCA	J1	20	0,20	(2,10x1,90)	2 FOLHAS DE CORRER	ALUMÍNIO E VIDRO
P2	3	-	(6,00x2,10)	4 FOLHAS DE CORRER	ALUMÍNIO E VIDRO	J2	24	1,50	(0,60x0,60)	1 FOLHA BASCULANTE	ALUMÍNIO E VIDRO
P3	35	-	(1,10x2,10)	1 FOLHA DE ABRIR NA COR BRANCA	MADERA TIPO PARANÁ NA COR BRANCA	J3	6	1,00	(1,10x1,10)	2 FOLHAS DE CORRER	ALUMÍNIO E VIDRO
P4	105	-	(0,90x2,10)	1 FOLHA DE ABRIR NA COR BRANCA	MADERA TIPO PARANÁ NA COR BRANCA	J4	30	1,50	(1,10x0,60)	2 FOLHAS DE CORRER	ALUMÍNIO E VIDRO
P5	2	-	(5,90x2,10)	2 FOLHAS CAMARÃO	MADERA EUCALÍPTO	J5	24	1,50	(1,60x0,60)	2 FOLHAS DE CORRER	ALUMÍNIO E VIDRO
						J6	53	1,50	(2,10x0,60)	2 FOLHAS DE CORRER	ALUMÍNIO E VIDRO
						J7	1	1,00	(3,00x1,10)	2 FOLHAS DE CORRER	ALUMÍNIO E VIDRO
						J8	8	1,00	(2,10x1,10)	2 FOLHAS DE CORRER	ALUMÍNIO E VIDRO
						J9	1	-	(23,0x16,55)	PELE DE VIDRO	ALUMÍNIO E VIDRO
						J10	1	-	(14,40x3,89)	PELE DE VIDRO	ALUMÍNIO E VIDRO

QUADRO DE ACABAMENTOS

- PISO
 - PORCELANATO HANGAR TORONTO (60x60)cm ACABAMENTO NATURAL
 - PISO VINÍLICO ACE MIPLAM 180 - COR 2006
 - PISO PERMEAVEL LINHA FLOWING - LINHA URBAN PERMEABILIDADE 97%
 - MANTA VINÍLICA P/ AMBIENTES HOSPITALARES - RODAPÉ MANTA h=30cm
- PAREDE
 - TINTA ACRILICA ACETINADA NA COR BRANCO GATINHO - SUVINIL
 - PORCELANATO HANGAR TORONTO (60x60)cm ACABAMENTO NATURAL
 - TINTA PARA ÁREA EXTERNA-ORVALHO-SUVINIL
- TETO
 - LAJE DE CONCRETO PINTADA C/ TINTA ACRILICA ACETINADA BRANCO NEVE - SUVINIL
 - FORRO EM GESSO ACARTONADO PINTADO C/ TINTA ACRILICA ACETINADA BRANCO NEVE - SUVINIL
 - LAJE DE CONCRETO PINTADA C/ TINTA PARA ÁREA EXTERNA-ORVALHO- SUVINIL

ARQUITETURA E URBANISMO
TRABALHO DE CONCLUSÃO DE CURSO

PROJETO
TCC

PROFESSOR
CLAUDIA ALCANTARA

ALUNO
MARIA EDUARDA AGUIAR

DESENHO DA PRANCHA
PLANTA TÉCNICA - TÉRREO

1/150

ARQUIVO

FORMATO A1

TURMA

PRANCHA

04/18

DATA
12/12/2022

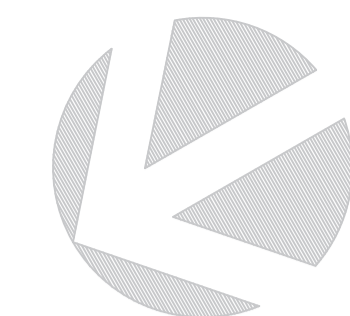

01 PLANTA BAIXA TÉRREO
ESC. 1/150

QUADRO DE UNIDADE FUNCIONAIS E ATRIBUIÇÕES	
ATRIBUIÇÕES	
●	APOIO AO DIAGNÓSTICO E TERAPIA
●	APOIO TÉCNICO
●	APOIO LOGÍSTICO
UNIDADES FUNCIONAIS	
●	1 - PATOLOGIA CLÍNICA
●	2 - IMAGENOLOGIA
●	3 - RADIOTERAPIA
●	4 - FARMÁCIA
●	5 - NUTRIÇÃO DIETÉTICA
●	6 - ESTAR DOS FUNCIONÁRIOS
●	7 - NECROTÉRIO
●	CIRCULAÇÃO VERTICAL

ARQUITETURA E URBANISMO
TRABALHO DE CONCLUSÃO DE CURSO

PROJETO
TCC
PROFESSOR
CLAUDIA ALCANTARA
ALUNO
MARIA EDUARDA AGUIAR

DESENHO DA PRANCHA
PLANTA BAIXA TÉRREO - LAYOUT

TURMA
FRANCHA

1/150

05/18

ARQUIVO
FORMATO A1

DATA
12/12/2022

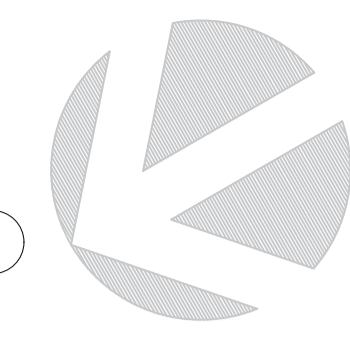

QUADRO DE ESQUADRIA				QUADRO DE ESQUADRIA							
PORTAS (P)				JANELA (J)							
COD.	QUANT.	PEITORIL	DIMENSÕES	TIPOLOGIA	MATERIAL	COD.	QUANT.	PEITORIL	DIMENSÕES	TIPOLOGIA	MATERIAL
P1	26	-	(1,80x2,10)	2 FOLHAS DE ABRIR NA COR BRANCA	MADERA TIPO PARANA NA COR BRANCA	J1	9	0,20	L H (3,10x2,10)	4 FOLHAS DE CORRER	ALUMINIO E VIDRO
P2	05	-	(2,00x2,10)	2 FOLHAS DE ABRIR NA COR BRANCA	MADERA TIPO PARANA NA COR BRANCA	J2	1	1,50	L H (2,80x0,60)	4 FOLHAS DE CORRER	ALUMINIO E VIDRO
P3	95	-	(0,90x2,10)	2 FOLHAS DE ABRIR NA COR BRANCA	MADERA TIPO PARANA NA COR BRANCA	J3	11	1,50	L H (1,10x0,50)	2 FOLHAS DE CORRER	ALUMINIO E VIDRO
P4	4	-	(1,00x2,10)	1 FOLHA DE ABRIR NA COR BRANCA	MADERA TIPO PARANA NA COR BRANCA	J4	18	1,50	L H (2,10x1,90)	2 FOLHAS DE CORRER	ALUMINIO E VIDRO
P5	2	-	(2,70x2,10)	2 FOLHAS CAMARAO	MADERA TIPO PARANA NA COR BRANCA	J5	10	1,00	L H (2,60x1,10)	2 FOLHAS DE CORRER	ALUMINIO E VIDRO
P6	6	-	(3,10x2,10)	4 FOLHAS DE CORRER	ALUMINIO E VIDRO	J6	13	1,50	L H (0,60x0,50)	1 FOLHA BASCULANTE	ALUMINIO E VIDRO
P7	1	-	(0,90x2,10)	1 FOLHA DE CORRER	MADERA TIPO PARANA NA COR BRANCA	J7	4	0,20	L H (2,10x1,90)	2 FOLHAS DE CORRER	ALUMINIO E VIDRO
						J8	1	0,20	L H (1,70x1,90)	2 FOLHAS DE CORRER	ALUMINIO E VIDRO
						J9	2	1,50	L H (2,10x1,90)	2 FOLHAS DE CORRER	ALUMINIO E VIDRO

QUADRO DE ACABAMENTOS	
PISO	
1	PORCELANATO HANGAR TORONTO (60x60)cm ACABAMENTO NATURAL
2	PISO VINILICO ACE MIPOLAM 180 - COR 2006
3	PORCELANATO YASS NUDE - ACABAMENTO EXTERNO - PORTOBELLO
4	MANTA VINILICA P/ AMBIENTES HOSPITALARES - RODAPÉ MANTA h=30cm
PAREDE	
1	TINTA ACRILICA ACETINADA NA COR BRANCO GATINHO - SUVINIL
2	PORCELANATO HANGAR TORONTO (60x60)cm ACABAMENTO NATURAL
3	TINTA PARA ÁREA EXTERNA-ORVALHO-SUVINIL
4	TIJOLO CERÂMICO NA COR NATURAL
TETO	
1	LAJE DE CONCRETO PINTADA C/ TINTA ACRILICA ACETINADA BRANCO NEVE - SUVINIL
2	FORRO EM GESSO ACARTONADO PINTADO C/ TINTA ACRILICA ACETINADA BRANCO NEVE - SUVINIL

01 PLANTA BAIXA 1 PAV
ESC.: 1/150

ARQUITETURA E URBANISMO
TRABALHO DE CONCLUSÃO DE CURSO

PROJETO
TCC
PROFESSOR
CLAUDIA ALCANTARA
ALUNO
MARIA EDUARDA AGUIAR
DESENHO DA FRANCHA
PLANTA TÉCNICA PRIMEIRO PAVIMENTO 1/150

TURMA
FRANCHA
06/18

ARQUIVO
FORMATO A1
DATA
12/12/2022

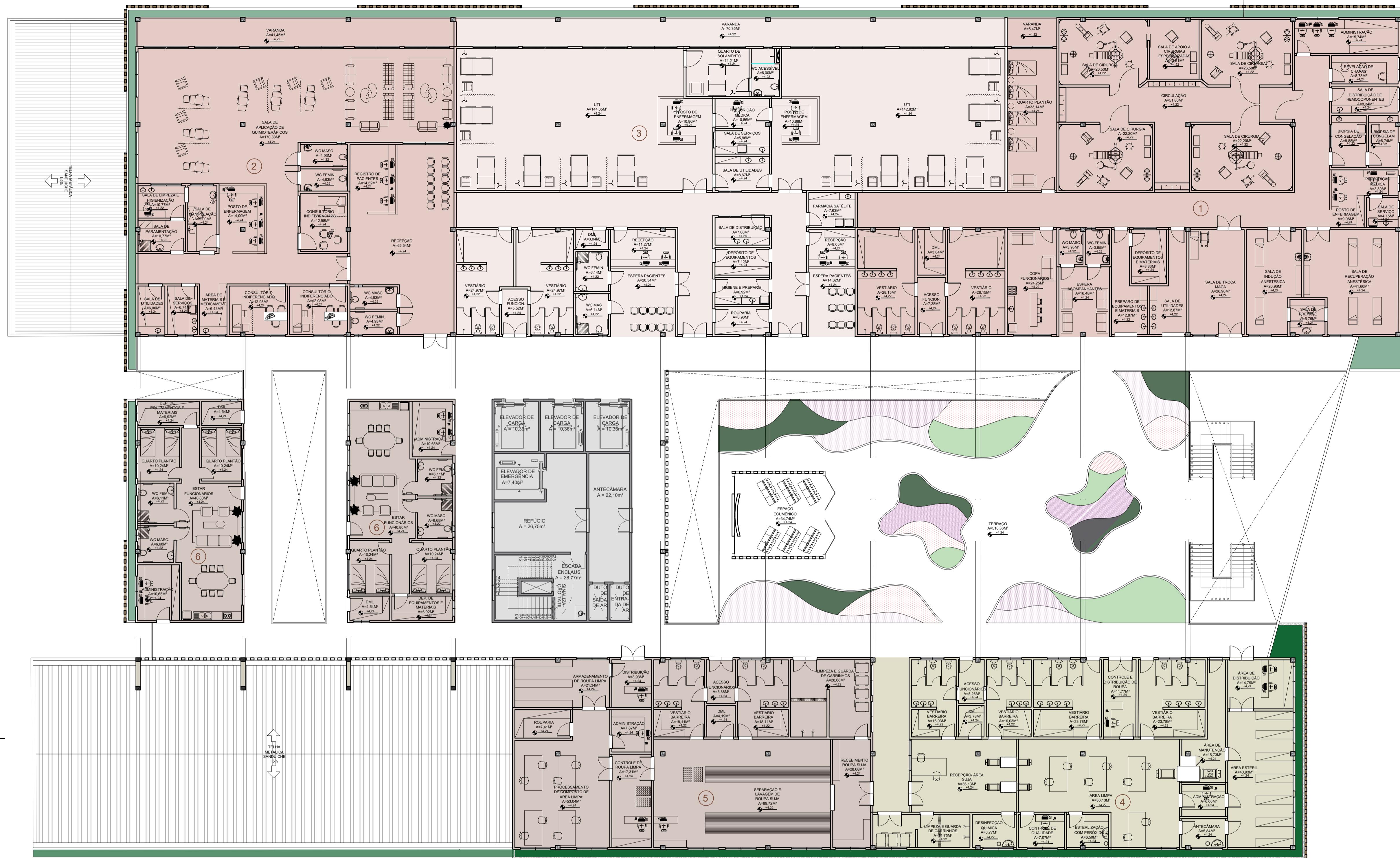
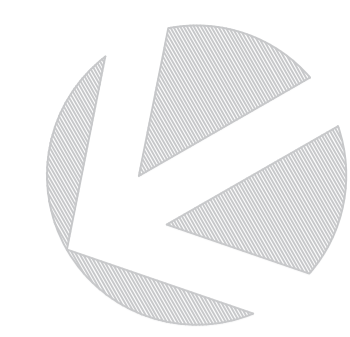

QUADRO DE UNIDADE FUNCIONAIS E ATRIBUIÇÕES
ATRIBUIÇÕES

- APOIO A INTERNAÇÃO
- APOIO AO DIAGNÓSTICO E TERAPIA
- APOIO TÉCNICO
- APOIO LOGÍSTICO
- UNIDADES FUNCIONAIS**
- 1 - CENTRO CIRÚRGICO
- 2 - QUIMIOTERAPIA
- 3 - UTI
- 4 - CME
- 5 - PROCESSAMENTO DE ROUPAS
- 6 - ESTAR DOS FUNCIONÁRIOS
- CIRCULAÇÃO VERTICAL

01 PLANTA BAIXA 1 PAV
ESC.: 1/150

ARQUITETURA E URBANISMO
TRABALHO DE CONCLUSÃO DE CURSO

PROJETO TCC PROFESSOR CLAUDIA ALCANTARA ALUNO MARIA EDUARDA AGUIAR DESENHO DA PRANCHA PLANTA PRIMEIRO PAVIMENTO - LAYOUT 1/150		TURMA PRANCHA <div style="font-size: 2em; font-weight: bold; text-align: center;">07/18</div>
ARQUIVO	DATA 12/12/2022	

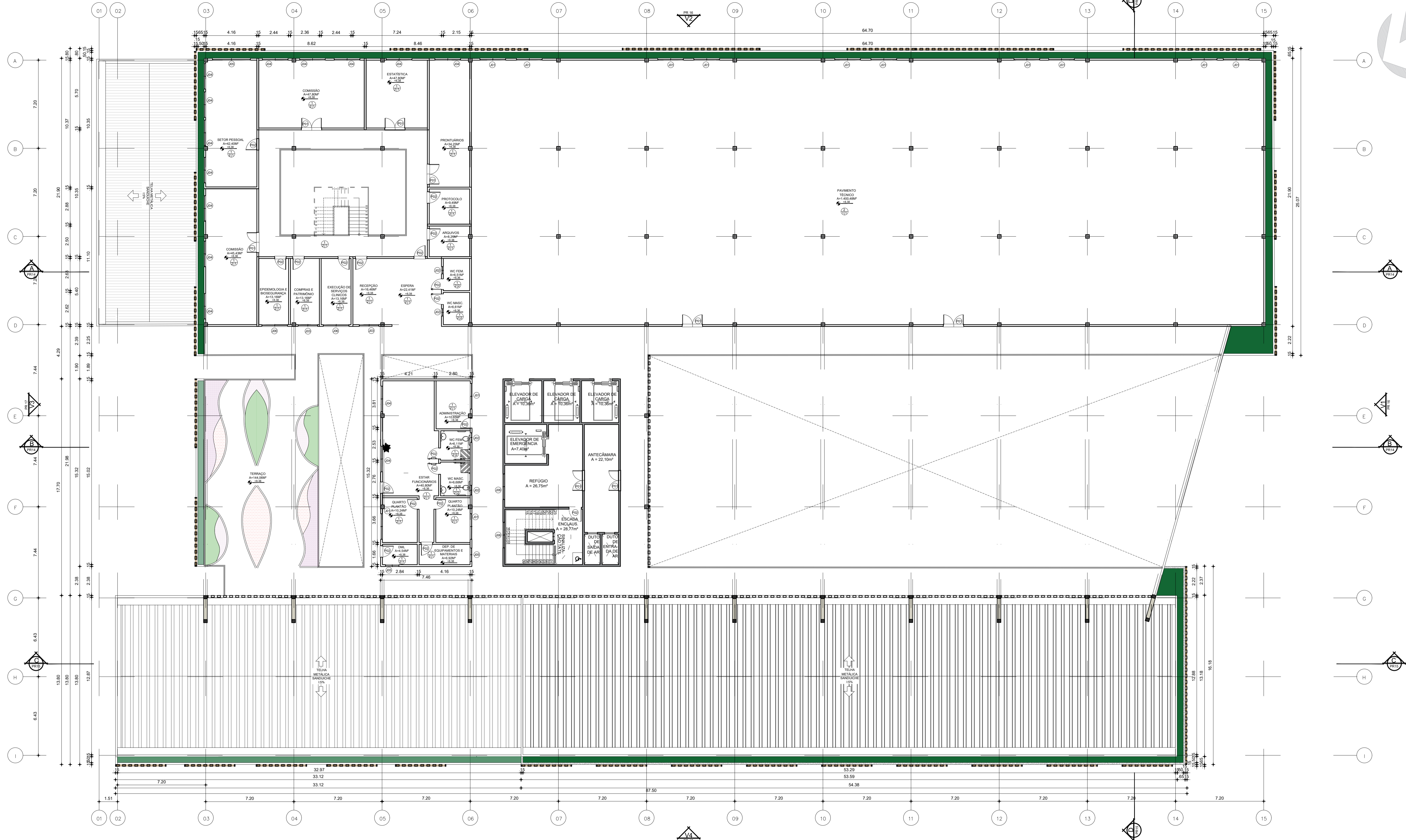

QUADRO DE ESQUADRIA					
PORTAS (P)					
COD.	QUANT.	PEITORIL	DIMENSÕES	TIPOLOGIA	MATERIAL
P1	8	-	(1,80x2,10)	2 FOLHAS DE ABRIR	MADEIRA TIPO PARANA NA COR BRANCA
P2	19	-	(0,90x2,10)	1 FOLHA DE ABRIR	MADEIRA TIPO PARANA NA COR BRANCA
QUADRO DE ESQUADRIA					
JANELA (J)					
COD.	QUANT.	PEITORIL	DIMENSÕES	TIPOLOGIA	MATERIAL
J1	10	1,00	(2,00x1,10)	2 FOLHAS DE CORRER	ALUMINIO E VIDRO
J2	4	1,50	(0,60x0,60)	1 FOLHA BASCULANTE	ALUMINIO E VIDRO
J3	2	1,50	(1,50x0,60)	2 FOLHAS DE CORRER	ALUMINIO E VIDRO
J4	14	0,20	(2,10x1,90)	2 FOLHAS DE CORRER	ALUMINIO E VIDRO
J5	2	1,50	(1,10x0,60)	2 FOLHAS DE CORRER	ALUMINIO E VIDRO
J6	4	1,50	(2,10x0,60)	2 FOLHAS DE CORRER	ALUMINIO E VIDRO

QUADRO DE ACABAMENTOS	
PISO	1 PORCELANATO HANGAR TORONTO (60x60)cm ACABAMENTO NATURAL
	2 PLACA DE CONCRETO COM ACABAMENTO EM RESINA EPOXI CINZA
PAREDE	1 TINTA ACRILICA ACETINADA NA COR BRANCO GATINHO - SUVINIL
	2 PORCELANATO HANGAR TORONTO (60x60)cm ACABAMENTO NATURAL
TETO	1 LAJE DE CONCRETO PINTADA C/ TINTA ACRILICA ACETINADA BRANCO NEVE - SUVINIL
	2 FORRO EM GESSO ACARTONADO PINTADO C/ TINTA ACRILICA ACETINADA BRANCO NEVE - SUVINIL

01 PLANTA BAIXA 2 PAV
ESC.: 1/150

ARQUITETURA E URBANISMO
TRABALHO DE CONCLUSÃO DE CURSO

PROJETO
TCC
PROFESSOR
CLAUDIA ALCANTARA
ALUNO
MARIA EDUARDA AGUIAR
DESENHO DA PRANCHA
PLANTA TÉCNICA SEGUNDO PAVIMENTO 1/150

TURMA
PRANCHA
08/18
DATA
12/12/2022

FORMATO A1

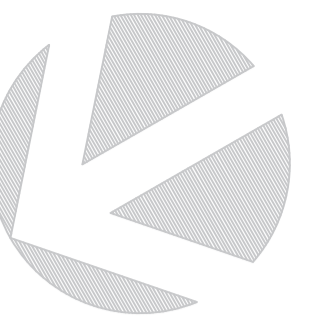

A
V14

B
V15

B
V16

C
V17

A
V14

B
V15

B
V16

C
V17

RR 11
V2

C
V18

V4
RR 17

C
V19

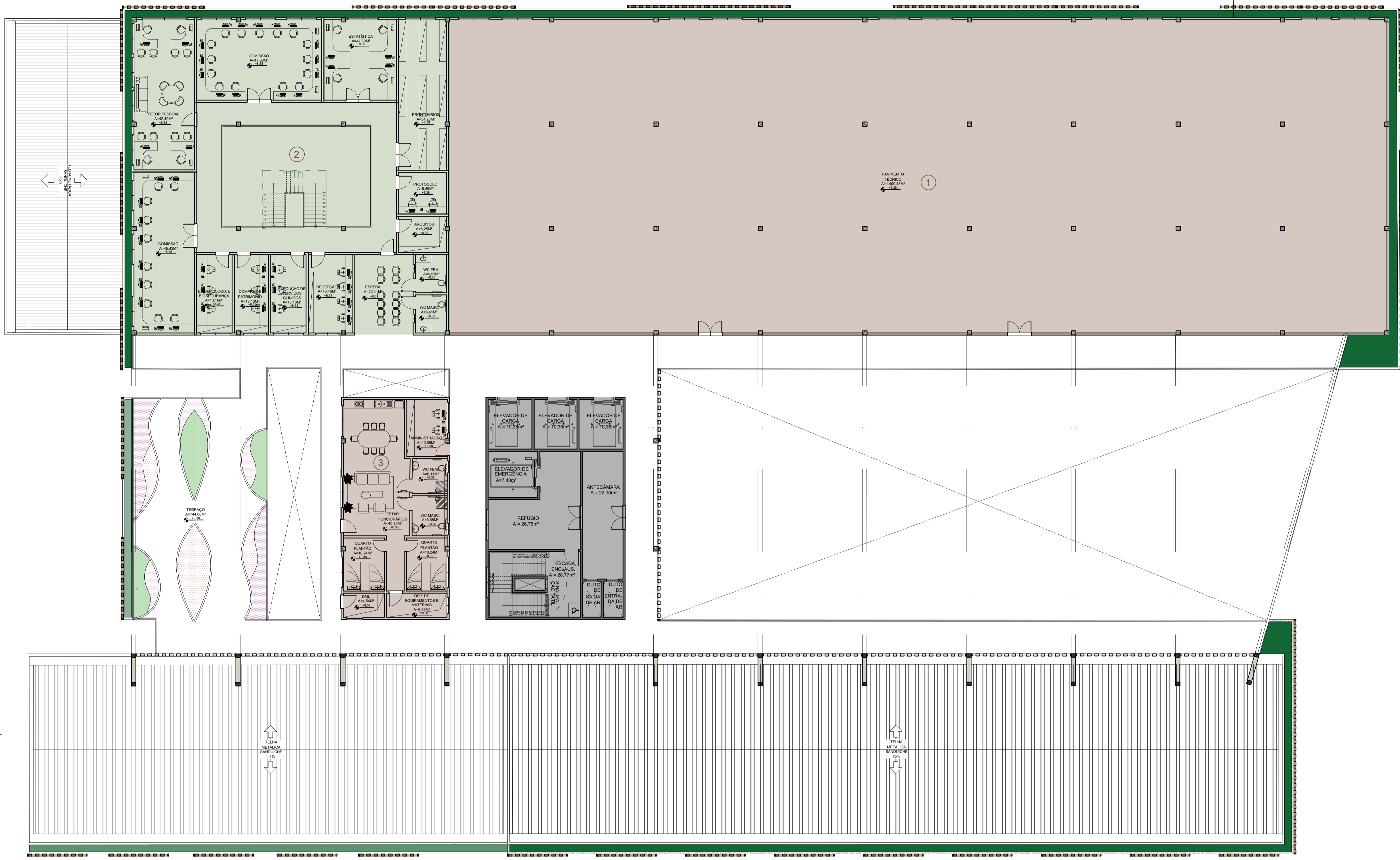

QUADRO DE UNIDADE FUNCIONAIS E ATRIBUIÇÕES	
ATRIBUIÇÕES	
	APOIO LOGÍSTICO
	APOIO ADMINISTRATIVO
UNIDADES FUNCIONAIS	
	1- PAVIMENTO TÉCNICO
	2- ESTAR DOS FUNCIONÁRIOS
	3 - ADMINISTRAÇÃO
	CIRCULAÇÃO VERTICAL

01 PLANTA BAIXA 2 PAV
ESC.: 1/150

ARQUITETURA E URBANISMO
TRABALHO DE CONCLUSÃO DE CURSO

PROJETO TCC
PROFESSOR CLAUDIA ALCANTARA
ALUNO MARIA EDUARDA AGUIAR
DESENHO DA PRANCHA PLANTA SEGUNDO PAVIMENTO - LAYOUT 1/150

TURMA
PRANCHA
09/18
DATA 12/12/2022

ARQUIVO
FORMATO A1

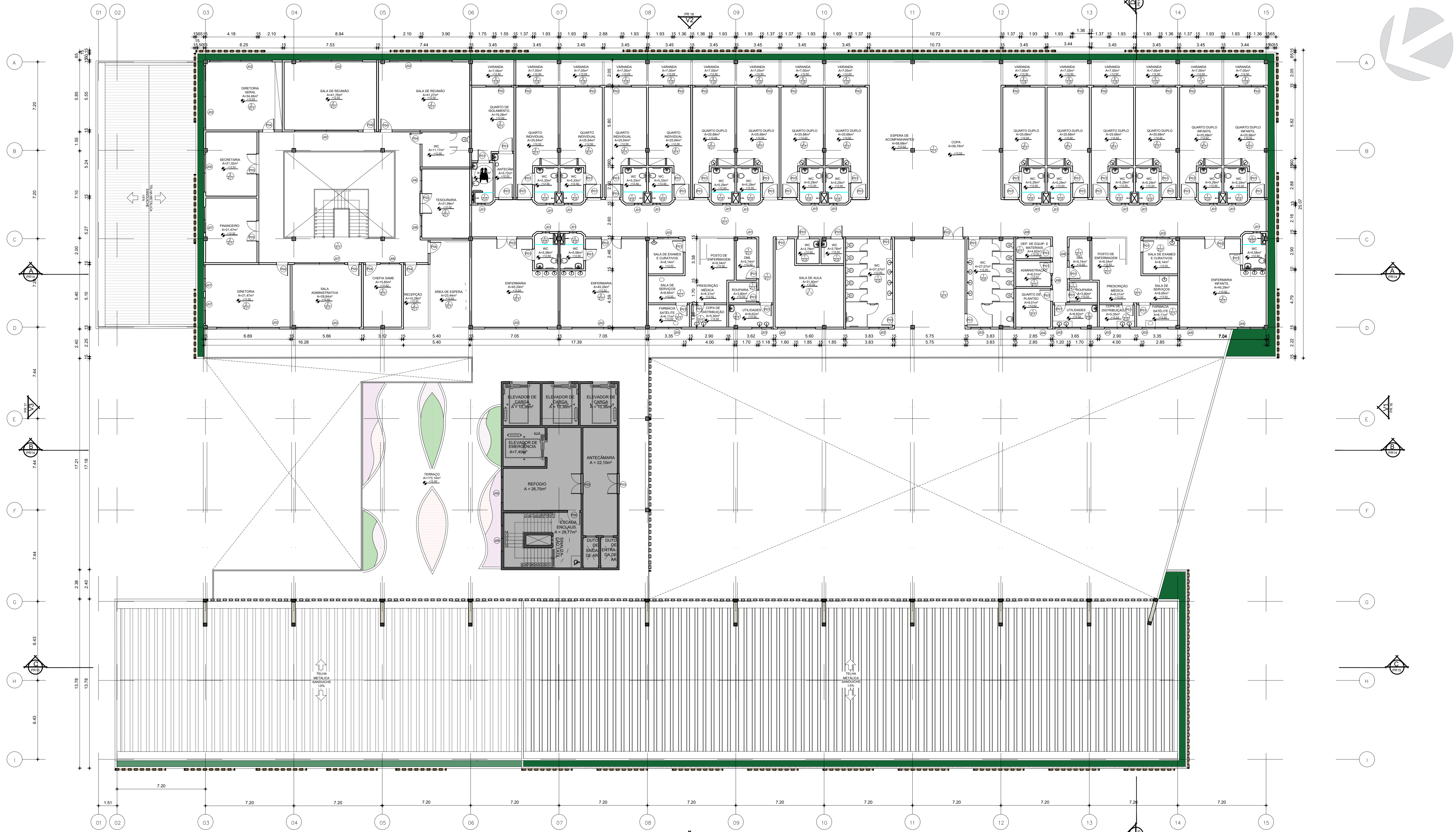

QUADRO DE ESQUADRIA					
PORTAS (P)					
COD.	QUANT.	PEITORIL	DIMENSÕES	TIPOLOGIA	MATERIAL
P1	56	-	L H (1,10x2,10)	1 FOLHA DE ABRIR	MADEIRA TIPO PARANÁ NA COR BRANCA
P2	15	-	L H (2,00x2,10)	2 FOLHAS DE CORRER	ALUMÍNIO E VIDRO
P3	9	-	L H (1,80x2,10)	2 FOLHAS DE ABRIR	MADEIRA TIPO PARANÁ NA COR BRANCA
P4	10	-	L H (0,90x2,10)	1 FOLHA DE ABRIR	MADEIRA TIPO PARANÁ NA COR BRANCA
JANELAS (J)					
COD.	QUANT.	PEITORIL	DIMENSÕES	TIPOLOGIA	MATERIAL
J1	19	1,50	L H (0,60x0,50)	1 FOLHA BASCULANTE	ALUMÍNIO E VIDRO
J2	13	1,00	L H (5,00x1,10)	4 FOLHAS DE CORRER	ALUMÍNIO E VIDRO
J3	8	1,50	L H (1,60x0,50)	2 FOLHAS DE CORRER	ALUMÍNIO E VIDRO
J4	1	0,20	L H (2,10x1,80)	2 FOLHAS DE CORRER	ALUMÍNIO E VIDRO
J5	3	1,00	L H (3,10x1,10)	4 FOLHAS DE CORRER	ALUMÍNIO E VIDRO
J6	3	1,00	L H (1,60x1,10)	2 FOLHAS DE CORRER	ALUMÍNIO E VIDRO
J7	3	1,00	L H (2,00x1,10)	2 FOLHAS DE CORRER	ALUMÍNIO E VIDRO
J8	3	1,50	L H (0,70x0,50)	1 FOLHA BASCULANTE	ALUMÍNIO E VIDRO
J9	2	1,50	L H (2,10x0,50)	2 FOLHAS DE CORRER	ALUMÍNIO E VIDRO

QUADRO DE ACABAMENTOS	
PISO	
1	PORCELANATO HANGAR TORONTO (60x60)cm ACABAMENTO NATURAL
2	PISO VINÍLICO ACE MIPOLAM 180 - COR 2006
3	PORCELANATO YASS NUDE - ACABAMENTO EXTERNO - PORTOBELLO
PARADE	
1	TINTA ACRÍLICA ACETINADA NA COR BRANCO GATINHO - SUVINIL
2	PORCELANATO HANGAR TORONTO (60x60)cm ACABAMENTO NATURAL
3	TINTA PARA ÁREA EXTERNA - ORVALHO - SUVINIL
TETO	
1	LAJE DE CONCRETO PINTADA C/ TINTA ACRÍLICA ACETINADA BRANCO NEVE - SUVINIL
2	FORRO EM GESSO ACARTONADO PINTADO C/ TINTA ACRÍLICA ACETINADA BRANCO NEVE - SUVINIL

01 PLANTA BAIXA 3 PAV
ESC.: 1/150

ARQUITETURA E URBANISMO
TRABALHO DE CONCLUSÃO DE CURSO

PROJETO TCC	TURMA
PROFESSOR CLAUDIA ALCANTARA	MARIA EDUARDA AGUIAR
ALUNO	DESENHO DA PRANCHA
PLANTA TÉCNICA TERCEIRO PAVIMENTO 1/150	
ARQUIVO	DATA 12/12/2022

10/18

FORMATO A1

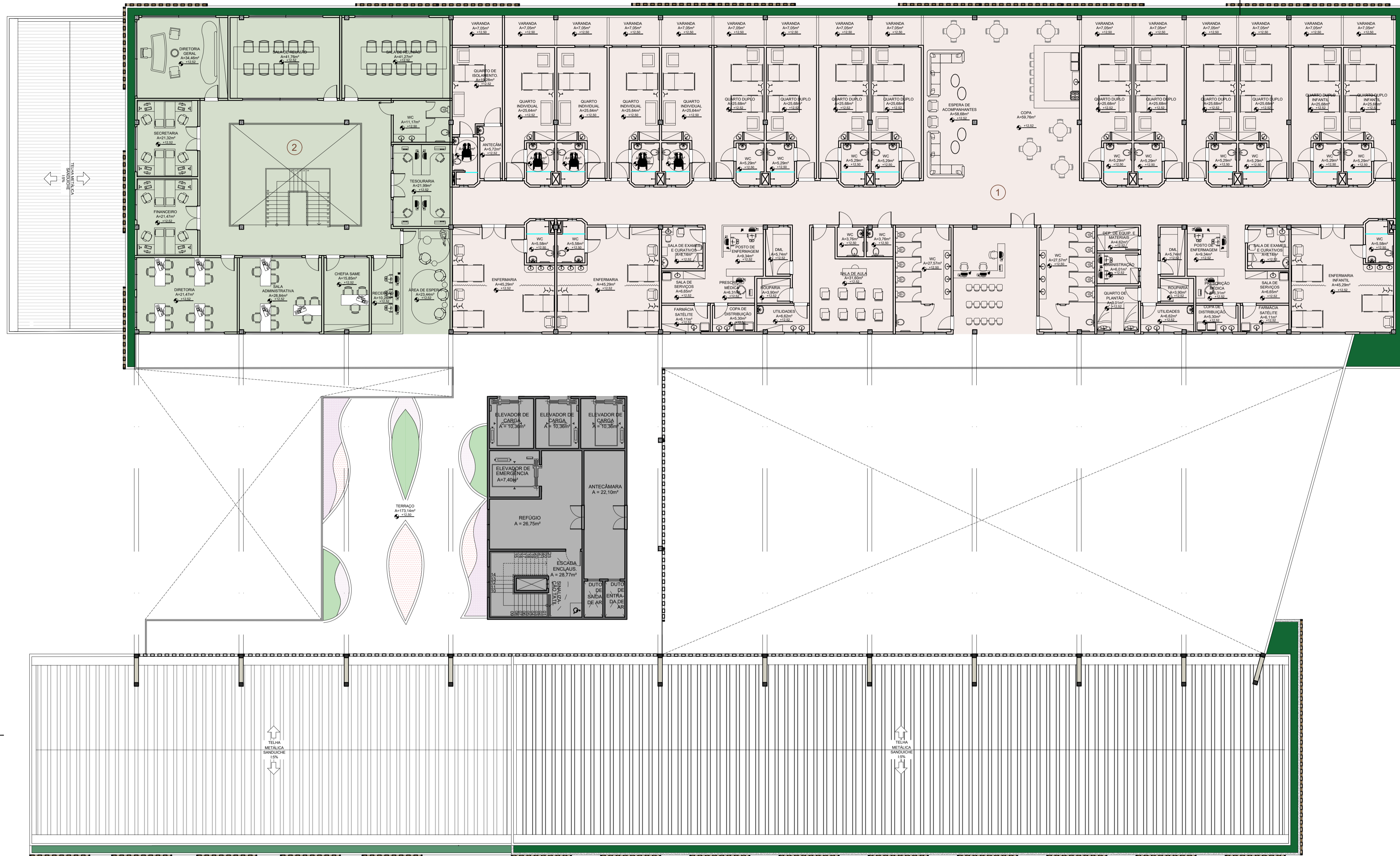
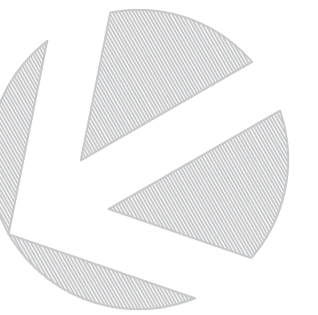

QUADRO DE UNIDADE FUNCIONAIS E ATRIBUIÇÕES	
ATRIBUIÇÕES	
	APOIO A INTERNAÇÃO
	APOIO ADMINISTRATIVO
UNIDADES FUNCIONAIS	
	1 - INTERNAÇÃO GERAL
	2 - ADMINISTRAÇÃO
	CIRCULAÇÃO VERTICAL

01 PLANTA BAIXA 3 PAV
ESC.: 1/150

ARQUITETURA E URBANISMO
TRABALHO DE CONCLUSÃO DE CURSO

PROJETO TCC	TURMA
PROFESSOR CLAUDIA ALCANTARA	PRANCHA
ALUNO MARIA EDUARDA AGUIAR	11/18
DESENHO DA PRANCHA PLANTA TERCEIRO PAVIMENTO - LAYOUT 1/150	DATA 12/12/2022
ARQUIVO	FORMATO A1

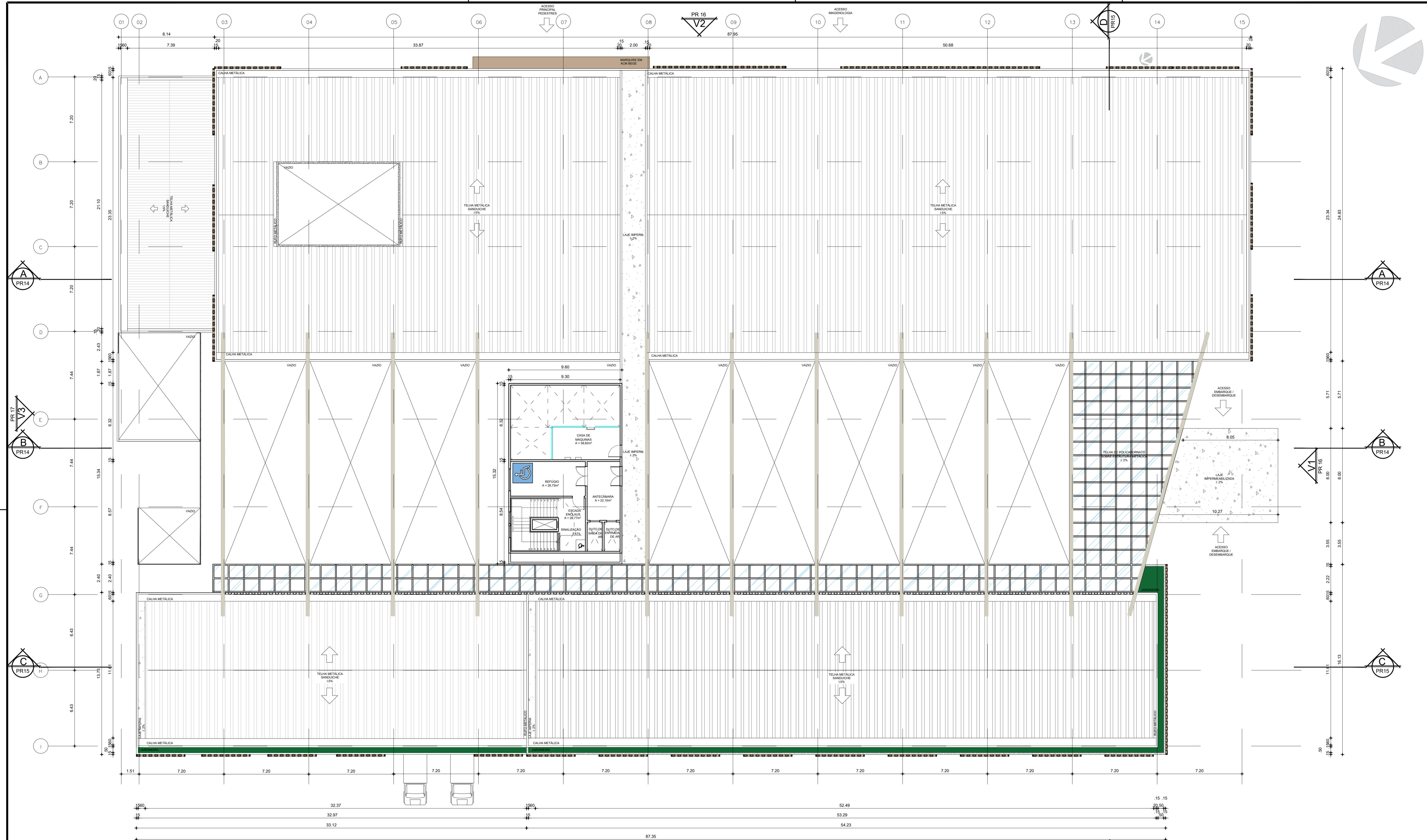
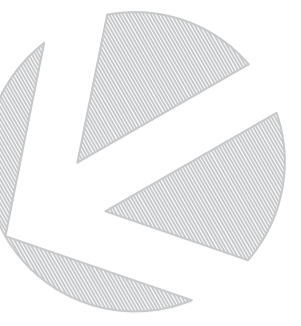

01 PLANTA DE CASA DE MÁQUINAS
ESC.: 1/200

ARQUITETURA E URBANISMO TRABALHO DE CONCLUSÃO DE CURSO	
PROJETO TCC PROFESSOR CLAUDIA ALCANTARA ALUNO MARIA EDUARDA AGUIAR	
DESENHO DA PRANCHA PLANTA DE CASA DE MÁQUINAS	TURMA PRANCHA 12/18
ARQUIVO FORMATO A1	DATA 12/12/2022

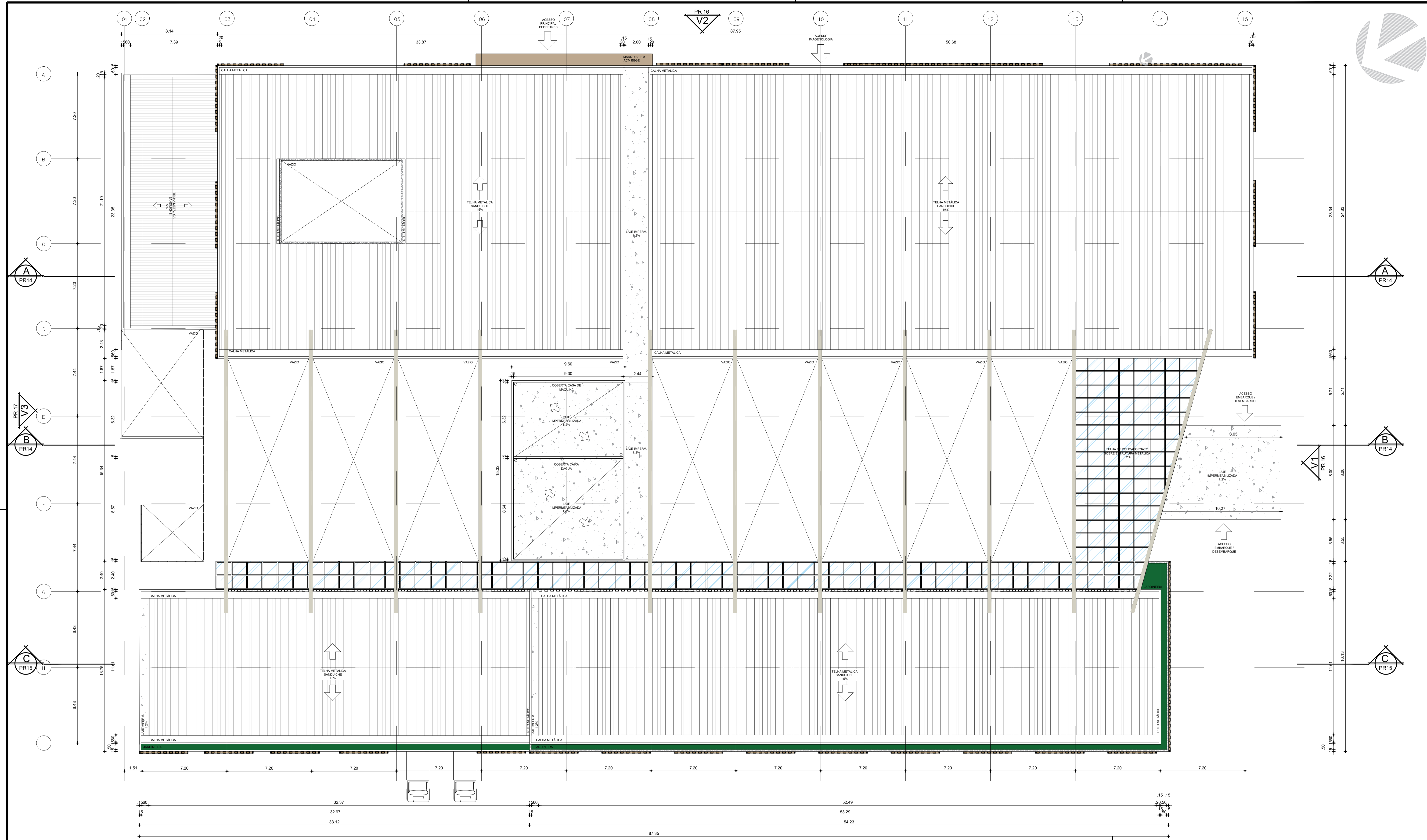

01 PLANTA DE COBERTA
ESC.: 1/200

ARQUITETURA E URBANISMO TRABALHO DE CONCLUSÃO DE CURSO	
PROJETO TCC	
PROFESSOR CLAUDIA ALCANTARA	
ALUNO MARIA EDUARDA AGUIAR	
DESENHO DA PRANCHA PLANTA DE CASA DE COBERTA 1/200	
TURMA	PRANCHA 13/18
ARQUIVO	DATA 12/12/2022
FORMATO A1	

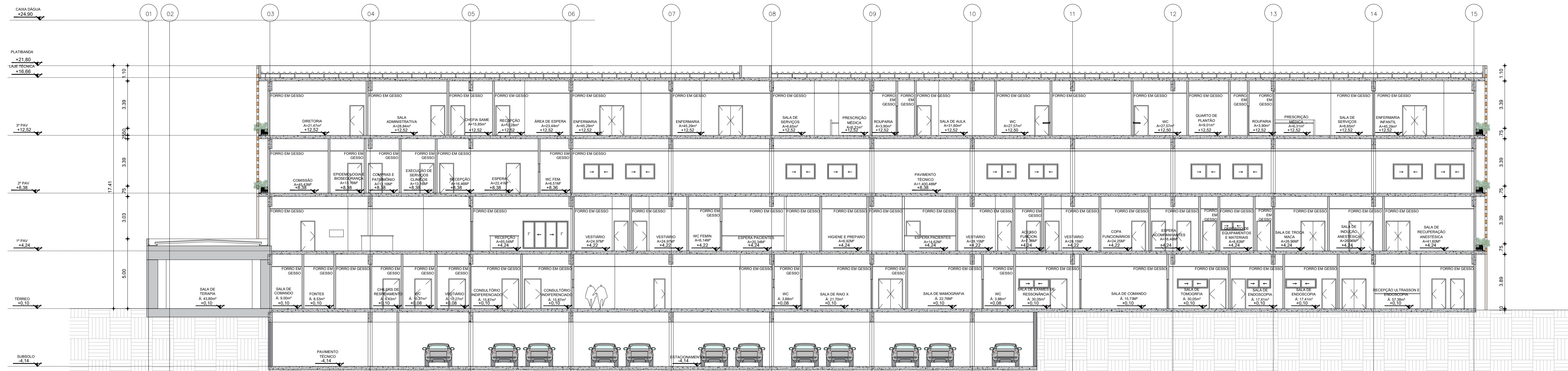

01 CORTE AA
ESC.: 1/150

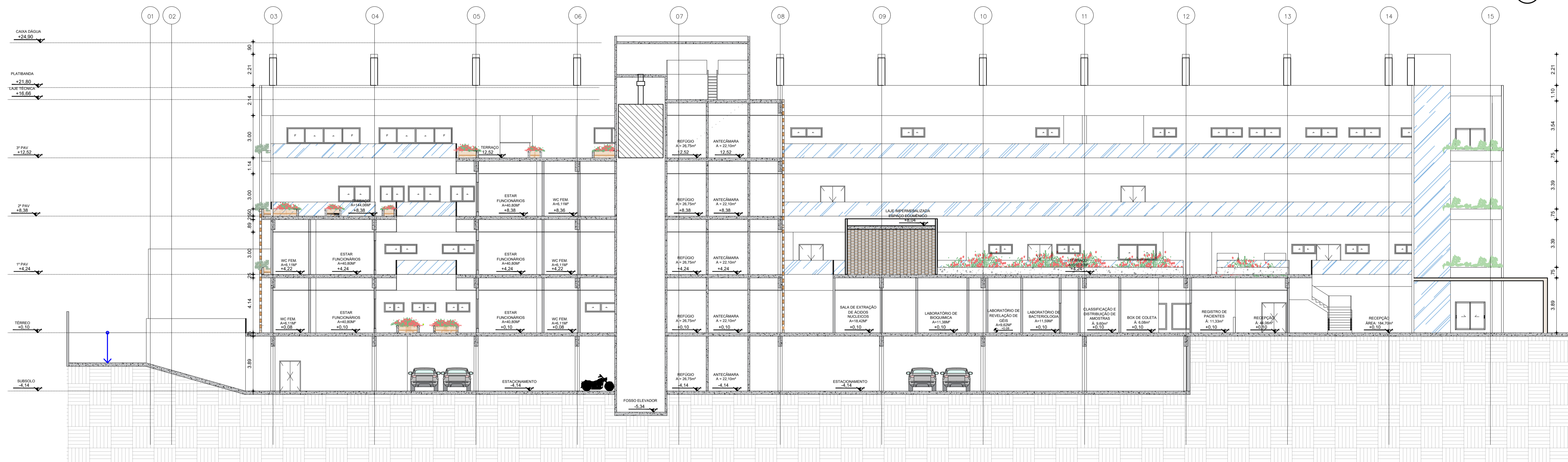

02 CORTE BB
ESC.: 1/150

ARQUITETURA E URBANISMO
TRABALHO DE CONCLUSÃO DE CURSO

PROJETO TCC			
PROFESSOR CLAUDIA ALCANTARA			
ALUNO MARIA EDUARDA AGUIAR			TURMA
DESENHO DA PRANCHA CORTE AA CORTE BB	1/150 1/150		PRANCHA 14 18
ARQUIVO			DATA 12/12/2022

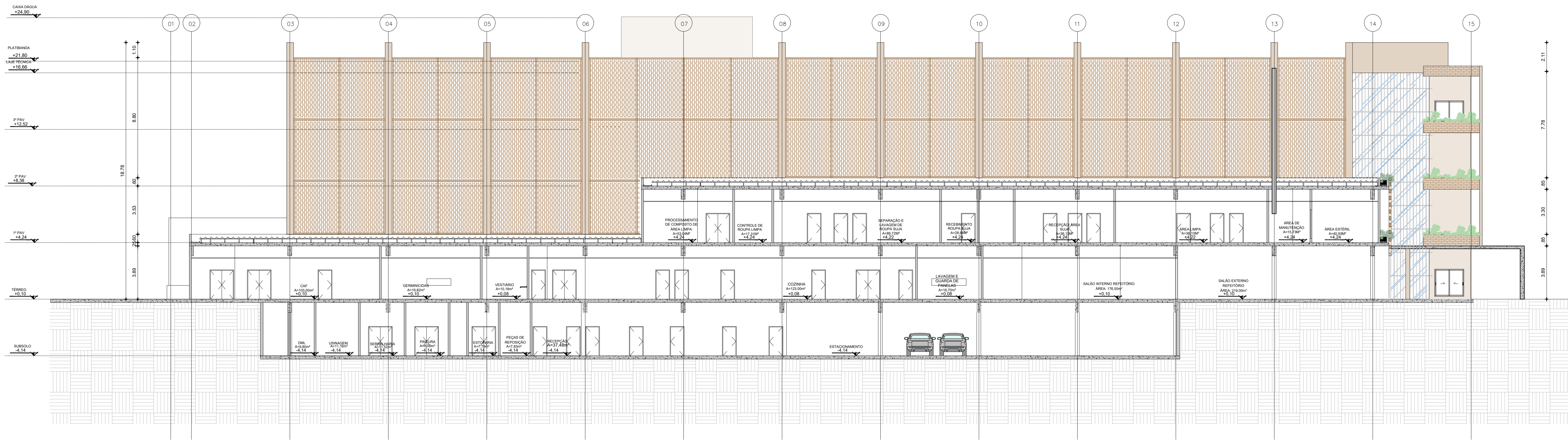

01 CORTE CC
ESC.: 1/150

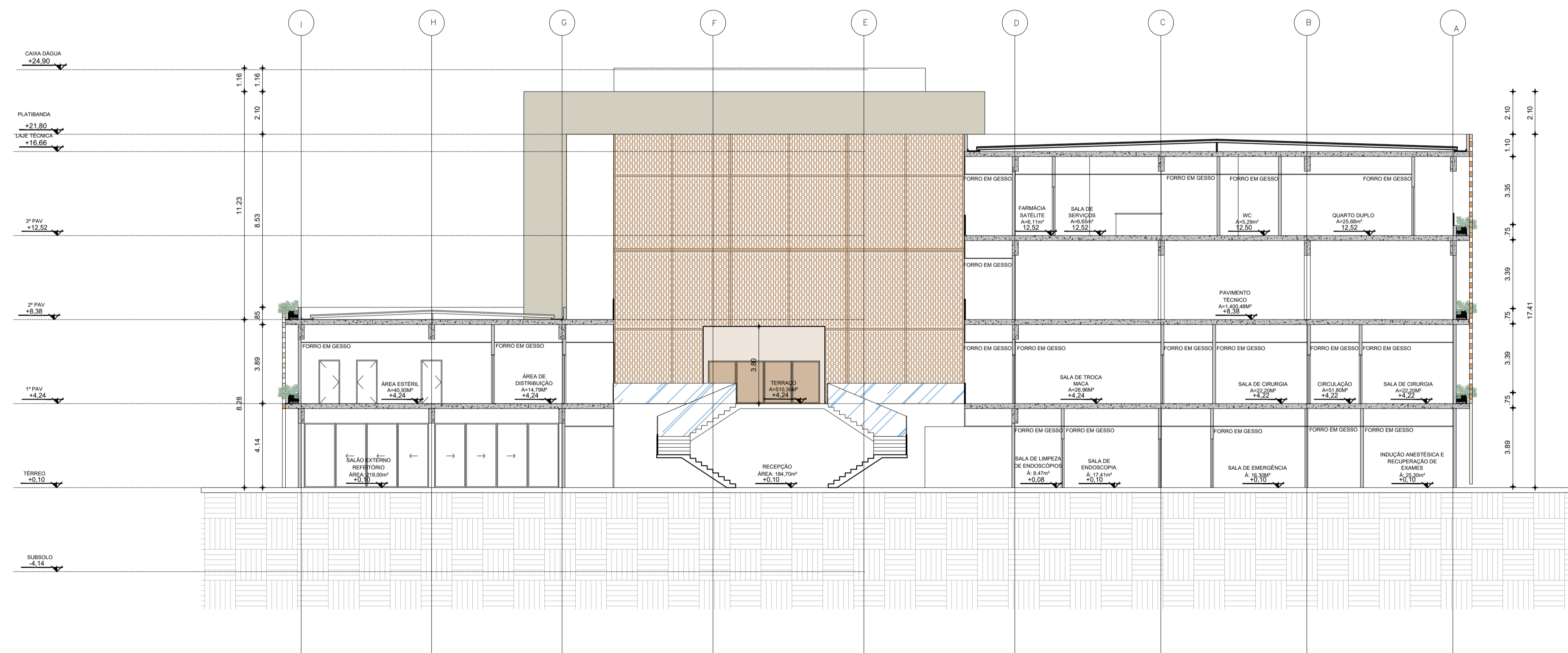

02 CORTE DD
ESC.: 1/150

ARQUITETURA E URBANISMO
TRABALHO DE CONCLUSÃO DE CURSO

PROJETO TCC		TURMA	
PROFESSOR CLAUDIA ALCANTARA		ALUNO MARIA EDUARDA AGUIAR	
DESENHO DA PRANCHA		PRANCHA	
CORTE CC	1/150	15 / 18	
CORTE DD	1/150		
ARQUIVO		DATA 12/12/2022	

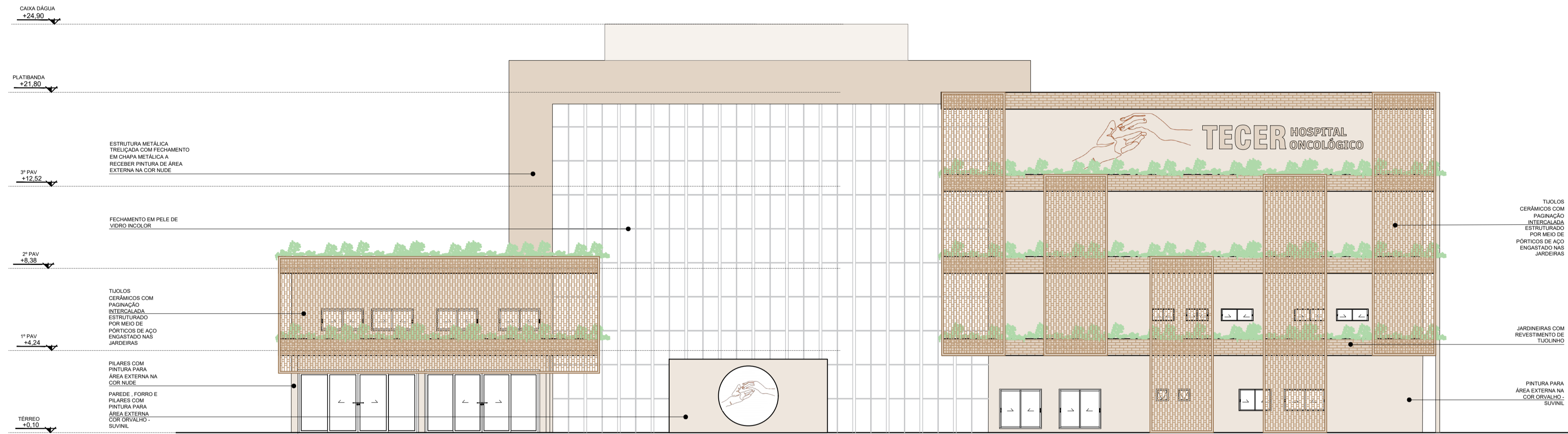

01 VISTA 01
ESC.: 1/150

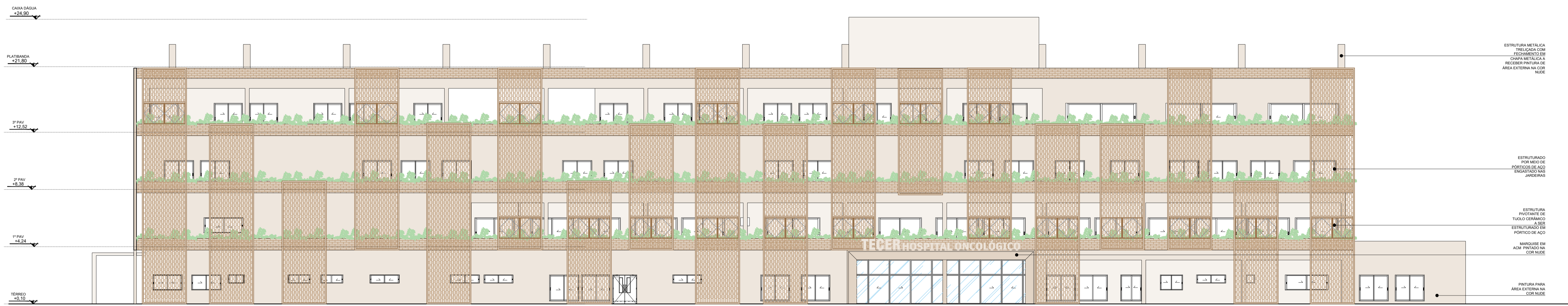

02 VISTA 02
ESC.: 1/150

ARQUITETURA E URBANISMO
TRABALHO DE CONCLUSÃO DE CURSO

PROJETO
TCC

PROFESSOR
CLAUDIA ALCANTARA

ALUNO
MARIA EDUARDA AGUIAR

DESENHO DA PRANCHA

VISTA 01	1/150	16/18
VISTA 02	1/150	

ARQUIVO

DATA
12/12/2022

FORMATO A1

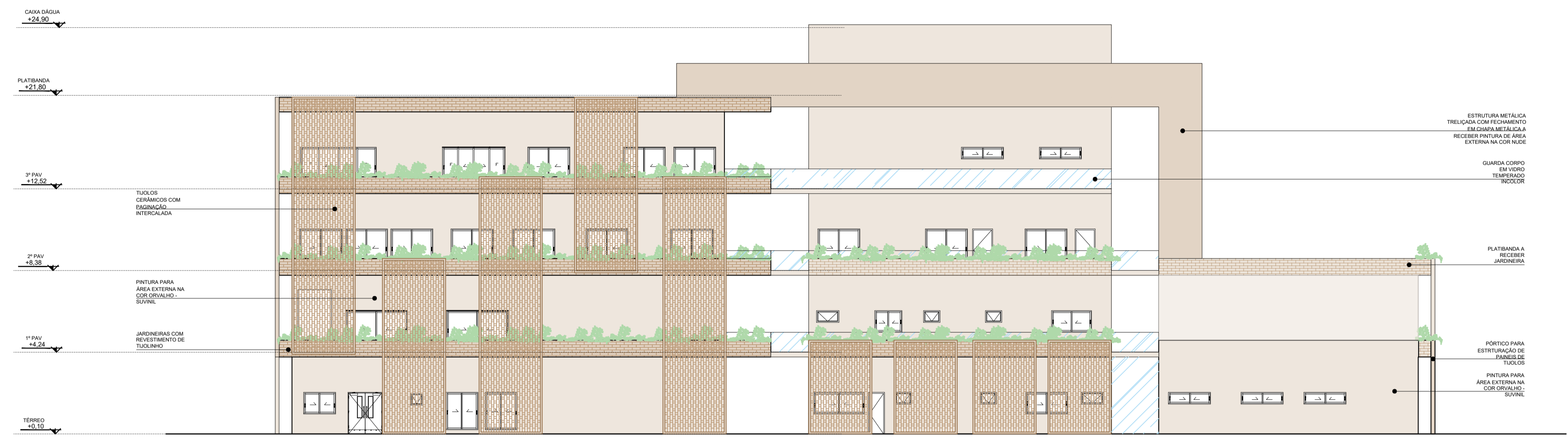

01 VISTA 03
ESC.: 1/150



02 VISTA 04
ESC.: 1/150

ARQUITETURA E URBANISMO
TRABALHO DE CONCLUSÃO DE CURSO

PROJETO
TCC

PROFESSOR
CLAUDIA ALCANTARA

ALUNO
MARIA EDUARDA AGUIAR

DESENHO DA PRANCHA

VISTA 03	1/150	PRANCHA 17 18
VISTA 04	1/150	

ARQUIVO

DATA
12/12/2022

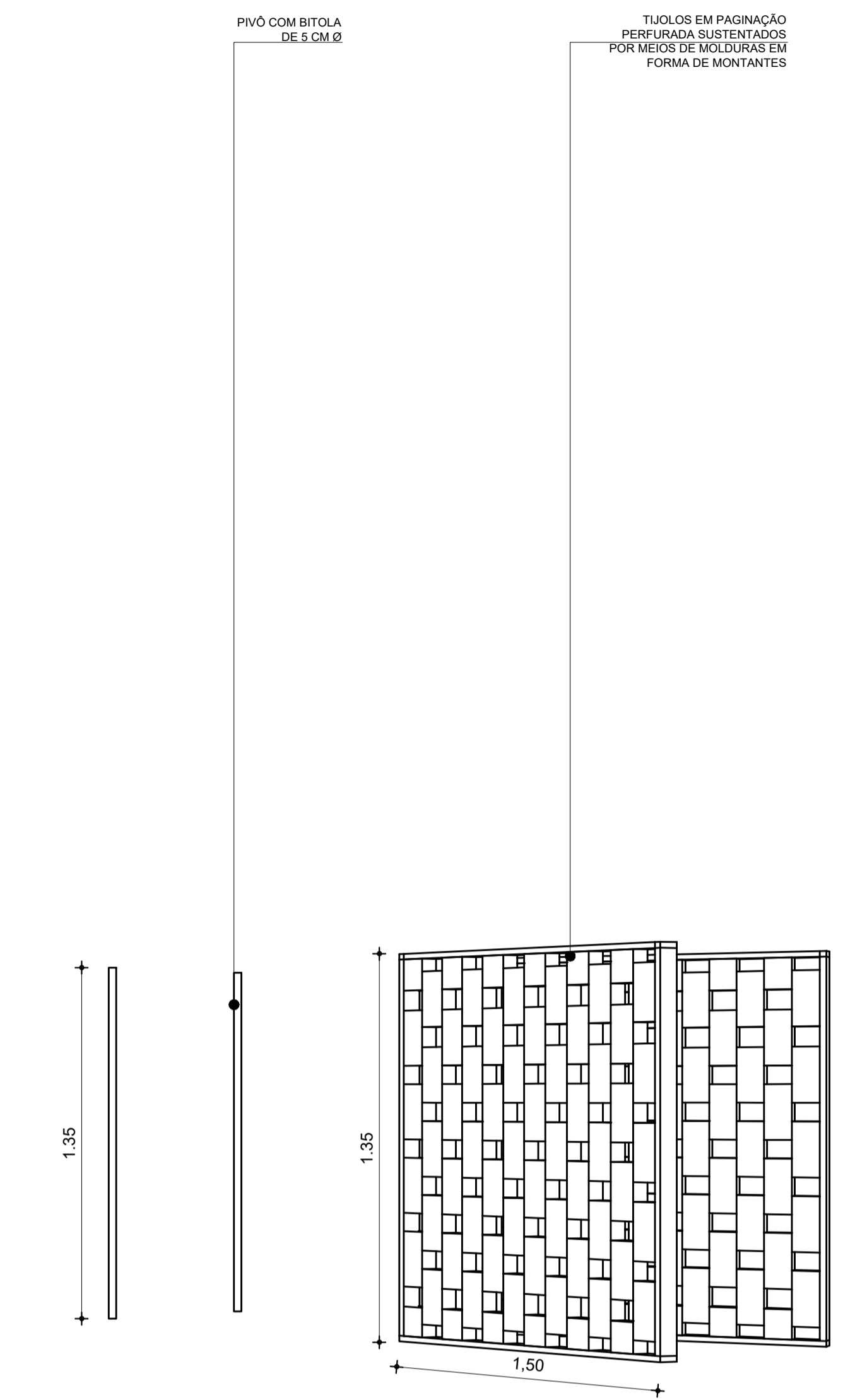
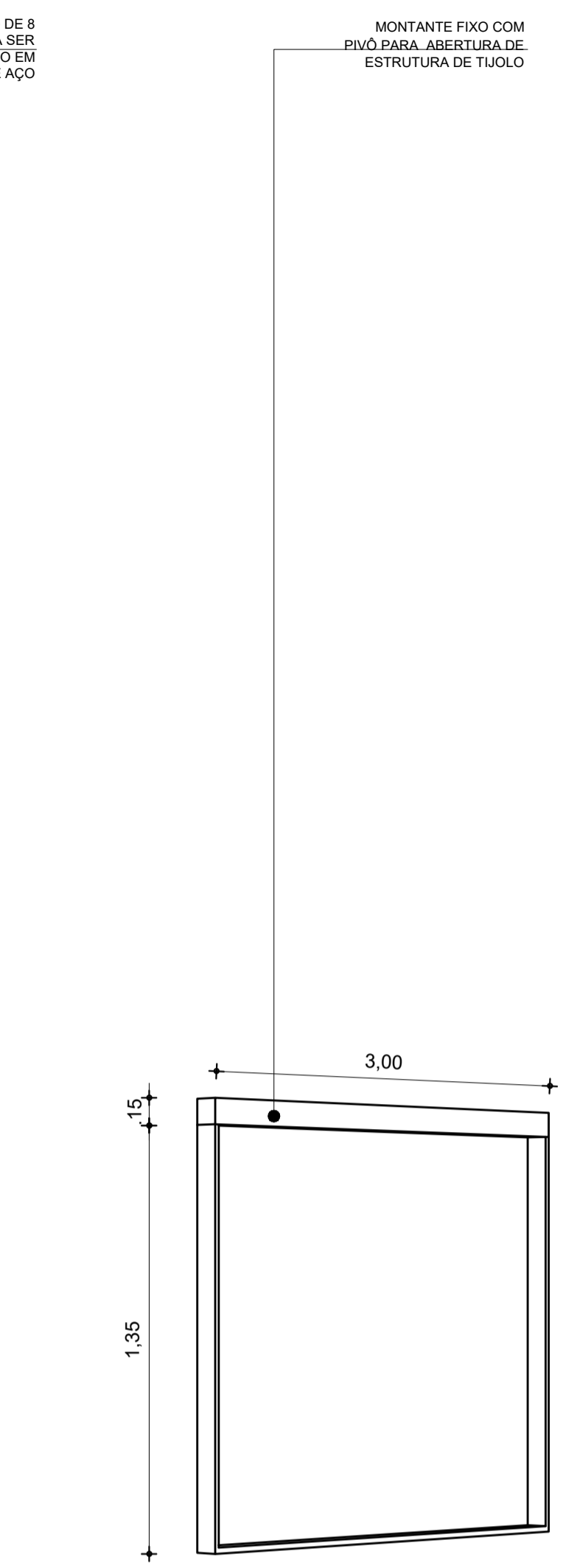
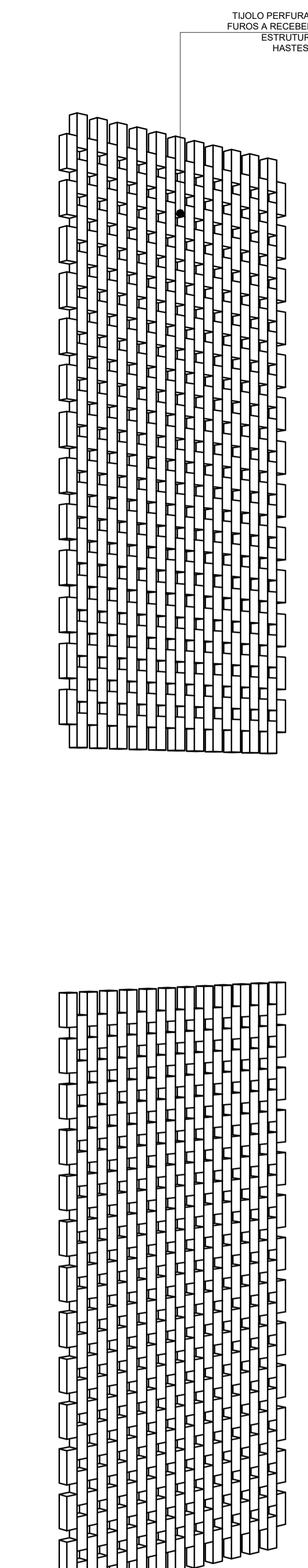
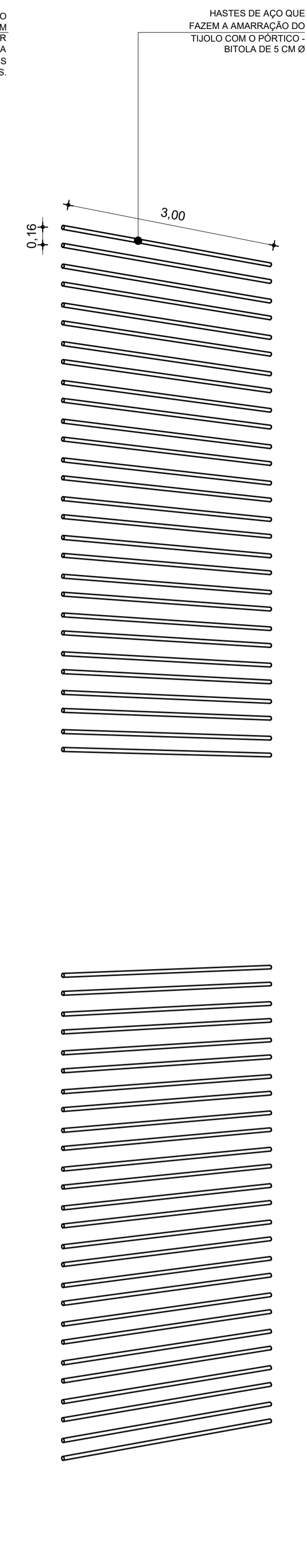
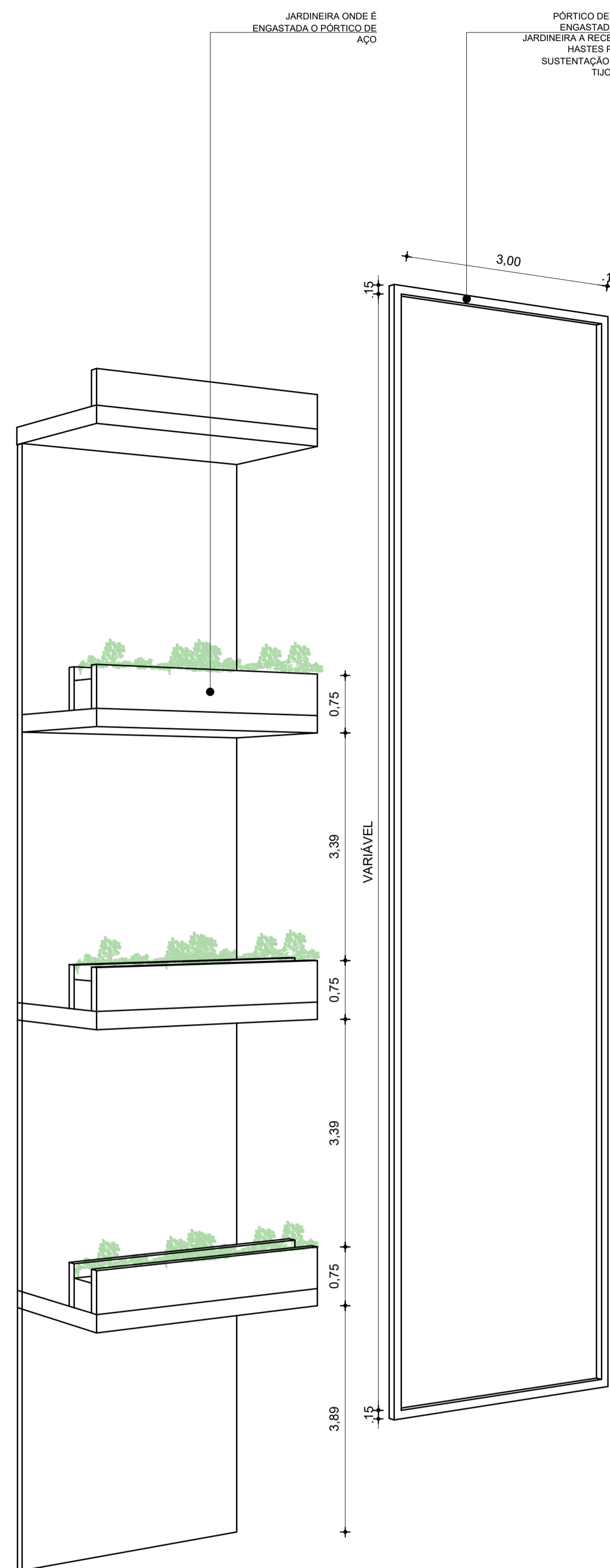

01 DET. PAINEL DE TIJOLOS
ESC.: 1/10

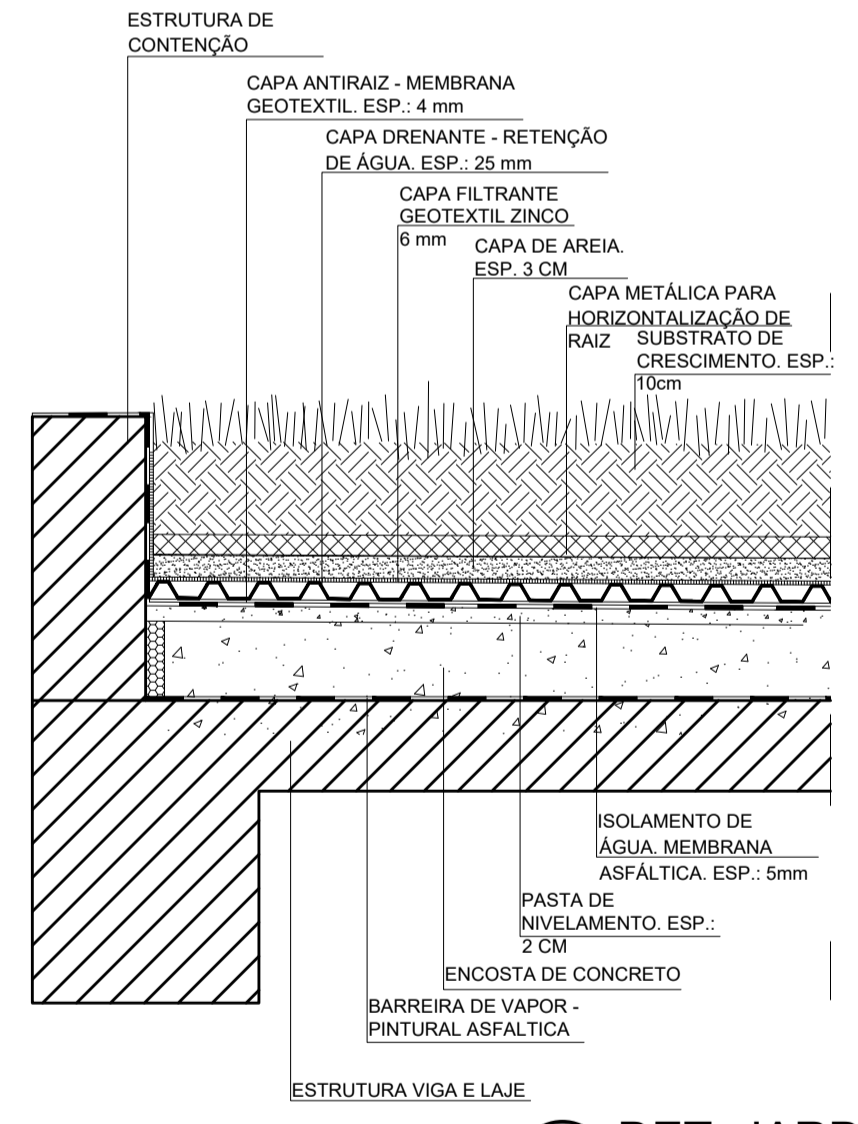

02 DET. JARDINEIRA
ESC.: 1/10



ARQUITETURA E URBANISMO
TRABALHO DE CONCLUSÃO DE CURSO

PROJETO TCC
PROFESSOR CLAUDIA ALCANTARA
ALUNO MARIA EDUARDA AGUIAR

DESENHO DA PRANCHA	TURMA
DETALHE 01 1/100	PRANCHA
DETALHE 02 1/10	18/18
ARQUIVO	DATA 12/12/2022

FORMATO A1