

RED 0.10
 YELLOW 0.20
 GREEN 0.30
 CYAN 0.40
 BLUE 0.50
 MAGENTA 0.60
 WHITE 0.70
 COR 8 0.05
 COR 9 0.09
 COR 10 0.15
 COR 11 0.13
 DEMAIS CORES COLORIDO, .10

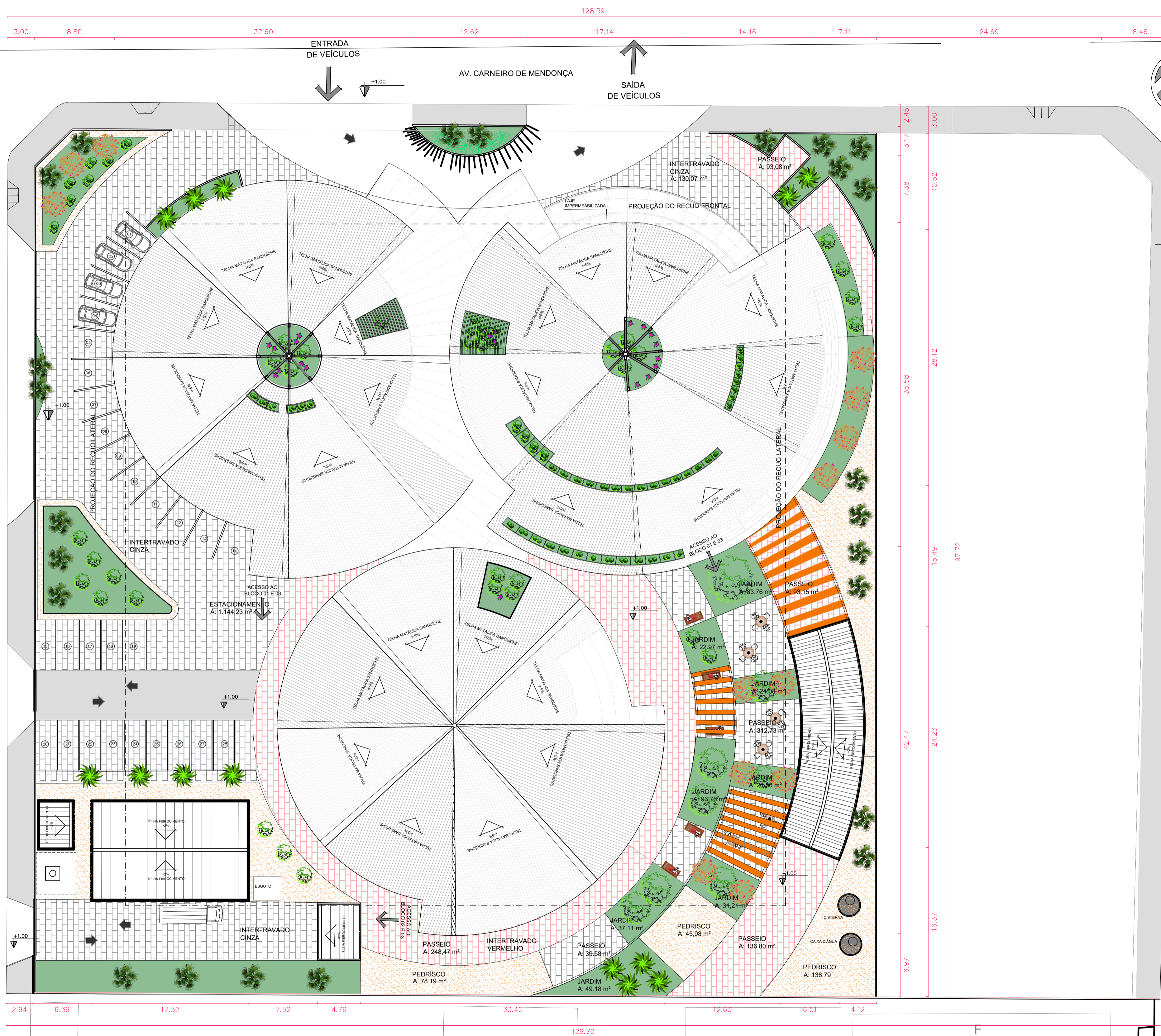

01 PLANTA DE LOCAÇÃO
 ESC.: 1/250

| LEGENDA | |
|---------|---|
| | ARVORE MARINHEIRO (ATÉ 6m DE ALTURA) |
| | PALMEIRA RABO DE RAPOUSA (ATÉ 9m DE ALTURA) |
| | PALMEIRA WASHINGTONIA (ATÉ 25 DE ALTURA) |
| | JASMIM MANGA COR ROSA (ATÉ 8m ALTURA) |
| | CLÚSSIA CERCA VIVA (ATÉ 6 m DE ALTURA) |

| LEGENDA | |
|---------|--------------------------------|
| | CONCRETO DRENANTE COR VERMELHO |
| | CONCRETO DRENANTE COR CINZA |
| | CASCALHO |
| | JARDIM |

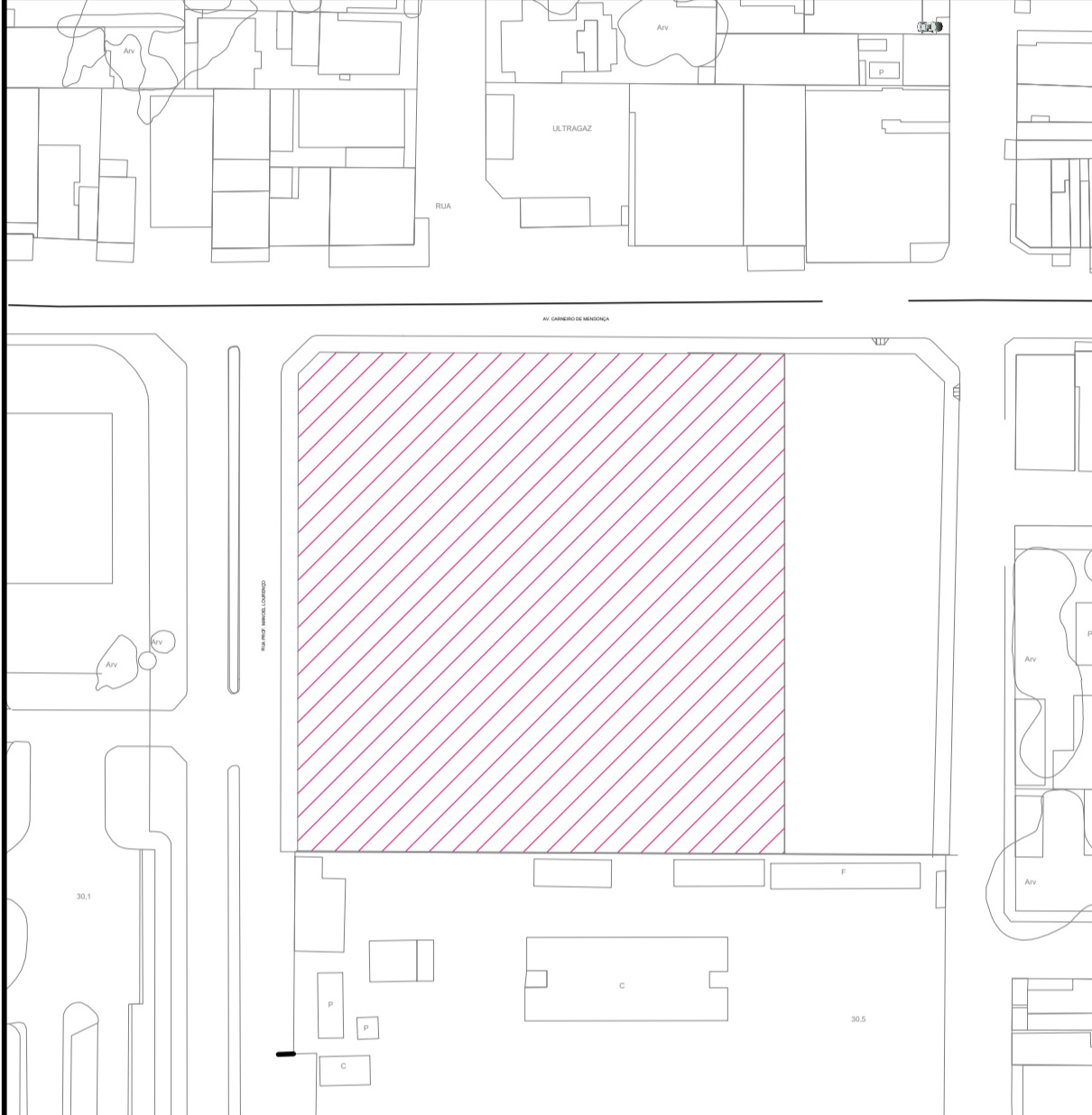

02 PLANTA DE SITUAÇÃO
 ESC.: 1/1250

ARQUITETURA E URBANISMO
 TRABALHO DE CONCLUSÃO DE CURSO

| | | |
|-----------------------------------|---|-----------------|
| PROJETO CENTRO DE OFTALMOLOGIA | ORIENTADOR MARIANA COMELLI | TURMA NOITE |
| PROFESSOR CLAUDIA SALES | ALUNO ELINE RODRIGUES DA SILVA ABREU | PRANCHA |
| DESENHO DA PRANCHA | LOCAÇÃO SITUAÇÃO | 1/250 1/1250 |
| ARQUIVO ANTEPROJETO | DATA 12/12/2023 | 02/11 |

FORMATO A1

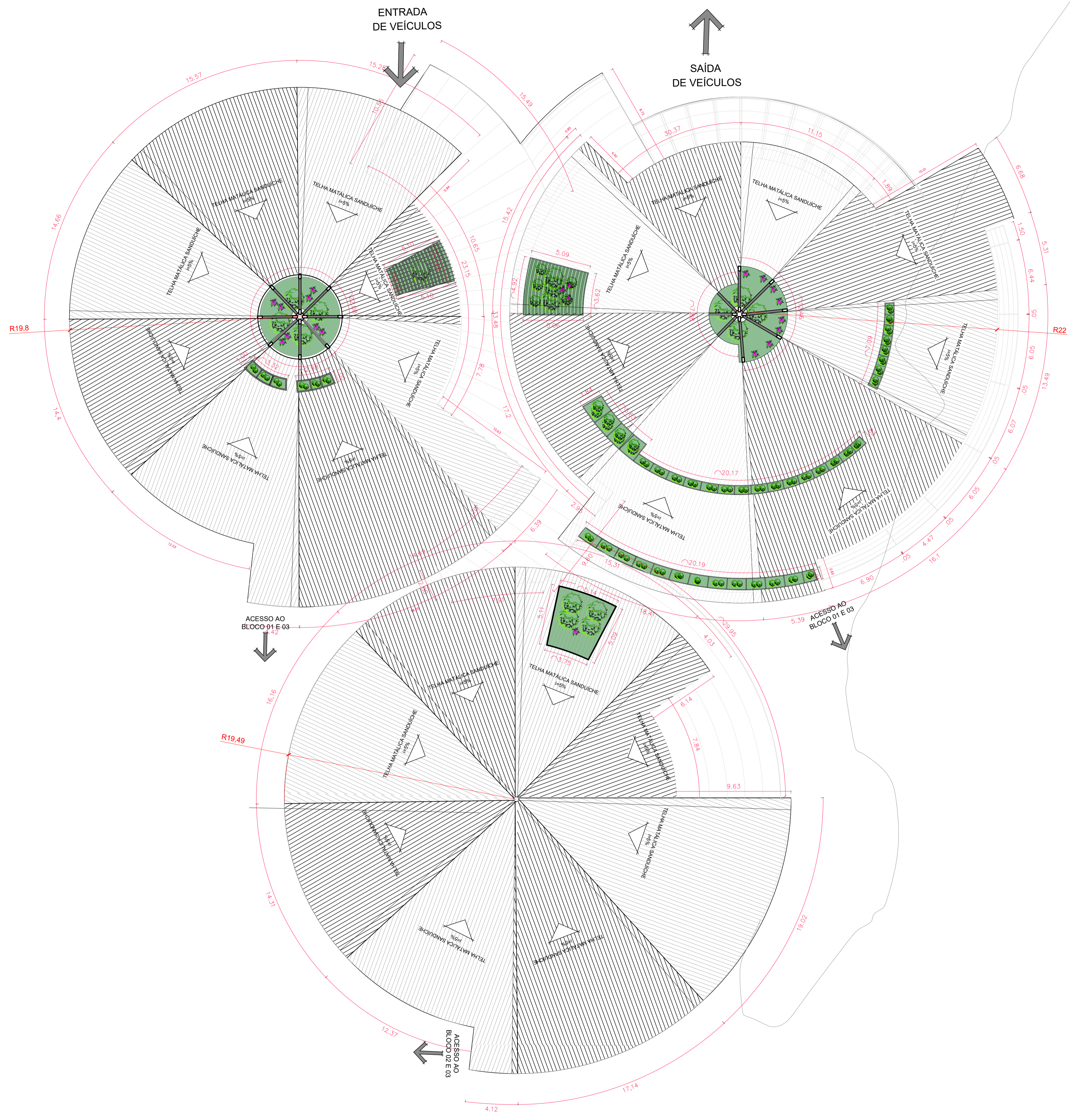

- RED 0.10
- YELLOW 0.20
- GREEN 0.30
- CYAN 0.40
- BLUE 0.50
- MAGENTA 0.60
- WHITE 0.70
- COR 8 0.05
- COR 9 0.09
- COR 10 0.15
- COR 11 0.13
- DEMAIS CORES COLORIDO, .10

01 PLANTA DE COBERTA
 ESC.: 1/175

ARQUITETURA E URBANISMO
 TRABALHO DE CONCLUSÃO DE CURSO

| | | |
|---|-------------------------------|--------------------|
| PROJETO CENTRO DE OFTALMOLOGIA | | TURMA NOITE |
| PROFESSOR CLAUDIA SALES | ORIENTADOR MARIANA COMELLI | PRANCHA |
| ALUNO ELINE RODRIGUES DA SILVA ABREU | 1/175 | 03/11 |
| DESENHO DA PRANCHA COBERTA | | |
| ARQUIVO ANTEPROJETO | | DATA 12/12/2023 |
| FORMATO A1 | | |

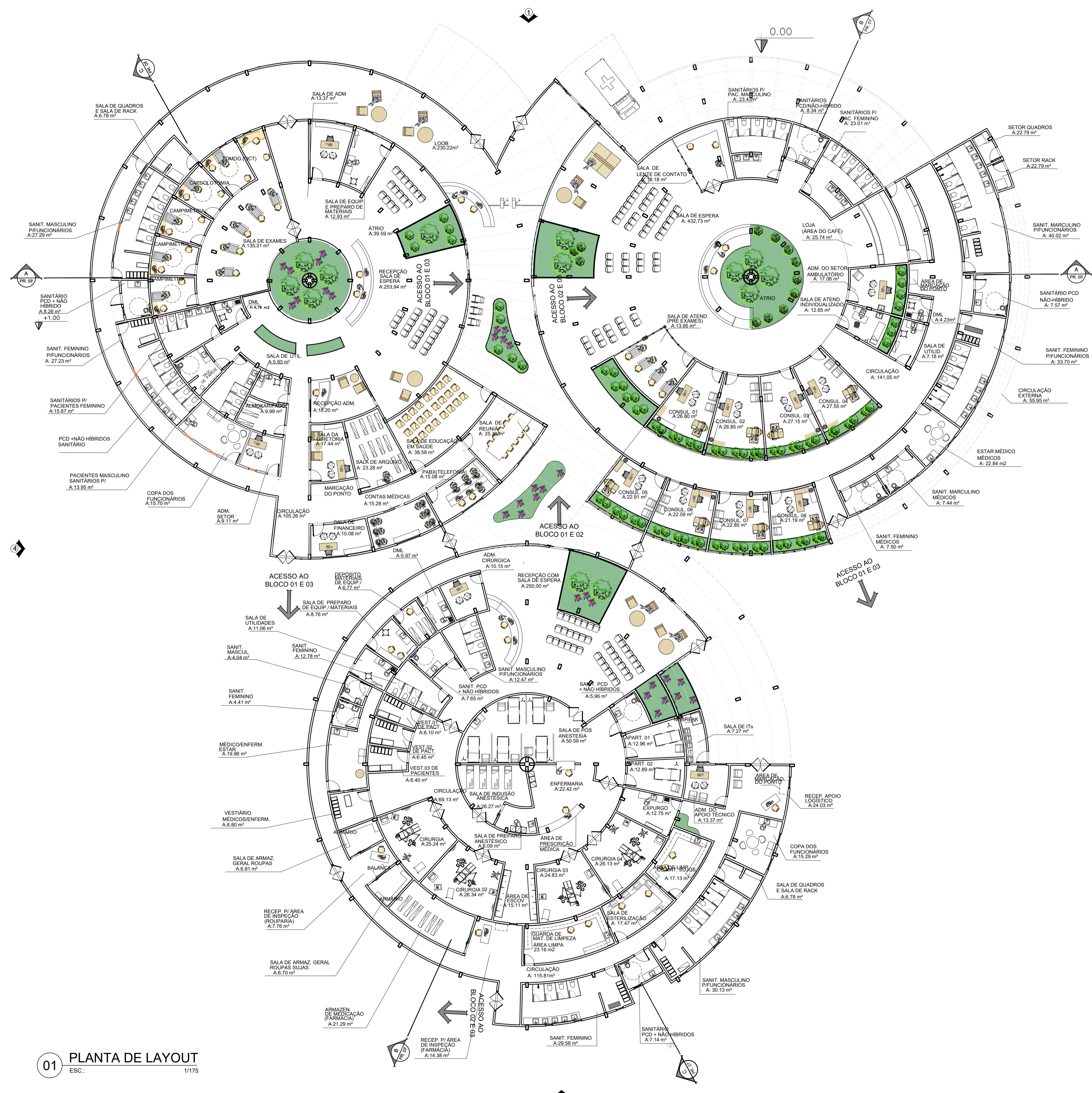

01 PLANTA DE LAYOUT
 ESC.: 1/175

ARQUITETURA E URBANISMO
 TRABALHO DE CONCLUSÃO DE CURSO

| | | | |
|---|--|-------------------------------|-------|
| PROJETO CENTRO DE OFTALMOLOGIA | | ORIENTADOR MARIANA COMELLI | |
| PROFESSOR CLAUDIA SALES | | TURMA NOITE | |
| ALUNO ELINE RODRIGUES DA SILVA ABREU | | PRANCHA | |
| DESENHO DA PRANCHA LAYOUT | | 1/175 | 04/11 |
| ARQUIVO ANTEPROJETO | | DATA 12/12/2023 | |
| FORMATO A1 | | | |

| QUADRO DE ÁREAS | | |
|--------------------------------|----------------|----------------|
| AMBIENTE | ÁREA | UNID. |
| Sanitário Masculino PAC | 23,43 | m ² |
| Sanitário PCD + não Híbridos | 8,34 | m ² |
| Sanitário Feminino PAC | 23,01 | m ² |
| Cafeteria | 25,74 | m ² |
| Sanitário Masculino FUNC. | 40,02 | m ² |
| Sanitário PCD + não Híbridos | 7,57 | m ² |
| Sanitário Feminino FUNC. | 33,7 | m ² |
| Setor dos quadros elétricos | 22,79 | m ² |
| Setor do Rack | 22,79 | m ² |
| Estar médico | 22,84 | m ² |
| Sanitário médico PCD Masc. | 7,44 | m ² |
| Sanitário médico PCD Femin. | 7,5 | m ² |
| Consultório 01 | 26,8 | m ² |
| Consultório 02 | 28,85 | m ² |
| Consultório 03 | 27,15 | m ² |
| Consultório 04 | 27,55 | m ² |
| Consultório 05 | 22,91 | m ² |
| Consultório 06 | 22,59 | m ² |
| Consultório 07 | 22,85 | m ² |
| Consultório 08 | 21,19 | m ² |
| Sala de utilidades | 7,18 | m ² |
| DML | 4,23 | m ² |
| Sala de atendimento individual | 12,65 | m ² |
| Sala da Administração | 17,06 | m ² |
| Sala de atend. (Pré exames) | 13,95 | m ² |
| Sala de lente de contato | 18,18 | m ² |
| Sala de espera e recepção | 432,73 | m ² |
| Circulação | 55,95 | m ² |
| Total | 1006,99 | |

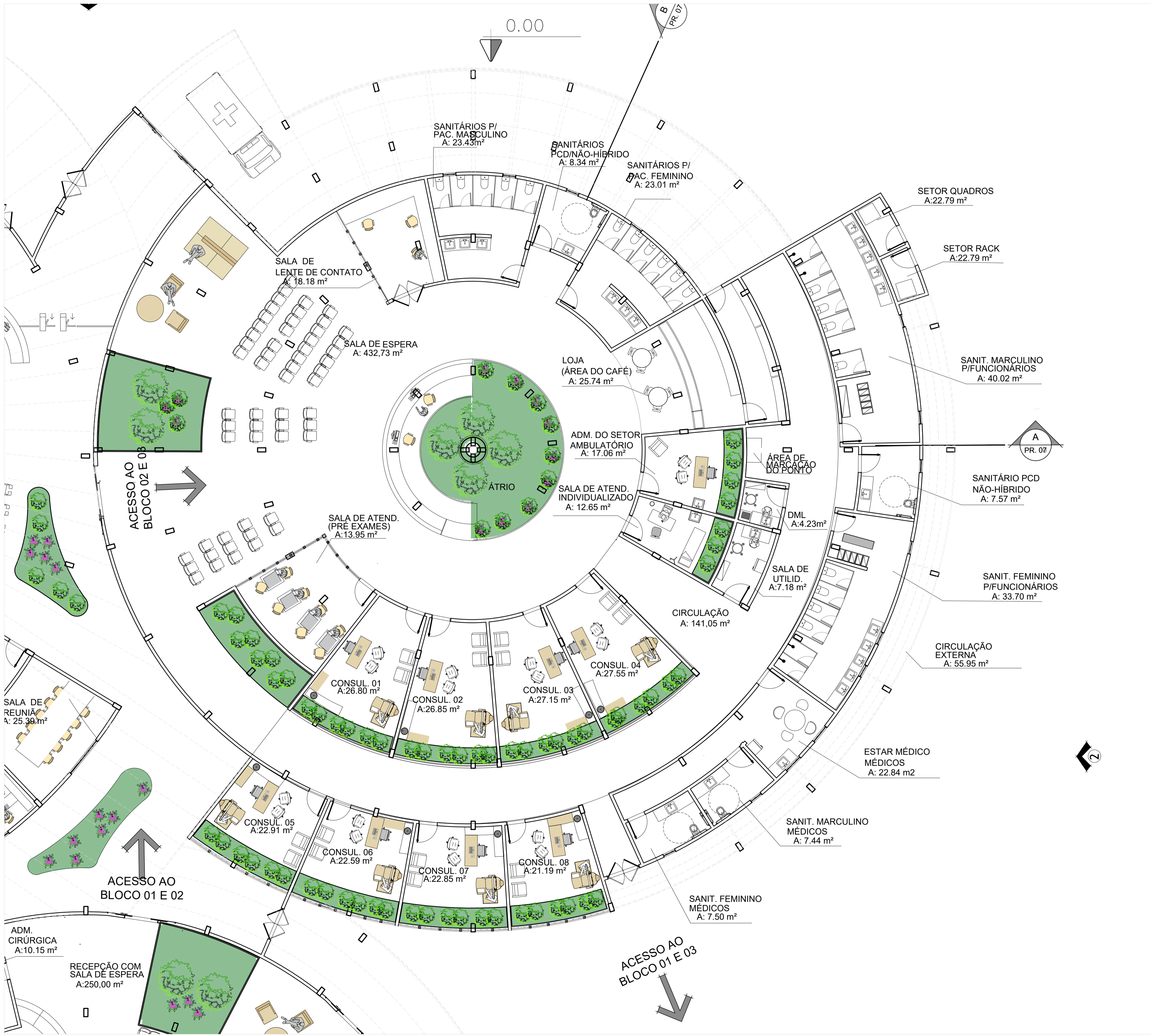

- RED 0.10
- YELLOW 0.20
- GREEN 0.30
- CYAN 0.40
- BLUE 0.50
- MAGENTA 0.60
- WHITE 0.70
- COR 8 0.05
- COR 9 0.09
- COR 10 0.15
- COR 11 0.13
- DEMAIS CORES COLORIDO, .10

01 BLOCO 01 - ATENDIMENTO AMBULATÓRIO
ESC.: 1/100

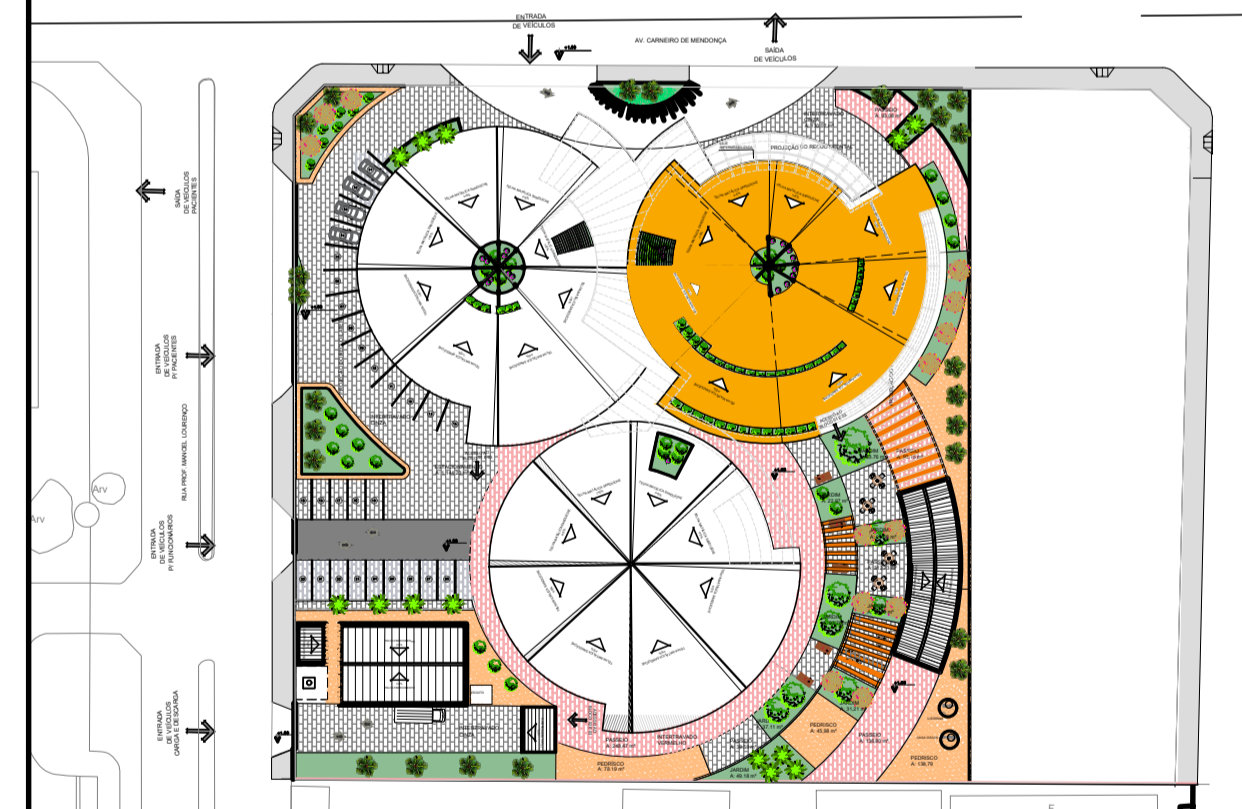

02 MAPA MOSCA
ESC.: 1/1000

ARQUITETURA E URBANISMO
TRABALHO DE CONCLUSÃO DE CURSO

| | | |
|--------------------|----------------------------------|-------------------------------|
| PROJETO | CENTRO MÉDICO OFTALMOLÓGICO | |
| PROFESSOR | CLAUDIA SALES | ORIENTADOR MARIANA COMELLI |
| ALUNO | ELINE RODRIGUES DA SILVA ABREU | |
| DESENHO DA PRANCHA | BLOCO 01 ATENDIMENTO AMBULATÓRIO | 1/100 |
| | MAPA MOSCA | 1/1000 |
| ARQUIVO | ANTEPROJETO | |
| FORMATO A1 | | |
| TURMA | NOITE | 05/11 |
| PRANCHA | | |
| | | DATA 12/12/2023 |

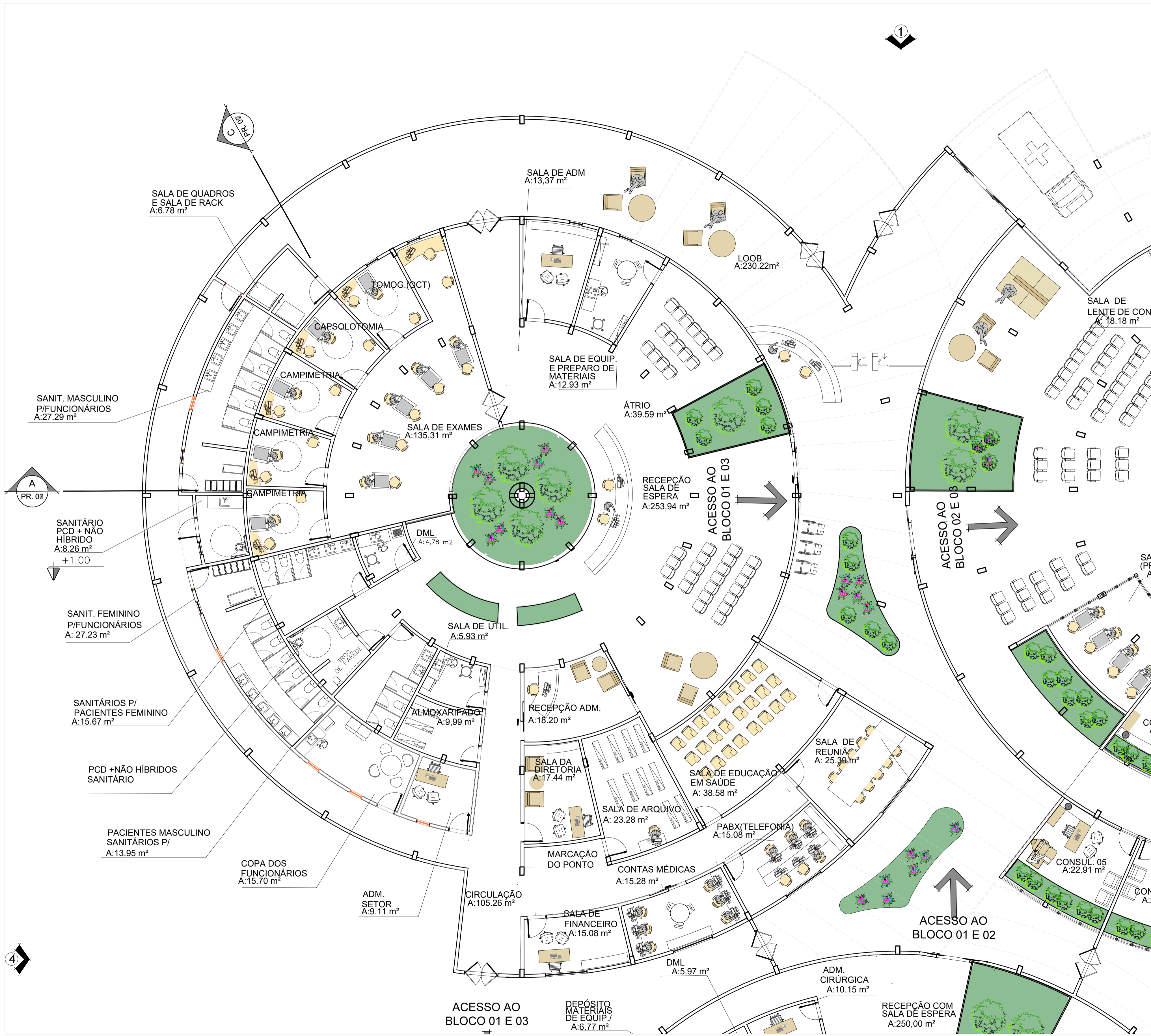

| QUADRO DE ÁREAS | | |
|------------------------------|----------------|----------------|
| AMBIENTE | ÁREA | UNID. |
| Loob | 230,22 | m ² |
| Sala da Administração | 13,37 | m ² |
| Setor dos quadros elétricos | 6,78 | m ² |
| Sala de exames | 135,31 | m ² |
| Sanitários Masculino FUNC. | 27,29 | m ² |
| Sanitários PCD FUNC. | 8,26 | m ² |
| Sanitários Feminino FUNC. | 27,23 | m ² |
| Sanitário PCD PAT. | 8,79 | m ² |
| Sanitários Feminino PAT. | 15,67 | m ² |
| Sanitários Masculino PAT. | 13,95 | m ² |
| Copa | 15,7 | m ² |
| Sala Admirativa | 9,11 | m ² |
| Almoxarifado | 9,99 | m ² |
| Sala de utilidades | 5,93 | m ² |
| Recepção Administrativa | 18,2 | m ² |
| Sala da diretoria geral | 17,44 | m ² |
| Sala de arquivo | 23,28 | m ² |
| Sala do financeiro | 15,08 | m ² |
| Contas médicas | 15,28 | m ² |
| PABX (Telefonia) | 15,08 | m ² |
| Sala de educação em saúde | 38,58 | m ² |
| Recepção para sala de espera | 253,94 | m ² |
| Circulação | 120,13 | m ² |
| Sala de reunião | 25,39 | m ² |
| Sala de preparo de equip. | 12,93 | m ² |
| DML | 4,78 | m ² |
| Total | 1087,71 | |

- RED 0.10
- YELLOW 0.20
- GREEN 0.30
- CYAN 0.40
- BLUE 0.50
- MAGENTA 0.60
- WHITE 0.70
- COR 8 0.05
- COR 9 0.09
- COR 10 0.15
- COR 11 0.13
- DEMAIS CORES COLORIDO, 10

01 BLOCO 02 - APOIO DIAGNÓSTICO
ESC.: 1/1000

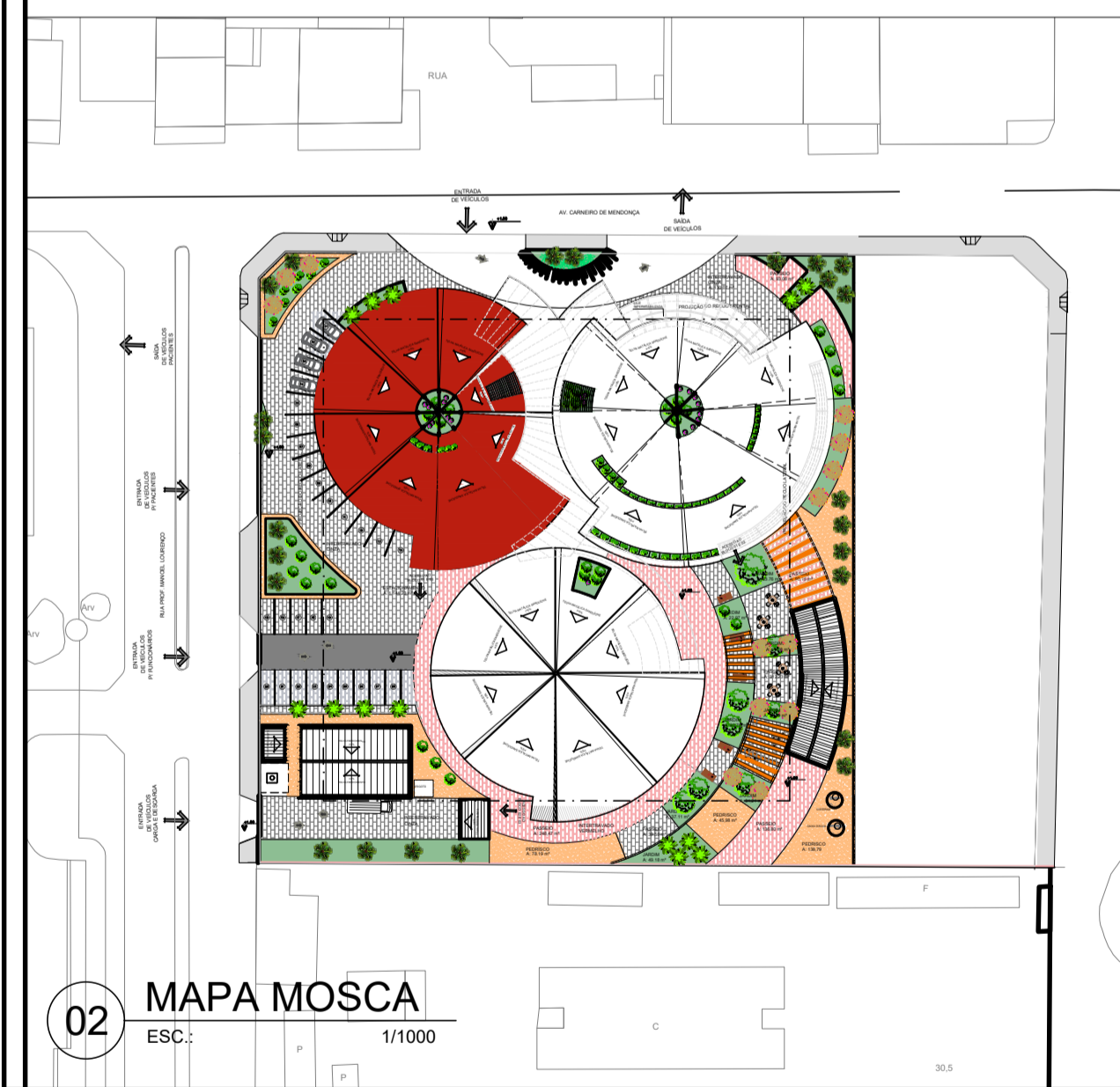

02 MAPA MOSCA
ESC.: 1/1000

ARQUITETURA E URBANISMO
TRABALHO DE CONCLUSÃO DE CURSO

| | | | |
|--|---|-------------------------------|----------------|
| PROJETO CENTRO MÉDICO OFTALMOLÓGICO | | ORIENTADOR MARIANA COMELLI | |
| PROFESSOR CLAUDIA SALES | ALUNO ELINE RODRIGUES DA SILVA ABREU | | TURMA NOITE |
| DESENHO DA PRANCHA BLOCO 02 APOIO DIAGNÓSTICO | | 1/100 | 06/11 |
| MAPA MOSCA | | 1/1000 | |
| ARQUIVO ANTEPROJETO | | DATA 12/12/2023 | |
| FORMATO A1 | | | |

| QUADRO DE ÁREAS | | |
|--------------------------------|----------------|----------------|
| AMBIENTE | ÁREA | UNID. |
| Sanitário Masculino PAC | 23,43 | m ² |
| Sanitário PCD + não Híbridos | 6,34 | m ² |
| Sanitário Feminino PAC | 23,01 | m ² |
| Cafeteria | 25,74 | m ² |
| Sanitário Masculino FUNC. | 40,02 | m ² |
| Sanitário PCD + não Híbridos | 7,57 | m ² |
| Sanitário Feminino FUNC. | 33,7 | m ² |
| Setor dos quadros elétricos | 22,79 | m ² |
| Setor do Rack | 22,79 | m ² |
| Estar médico | 22,84 | m ² |
| Sanitário médico PCD Masc. | 7,44 | m ² |
| Sanitário médico PCD Femín. | 7,5 | m ² |
| Consultório 01 | 26,8 | m ² |
| Consultório 02 | 26,85 | m ² |
| Consultório 03 | 27,15 | m ² |
| Consultório 04 | 27,55 | m ² |
| Consultório 05 | 22,91 | m ² |
| Consultório 06 | 22,59 | m ² |
| Consultório 07 | 22,85 | m ² |
| Consultório 08 | 21,19 | m ² |
| Sala de utilidades | 7,18 | m ² |
| DML | 4,23 | m ² |
| Sala de atendimento individual | 12,65 | m ² |
| Sala da Administração | 17,06 | m ² |
| Sala de atend. (Pré exames) | 13,95 | m ² |
| Sala de lente de contato | 18,18 | m ² |
| Sala de espera e recepção | 432,73 | m ² |
| Circulação | 55,95 | m ² |
| Total | 1006,99 | |

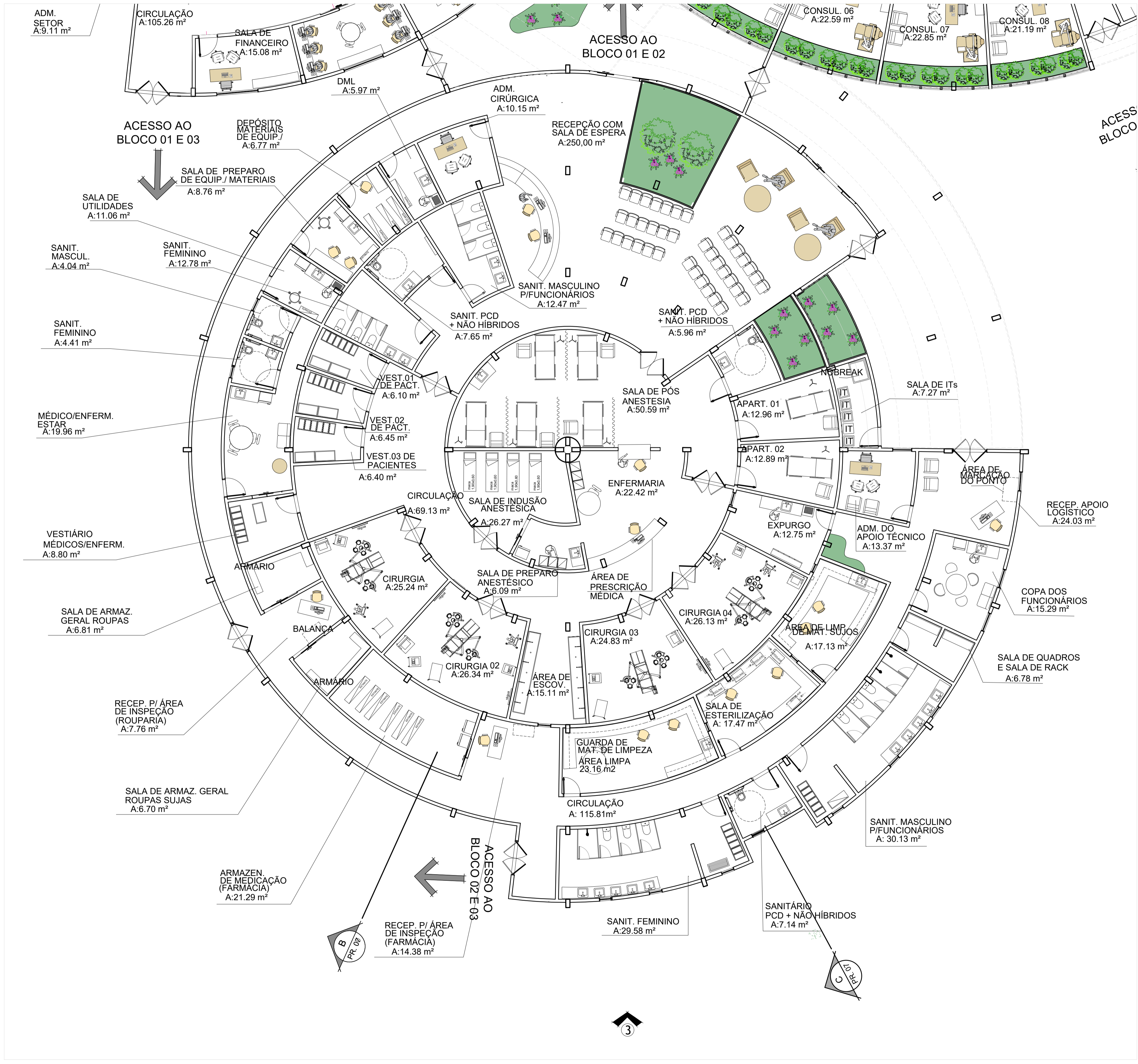

- RED 0.10
- YELLOW 0.20
- GREEN 0.30
- CYAN 0.40
- BLUE 0.50
- MAGENTA 0.60
- WHITE 0.70
- COR 8 0.05
- COR 9 0.09
- COR 10 0.13
- COR 11 0.15
- DEMAIS CORES COLORIDO, 10

01 BLOCO 03 - CENTRO CIRURGICO
ESC.: 1/1000

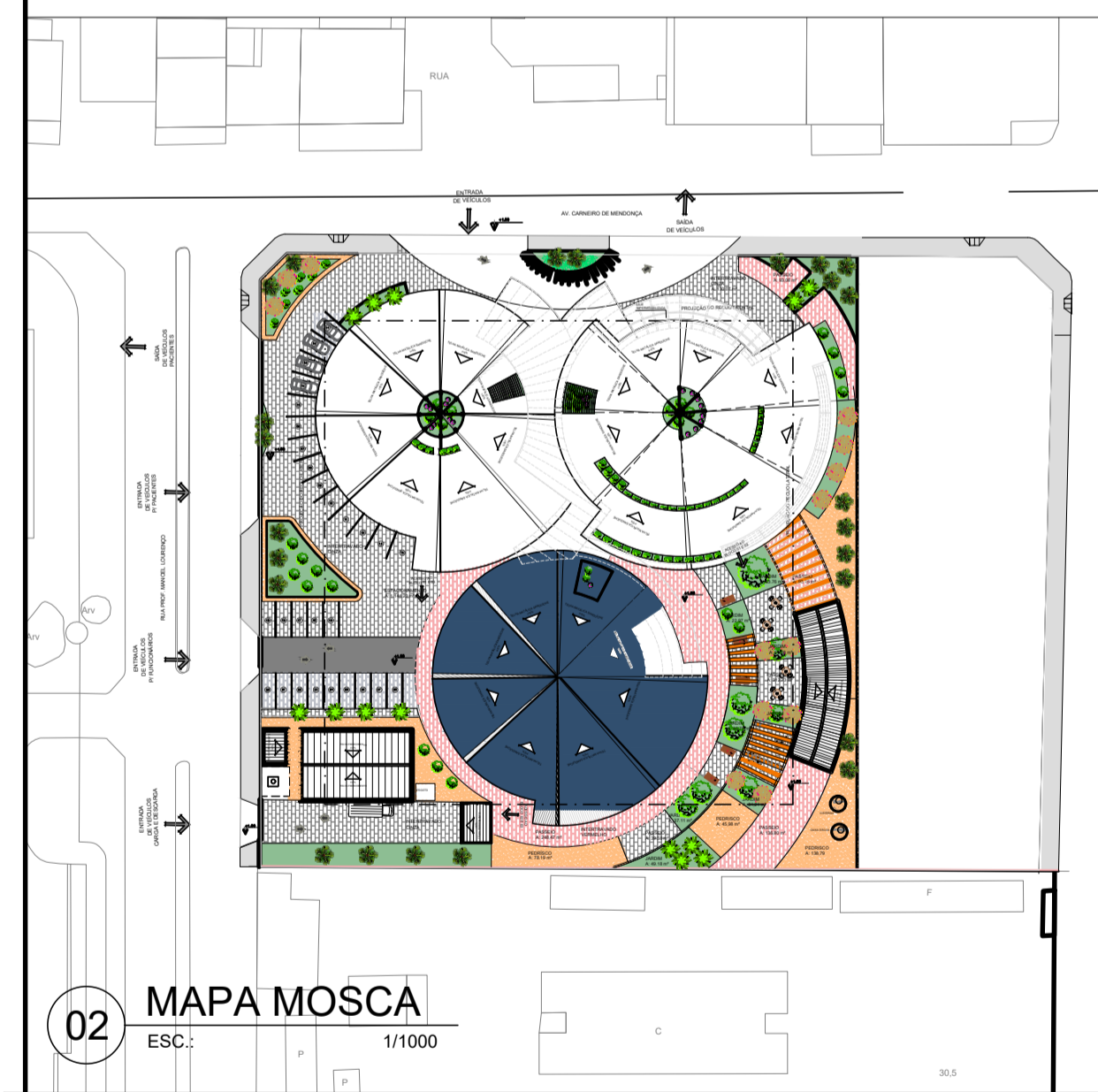

02 MAPA MOSCA
ESC.: 1/1000

ARQUITETURA E URBANISMO
TRABALHO DE CONCLUSÃO DE CURSO

| | | |
|---|-------------------------------|--------------------|
| PROJETO CENTRO MÉDICO OFTALMOLÓGICO | ORIENTADOR MARIANA COMELLI | TURMA NOITE |
| PROFESSOR CLAUDIA SALES | | PRANCHA |
| ALUNO ELINE RODRIGUES DA SILVA ABREU | | |
| DESENHO DA PRANCHA BLOCO 03 CENTRO CIRÚRGICO | 1/100 | 07 /11 |
| MAPA MOSCA | 1/1000 | |
| ARQUIVO ANTEPROJETO | | DATA 12/12/2023 |
| FORMATO A1 | | |

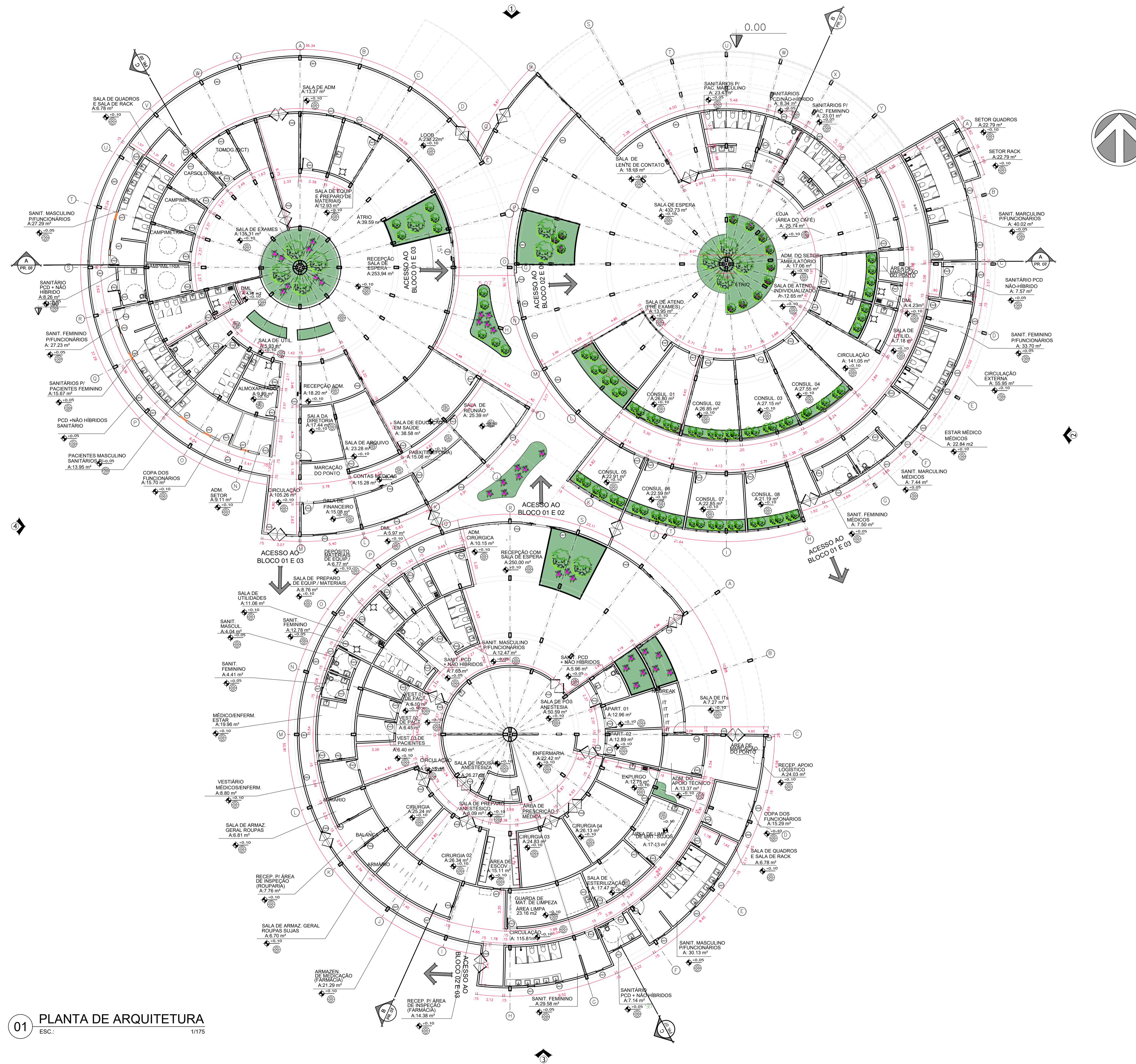

01 PLANTA DE ARQUITETURA
ESC.: 1/175

- RED 0.10
- YELLOW 0.20
- GREEN 0.30
- CYAN 0.40
- BLUE 0.50
- MAGENTA 0.60
- WHITE 0.70
- COR 8 0.05
- COR 9 0.09
- COR 10 0.15
- COR 11 0.13
- DEMAIS CORES COLORIDO... 10

| QUADRO DE ESQUADRIAS_BLOCO 01 | | | | | | |
|-------------------------------|-------|-------|-------|------|-------------|--|
| QTD. | ALT. | PEIT. | DIME. | LOC. | TIPO | A |
| - | 2.100 | 0.300 | 0.000 | CB01 | FIXO | Combogó de argamassa prensada com Pintura acrílica cor branco neve |
| 03 | 2.100 | 1.500 | 0.060 | JA01 | BASCULAN. | Alumínio anodizado natural e Vidro float incolor |
| 03 | 2.100 | 1.500 | 2 | JA03 | MAX | Alumínio anodizado natural e Vidro float incolor |
| 01 | 2.100 | 0.000 | 0.900 | PA01 | GIRO | Porta de madeira |
| 01 | 2.100 | 0.000 | 0.900 | PA02 | CORRE | Porta de madeira |
| 01 | 2.100 | 0.000 | 0.800 | PA03 | GIRO | Porta de madeira |
| 02 | 2.100 | 0.000 | 0.800 | PA04 | CORRE | Porta de vidro |
| 02 | 2.100 | 0.000 | 0.800 | PA05 | Vai e Volta | Porta de vidro |

| QUADRO DE ESQUADRIAS _ BLOCO 02 | | | | | | |
|---------------------------------|-------|-------|-------|------|-------------|--|
| QTD. | ALT. | PEIT. | LARG. | TIPO | ABERT. | A |
| - | 2.100 | 0.300 | 0.000 | CB01 | FIXO | Combogó de argamassa prensada com Pintura acrílica cor branco neve |
| 12 | 2.100 | 1.500 | 0.060 | JA01 | BASCULAN. | Alumínio anodizado natural e Vidro float incolor |
| 0 | 2.100 | 1.500 | 2 | JA03 | MAX | Alumínio anodizado natural e Vidro float incolor |
| 4 | 2.100 | 0.000 | 0.900 | PA01 | GIRO | Porta de madeira |
| 18 | 2.100 | 0.000 | 0.900 | PA02 | CORRE | Porta de madeira |
| 3 | 2.100 | 0.000 | 0.800 | PA03 | GIRO | Porta de madeira |
| 3 | 2.100 | 0.000 | 0.800 | PA04 | CORRE | Porta de vidro |
| 3 | 2.100 | 0.000 | 0.800 | PA05 | Vai e Volta | Porta de vidro |

| QUADRO DE ESQUADRIAS _ BLOCO 03 | | | | | | |
|---------------------------------|-------|-------|-------|------|-------------|--|
| QTD. | ALT. | PEIT. | LARG. | TIPO | ABERT. | A |
| - | 2.100 | 0.300 | 0.000 | CB01 | FIXO | Combogó de argamassa prensada com Pintura acrílica cor branco neve |
| 2 | 2.100 | 1.500 | 0.060 | JA01 | BASCULAN. | Alumínio anodizado natural e Vidro float incolor |
| 12 | 2.100 | 1.500 | 2 | JA02 | MAX | Alumínio anodizado natural e Vidro float incolor |
| 19 | 2.100 | 0.000 | 0.900 | PA01 | GIRO | Porta de madeira |
| 0 | 2.100 | 0.000 | 0.900 | PA02 | CORRE | Porta de madeira |
| 4 | 2.100 | 0.000 | 0.800 | PA03 | GIRO | Porta de madeira |
| 1 | 2.100 | 0.000 | 0.800 | PA04 | CORRE | Porta de vidro |
| 1 | 2.100 | 0.000 | 0.800 | PA05 | Vai e Volta | Porta de vidro |

| LEGENDAS DE REVESTIMENTOS | | | |
|---------------------------|----------------------------------|----|--------------------------|
| | PISO | | TETO |
| 01 | Piso industrial | 01 | Ferro de PVC |
| 02 | Piso em cerâmica | 02 | Ferro de gesso removível |
| 03 | Piso vinílico | | |
| 04 | Piso em porcelanato | | RODAPÉ |
| 05 | Piso tátil | 01 | Rodapé de porcelanato |
| 06 | Piso de cimento queimado | 02 | Rodapé cerâmico |
| 07 | Piso drenante | 03 | Rodapé em manta vinílica |
| | PAREDE e FACHADA | | |
| 01 | Parede revestida em cerâmica | 04 | Placa de ACM |
| 02 | Pintura sobre parede acabada | 05 | Parede em pele de vidro |
| 03 | Parede revestida com porcelanato | 06 | Cobogós |

ARQUITETURA E URBANISMO
TRABALHO DE CONCLUSÃO DE CURSO

| | | |
|---|--------------------|-------------------------------|
| PROJETO CENTRO DE OFTALMOLOGIA | | ORIENTADOR MARIANA COMELLI |
| PROFESSOR CLAUDIA SALES | | |
| ALUNO ELINE RODRIGUES DA SILVA ABREU | TURMA NOITE | |
| DESENHO DA PRANCHA PLANTA DE ARQUITETURA | 1/175 | PRANCHA |
| | | 08/11 |
| ARQUIVO ANTEPROJETO | DATA 12/12/2023 | |
| FORMATO A1 | | |

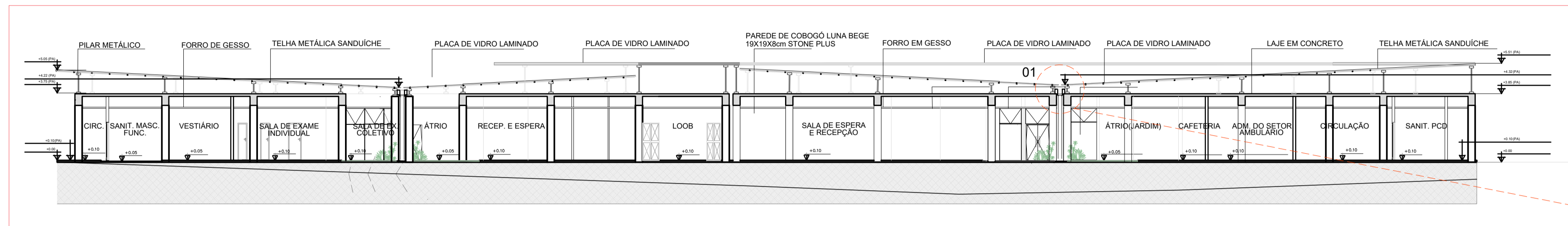

01 CORTE A
ESC.: 1/125

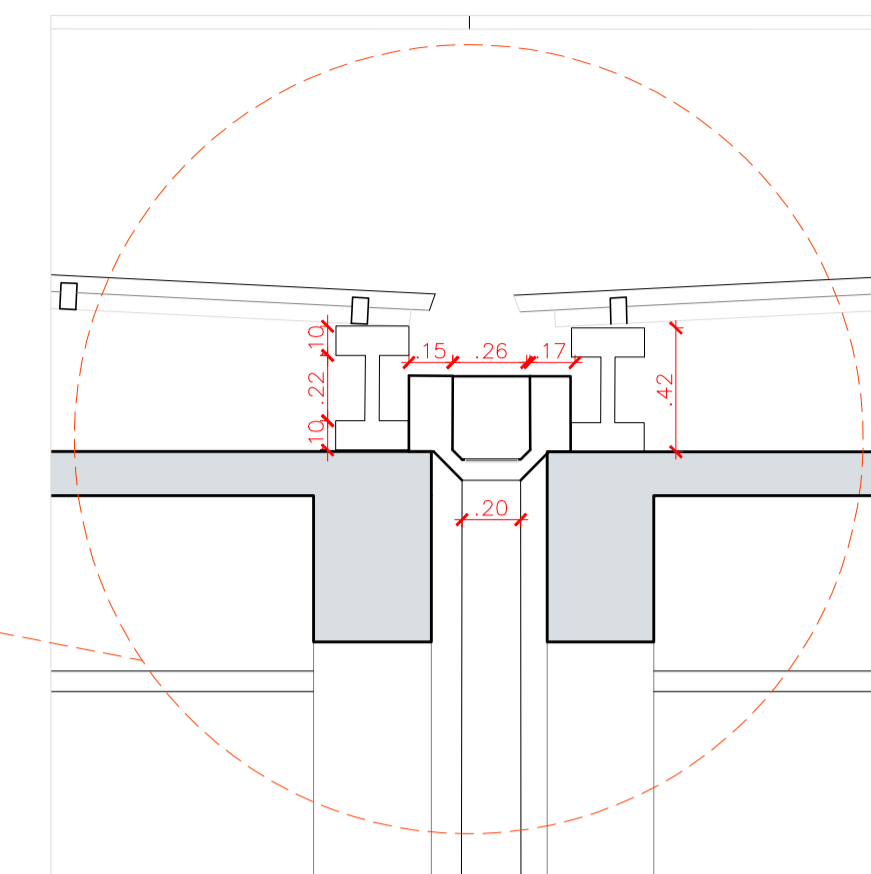

04 DETALHE 01 CALHA
ESC.: 1/25

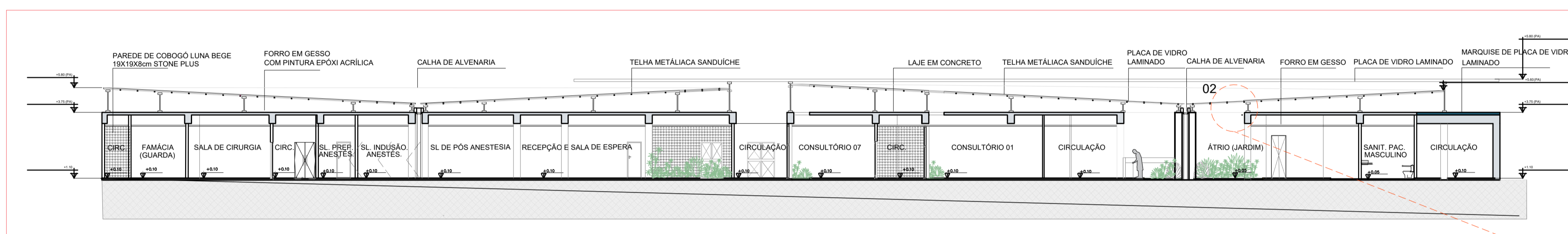

02 CORTE B
ESC.: 1/125

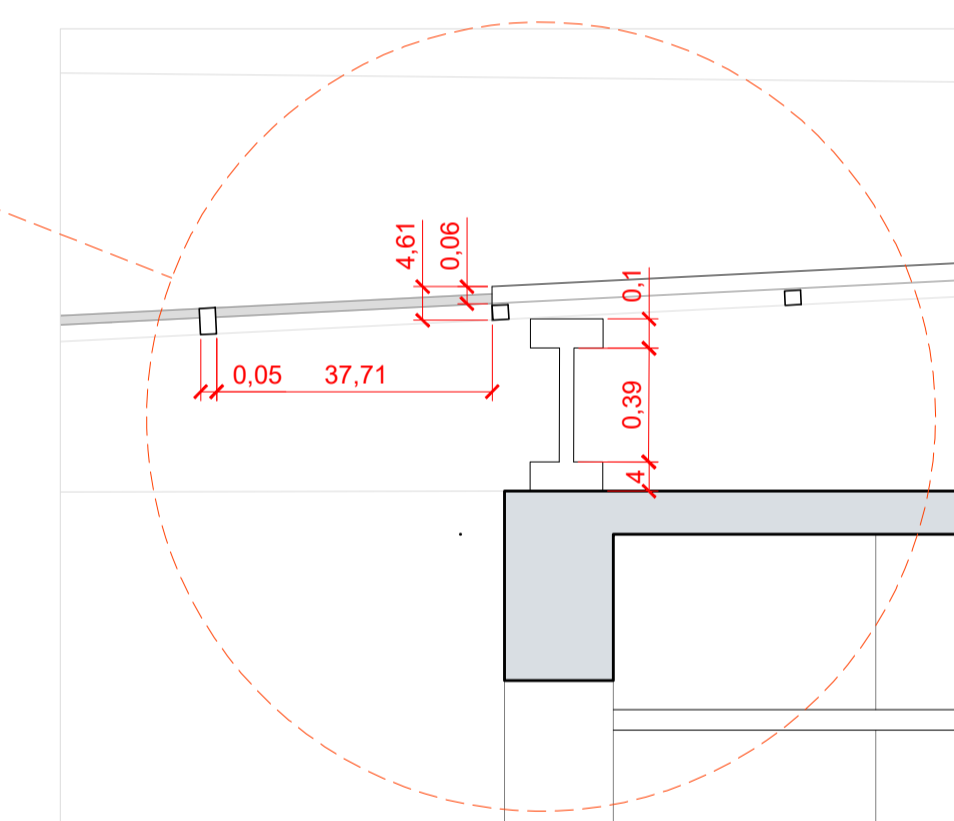

05 DETALHE 02 ILUMINAÇÃO ZENITAL
ESC.: 1/25

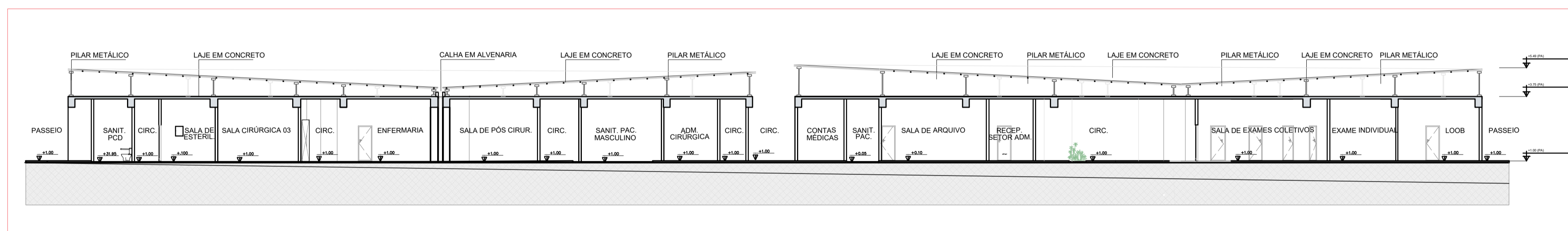

03 CORTE C
ESC.: 1/125

RED 0.10
YELLOW 0.20
GREEN 0.30
CYAN 0.40
BLUE 0.50
MAGENTA 0.60
WHITE 0.70
COR 8 0.05
COR 9 0.09
COR 10 0.15
COR 11 0.13
DEMAIS CORES COLORIDO, 10

ARQUITETURA E URBANISMO
TRABALHO DE CONCLUSÃO DE CURSO

| | | | |
|-----------------------------------|-------|---|--|
| PROJETO CENTRO DE OFTALMOLOGIA | | ORIENTADOR MARIANA COMELLI | |
| PROFESSOR CLAUDIA SALES | | ALUNO ELINE RODRIGUES DA SILVA ABREU | |
| DESENHO DA PRANCHA | | TURMA NOITE | |
| CORTE A | 1/175 | 10/11 | |
| CORTE B | 1/175 | | |
| CORTE C | 1/175 | | |
| DETALHE 01 | 1/25 | | |
| DETALHE 02 | 1/25 | | |
| ARQUIVO ANTEPROJETO | | DATA 12/12/2023 | |
| FORMATO A1 | | | |

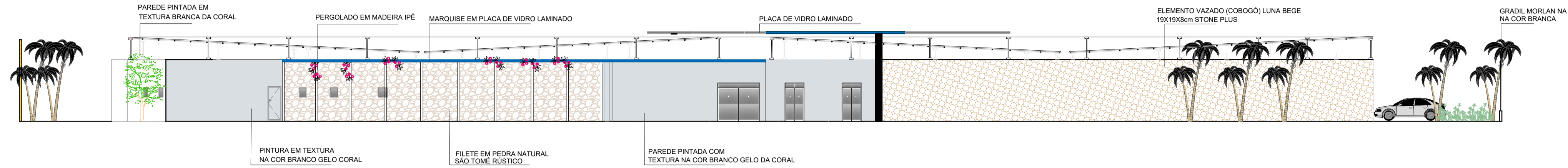

01 FACHADA NORTE
ESC.: 1/175

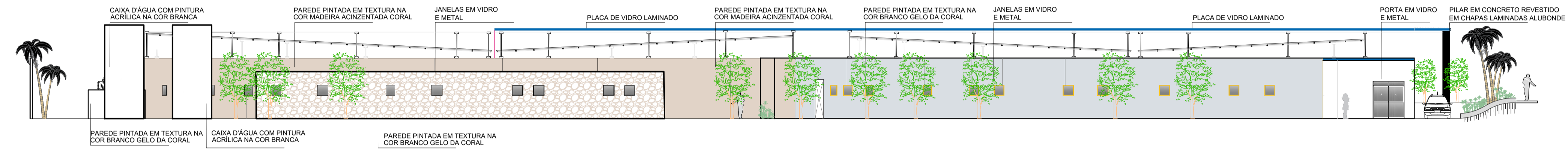

02 FACHADA LESTE
ESC.: 1/175

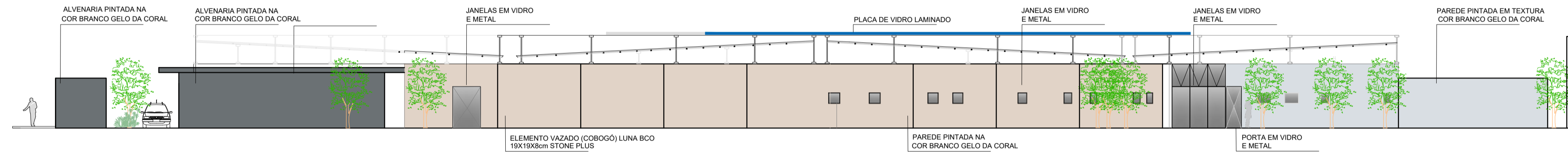

03 FACHADA SUL
ESC.: 1/175

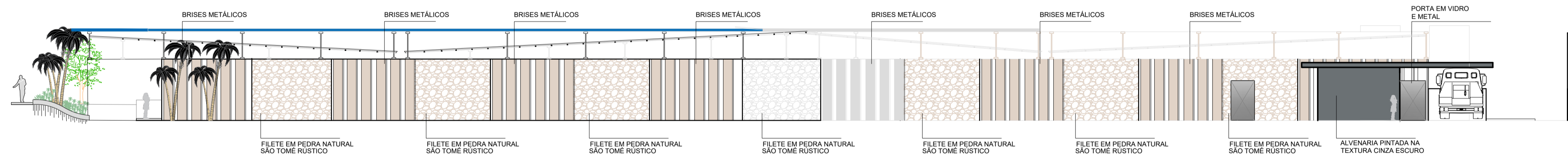

04 FACHADA OESTE
ESC.: 1/125

RED 0.10
YELLOW 0.20
GREEN 0.30
CYAN 0.40
BLUE 0.50
MAGENTA 0.60
WHITE 0.70
COR 8 0.05
COR 9 0.09
COR 10 0.15
COR 11 0.13
DEMAIS CORES COLORIDO, .10

ARQUITETURA E URBANISMO
TRABALHO DE CONCLUSÃO DE CURSO

| | | | |
|--------------------|--|-----------------------------|-----------------|
| PROJETO | | CENTRO MÉDICO OFTALMOLÓGICO | |
| PROFESSOR | CLAUDIA SALES | ORIENTADOR | MARIANA COMELLI |
| ALUNO | ELINE RODRIGUES DA SILVA ABREU | TURMA | NOITE |
| DESENHO DA PRANCHA | FACHADA NORTE 1/175 FACHADA SUL 1/175 FACHADA LESTE 1/175 FACHADA OESTE 1/175 | PRANCHA | 11/11 |
| ARQUIVO | ANTEPROJETO | DATA | 12/12/2023 |
| FORMATO A1 | | | |